

11月30日起要掛車牌了!
我該怎麼做?

จะต้องติดป้ายทะเบียนรถในเดือนเริ่มตั้งแต่วันที่30 พฤศจิกายน 2022 เป็นต้นไป!
ฉันควรทำยังไงดี?

電 動 自 行 車

จักรยานไฟฟ้า

微型電動二輪車

จักรยานไฟฟ้า 2 ล้อขนาดเล็ก

以電力為主，最大行駛速率在25km/hr以下，且車重不含電池在40kg以下或車重含電池在60kg以下之二輪車輛

รถ 2 ล้อที่ใช้กำลังไฟฟ้าเป็นหลัก มีอัตราขับเคลื่อนสูงสุดไม่เกิน 25กม./ชม. และน้ำหนักรถไม่รวมแบตเตอรี่ไม่เกิน 40กก. หรือน้ำหนักกรรวมแบตเตอรี่ไม่เกิน 60กก.

申領牌照、實車查核
異動登記作業

การยื่นขอป้ายทะเบียน
การตรวจสอบสภาพรถ
การลงทะเบียนการเปลี่ยนแปลง

Q&A!

買了一台全新的微型電動二輪車！ ซื้อจักรยานไฟฟ้า 2 ล้อขนาดเล็ก 1 คันแล้ว!



領牌時需要準備以下資料及費用！
เวลาขอป้ายจะต้องเตรียมข้อมูลและค่าใช้จ่ายดังต่อไปนี้!



1 身分證明文件 เอกสารรับรองตัวตน

* 個人名義申請者 ผู้ที่ยื่นขอในนามบุคคล

繳驗 **車主國民身分證正本** (或軍人身分證或僑民居留證)

ยื่นตรวจสอบต้นฉบับบัตรประจำตัวประชาชนของเจ้าของรถ
(หรือบัตรประจำตัวทหารหรือใบอนุญาตพำนักต่างด้าว)



* 公司、行號名義申請者

ผู้ที่ยื่นขอในนามบริษัทหรือห้างหุ้นส่วน

繳驗 **公司、行號主管機關核准登記之公文** (公司含登記表) 核發之登記證明書 (公司行號名義) 為影本者，另繳驗該公司行號最新一期繳納營業稅證明文件影本。

ยื่นตรวจสอบเอกสารอนุมัติการจดทะเบียนจากหน่วยงานผู้มีอำนาจสำหรับบริษัทและห้างหุ้นส่วน (บริษัทที่มีใบจดทะเบียน) หากหนังสือรับรองการจดทะเบียน (ในนามของบริษัทและห้างหุ้นส่วน) ที่อนุมัติเป็นสำเนา ยื่นตรวจสอบเพิ่มเติมในเอกสารสำเนารับรองการชำระภาษีธุรกิจล่าสุดของบริษัทและห้างหุ้นส่วน

2 實車查核完成之新領牌照登記書 หนังสือจดทะเบียนการขอป้ายทะเบียนใหม่หลังจากเสร็จสิ้นการตรวจสอบสภาพรถ

* 製造廠或進口商出廠實車查核者

ผู้ที่ตรวจสอบสภาพรถที่ออกจากโรงงานผลิตหรือโรงงานผู้นำเข้า

1年內應辦理領牌手續

ควรดำเนินการยื่นขอป้ายทะเบียนภายใน 1 ปี

* 監理單位實車查核者

ผู้ที่ตรวจสอบสภาพรถจากหน่วยงานกำกับดูแล

合格日起一個月內需完成領照手續

ผู้ที่ตรวจสอบสภาพรถจากหน่วยงานกำกับดูแล จะต้องเสร็จสิ้นขั้นตอนการขอป้ายทะเบียนภายใน 1 เดือนหลังจากวันที่ผ่านเกณฑ์

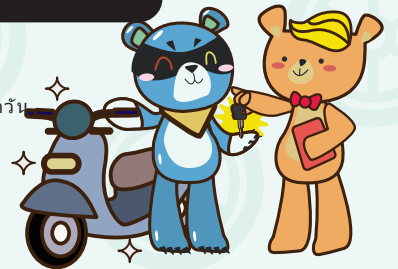

3 來歷證明 การรับรองแหล่งที่มา

* 國產車 รถผลิตในประเทศ

國內製造車輛之出廠證明

ใบรับรองจากโรงงานของรถที่ผลิตในประเทศ

* 進口車 รถนำเข้า

海關進口與貨物稅完(免)稅證明書

หนังสือรับรองพิธีนำเข้าและการชำระ(ยกเว้น)ภาษีสินค้าของศุลกากร



4 統一發票 ใบกำกับภาษี

* 需註明買受人、車架號碼

จะต้องระบุผู้ซื้อและหมายเลขเฟรมรถ



5 安全審驗合格證明書 หนังสือรับรองผ่านการตรวจสอบความปลอดภัย

หนังสือรับรองผ่านการตรวจสอบความปลอดภัย

6 有效期間超過30日以上的強制汽車責任保險證 ใบประกันภัยความรับผิดชอบรถยนต์ภาคบังคับที่มีอายุการใช้งานมากกว่า 30 วันขึ้นไป

ใบประกันภัยความรับผิดชอบรถยนต์ภาคบังคับที่มีอายุการใช้งานมากกว่า 30 วันขึ้นไป

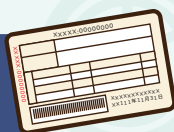

7 印章 ตราประทับ

ตราประทับ



號牌 300 元/面

ป้ายทะเบียน 300 หยวน



行照 150 元/枚

ป้าย ใบทะเบียนรถ 150 หยวน/ใบ



使用中未領牌微型電動二輪車。

จักรยานไฟฟ้า 2

ล้อขนาดเล็กกระหว่างใช้งานที่ยังไม่ขอป้ายทะเบียน



領牌時需要準備以下資料及費用！
เวลาขอป้ายจะต้องเตรียมข้อมูลและค่าใช้จ่ายดังต่อไปนี้!



1 身分證明文件

เอกสารรับรองตัวตน

* 個人名義申請者 ผู้ที่ยื่นขอในนามบุคคล

繳驗車主國民身分證正本(或軍人身分證或僑民居留證)

ยื่นตรวจสอบต้นฉบับบัตรประจำตัวประชาชนของเจ้าของรถ
(หรือบัตรประจำตัวทหารหรือใบอนุญาตพำนักต่างด้าว)

* 公司、行號名義申請者

ผู้ที่ยื่นขอในนามบริษัทหรือห้างหุ้นส่วน

繳驗公司、行號主管機關核准登記之公文(公司含登記表)
核發之登記證明書(公司行號名義)為影本者，
另繳驗該公司行號最新一期繳納營業稅證明文件影本。

ยื่นตรวจสอบ
เอกสารอนุมัติการจดทะเบียนจากหน่วยงานผู้มีอำนาจสำหรับบริษัทและห้างหุ้นส่วน
(บริษัทที่มีใบจดทะเบียน)
หากหนังสือรับรองการจดทะเบียน(ในนามของบริษัทและห้างหุ้นส่วน)ที่อนุมัติเป็นสำเนา
ยื่นตรวจสอบเพิ่มเติมในเอกสารสำเนารับรองการชำระภาษีธุรกิจล่าสุดของบริษัทและห้างหุ้นส่วน

4 統一發票

ใบกำกับภาษี

* 需註明買受人、車架號碼
如有遺失得由原車主以切結方式辦理

จะต้องระบุผู้ซื้อและหมายเลขเฟรมรถ
หากมีการสูญหายจะดำเนินการโดยให้เจ้าของรถเดิมรับรอง

5 有效期間超過30日以上的強制汽車責任保險證

ใบประกันภัยความรับผิดชอบรถยนต์ภาคบังคับ
ที่มีอายุการใช้งานมากกว่า 30 วันขึ้นไป



號牌300元/面

ป้ายทะเบียน 300 หยวน

2 實車查核完成之新領牌照登記書

หนังสือจดทะเบียนการขอป้ายทะเบียนใหม่หลังจากเสร็จสิ้นการตรวจสอบสภาพรถ

* 製造廠或進口商出廠實車查核者

ผู้ที่ตรวจสอบสภาพรถที่ออกจากโรงงานผลิตหรือโรงงานผู้นำเข้า

1年內應辦理領牌手續

ควรดำเนินการยื่นขอป้ายทะเบียนภายใน 1 ปี

* 監理單位實車查核者

ผู้ที่ตรวจสอบสภาพรถจากหน่วยงานกำกับดูแล

合格日起一個月內需完成領照手續

ผู้ที่ตรวจสอบสภาพรถจากหน่วยงานกำกับดูแล
จะต้องเสร็จสิ้นขั้นตอนการขอป้ายทะเบียนภายใน 1 เดือนหลังจากวันที่ผ่านเกณฑ์

3 來歷證明

การรับรองแหล่งที่มา

* 國產車 รถผลิตในประเทศ

國內製造車輛之出廠證明

ใบรับรองจากโรงงานของรถที่ผลิตในประเทศ

* 進口車 รถนำเข้า

海關進口與貨物稅完(免)稅證明書

หนังสือรับรองพิธีนำเข้าและการชำระ(ยกเว้น)ภาษีสินค้าของศุลกากร

以上證件如有遺失，得由原製造廠或進口商出具證明文件。

若原製造廠或進口商主體已不存在，則由微電車相關產業公(協)會出具證明文件方式辦理。

เอกสารหลักฐานข้างต้นหากมีการสูญหาย จะต้องให้โรงงานผู้ผลิตหรือผู้นำเข้าเดิมออกเอกสารหลักฐาน
หากโรงงานผู้ผลิตหรือผู้นำเข้าเดิมไม่อยู่แล้ว
จะดำเนินการโดยให้สมาคม(สหภาพ)อุตสาหกรรมที่เกี่ยวข้องกับรถไฟฟ้าขนาดเล็กออกเอกสารรับรอง

6 印章

ตราประทับ



行照150元/枚

ป้าย ใบทะเบียนรถ 150 หยวน/ใบ



已經領牌的微型電動二輪車 過戶，需要實車查核嗎？

การโอนจักรยานไฟฟ้า 2 ล้อขนาดเล็กที่ได้ขอป้ายทะเบียนแล้ว จะต้องตรวจสอบสภาพรถหรือไม่?

出廠滿5年者 原則須實車查核!

ตามหลักแล้วหาก
ออกจากโรงงานครบ 5 ปี
จะต้องตรวจสอบสภาพรถ!

例外: 自實車查核合格日起6個月內，
辦理過戶時免再實車查核!

ยกเว้น :

ภายใน 6 เดือนหลังจากวันที่ผ่านการตรวจสอบสภาพรถ
สามารถยกเว้นการตรวจสอบสภาพรถเมื่อดำเนินการโอน



微型電動二輪車 什麼時候需要實車查核? จักรยานไฟฟ้า 2 ล้อขนาดเล็ก เวลาใดที่ต้องตรวจสอบสภาพรถ?



有下列情況時，須辦理查核
เมื่อมีเหตุการณ์ดังต่อไปนี้ จะต้องทำการตรวจสอบ

1 全新微電車申請牌照

เมื่อขอป้ายทะเบียนให้จักรยานไฟฟ้าขนาดเล็กใหม่

製造廠或進口商出廠已實車查核，免再實車查核
โรงงานผู้ผลิตหรือผู้นำเข้าได้ตรวจสอบสภาพรถแล้ว
สามารถยกเว้นการตรวจสอบสภาพรถอีกครั้ง



2 繳(註)、吊銷重領申請牌照

การขอป้ายทะเบียนใหม่จากการถูกยึด(หมายเหตุ) เพิกถอนป้ายทะเบียน



3 使用中且經審驗合格之微電車申請牌照

การยื่นขอป้ายทะเบียนของจักรยานไฟฟ้าขนาดเล็กที่อยู่ระหว่างการใช้งานและตรวจสอบผ่านเกณฑ์

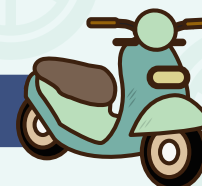

4 遺損換牌

เปลี่ยนป้ายเนื่องจากสูญหายหรือเสียหาย



5 出廠5年以上申請過戶者

ผู้ที่ยื่นขอการโอนหลังจากออกจากโรงงาน 5 ปีขึ้นไป

6 車輛失竊後尋獲者

ผู้ที่ค้นพบรถหลังจากถูกโจรกรรม

Hello! Master.

I'm back. 😊



微型電動二輪車 實車查核有效期間多久？

จักรยานไฟฟ้า 2 ล้อขนาดเล็ก

ระยะเวลาที่มีผลของการตรวจสอบสภาพรถนานแค่ไหน?

製造廠或進口商出廠實車查核者

ผู้ที่ตรวจสอบสภาพรถที่ออกจากโรงงานผลิตหรือโรงงานผู้นำเข้า

1 年內應辦理領牌手續。

ควรดำเนินการขั้นตอนการขอป้ายทะเบียนภายใน 1 ปี

監理單位實車查核者 ผู้ที่ตรวจสอบสภาพรถจากหน่วยงานกำกับดูแล

合格日起一個月內需完成領照手續，
逾期應重新申辦。

จะต้องเสร็จสิ้นขั้นตอนการขอป้ายทะเบียน

ภายใน 1 เดือนหลังจากวันที่ผ่านเกณฑ์

หากเกินเวลาจะต้องดำเนินการใหม่



各項實車查核均不需費用喔！
การตรวจสอบสภาพรถรายการต่างๆ
ไม่ต้องมีค่าใช้จ่ายนะคะ!

微型電動二輪車有哪些項目變更

「不」需要實車查核

即可辦理變更登記呢？

จักรยานไฟฟ้า 2 ล้อขนาดเล็กรายการอะไรที่เปลี่ยนแปลงบ้าง

ที่ "ไม่" ต้องตรวจสอบสภาพรถ

ก็สามารถลงทะเบียนการเปลี่ยนแปลงได้ทันที?

依道路交通安全規則第16條第1項規定

ตามข้อกำหนดของข้อบังคับความปลอดภัยการจราจรทางถนนมาตราที่ 16 วรรคที่ 1



已領牌照的情況下，變更以下項目不需要喔！
ภายใต้กรณีที่ ได้ขอป้ายทะเบียนแล้ว
การเปลี่ยนแปลงรายการต่อไปนี้จะไม่ต้องตรวจสอบ
สภาพรถนะ!

1 變更車主名稱
เปลี่ยนชื่อเจ้าของรถ

2 變更地址
เปลี่ยนที่อยู่

3 變更證號
เปลี่ยนหมายเลขบัตร

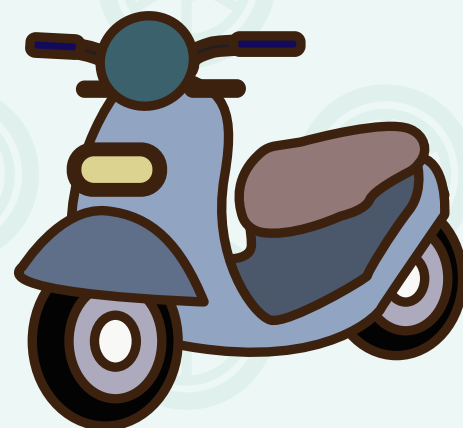



微型電動二輪車
จักรยานไฟฟ้า 2 ล้อขนาดเล็ก

過戶遺損換牌及重領 需要準備 哪些資料?

การโอน เปลี่ยนป้ายเมื่อสูญหายและเสียหาย และการขอใหม่
จะต้องเตรียมข้อมูลอะไรบ้าง?

	過戶 การโอน	遺失換牌 เปลี่ยนป้ายเนื่อง จากสูญหาย	損壞換牌 เปลี่ยนป้ายเนื่อง จากเสียหาย	重領 การขอใหม่
● 過戶登記書 หนังสือจดทะเบียนการโอน	●			
● 異動登記書 หนังสือจดทะเบียนการเปลี่ยนแปลง		●	●	
● 新領牌照登記書 หนังสือจดทะเบียนการขอ ป้ายทะเบียนใหม่				兩張 2 ใบ
● 行車執照 ใบทะเบียนรถ	●	●	●	
● 身分證明文件 เอกสารรับรองตัวตน	●	●	●	●
● 有效期間超過30日以上的 有效強制汽車責任保險證 ใบประกันภัยความรับผิดชอบรถยนต์ภาคบังคับ ที่มีอายุการใช้งานมากกว่า 30 วันขึ้นไป	●	●	●	●
● 印章 ตราประทับ	買賣雙方 ผู้ซื้อขายทั้งสองฝ่าย	●	●	●
● 實車查核 การตรวจสอบสภาพรถ	● 五年以上 5 ปีขึ้นไป	●	●	●
● 代辦人身分證 บัตรประชาชนของผู้ดำเนินการแทน	●	●	●	●
● 警察機關報案證明單 ใบรับรองการแจ้งความกับหน วยงานตำรวจ		●	● 註.3 หมายเหตุ.3	
● 查核違規 ตรวจสอบการละเมิดกฎ	●	●	●	●
● 行照規費 ค่าธรรมเนียมใบทะเบียนรถ	150元	150元	150元	150元
● 牌照規費 ค่าธรรมเนียมป้ายทะเบียน		300元	300元	300元

備註 Note

- 身分證明文件以個人名義申請者，應繳驗車主國民身分證正本(或軍人身分證或僑民居留證)；以公司、行號名義申請者，繳驗公司、行號主管機關核准登記之公文(公司含登記表)或核發之登記證明書(公司行號名義)為影本者，另繳驗該公司行號最新一期繳納營業稅證明文件影本。
เอกสารรับรองตัวตนสำหรับผู้ขอในนามบุคคล จะต้องยื่นตรวจสอบต้นฉบับบัตรประจำตัวประชาชนของเจ้าของรถ(หรือบัตรประจำตัวทหารหรือใบอนุญาตต่างด้าว) ผู้ที่ยื่นขอในนามของบริษัทหรือห้างหุ้นส่วน
ยื่นตรวจสอบเอกสารอนุมัติการจดทะเบียนจากหน่วยงานผู้มีอำนาจสำหรับบริษัทและห้างหุ้นส่วน(บริษัทที่มีใบจดทะเบียน)หรือหากหนังสือรับรองการจดทะเบียน(ในนามของบริษัทและห้างหุ้นส่วน)ที่อนุมัติเป็นสำเนา ยื่นตรวจสอบเพิ่มเติม
ในเอกสารสำเนารับรองการชำระภาษีธุรกิจล่าสุดของบริษัทและห้างหุ้นส่วน
- 若委託他人辦理過戶者，除繳驗第(1)點規定證明文件外，應另繳驗代辦人身分證與微電車所有人有效之駕駛執照或全民健康保險卡或護照等第2身分證明文件。
หากมอบหมายให้ผู้อื่นดำเนินการโอน นอกเหนือจากยื่นตรวจสอบเอกสารหลักฐานที่กำหนดไว้ในข้อที่(1)แล้ว ยังต้องยื่นตรวจสอบบัตรประจำตัวประชาชนของผู้ดำเนินการแทนและใบขับขี่ที่มีผลของผู้ถือครองจักรยานไฟฟ้าขนาดเล็กหรือบัตรประกันสุขภาพแห่งชาติหรือหนังสือเดินทาง ฯลฯ ที่เป็นเอกสารยืนยันตัวตนอันดับที่ 2
- 號牌損壞者，應將損壞之號牌繳回。(缺2碼以內者，得由車主具結辦理，毀損無法辨識者，仍需檢具警察報案證明) ผู้ที่ป้ายทะเบียนเสียหาย จะต้องส่งคืนป้ายทะเบียนที่เสียหาย (สำหรับผู้ที่ขาดหายไป 2 หลัก จะต้องดำเนินการโดยให้เจ้าของรถชี้แจง สำหรับผู้ที่ป้ายเสียหายจนไม่สามารถแยกแยะได้ จะต้องแนบบัตรรับรองการแจ้งความกับตำรวจ)

我的微型電動二輪車 行照不見了！

ใบทะเบียนจักรยานไฟฟ้า2 ล้อขนาดเล็กของฉันหายไปแล้ว!



要如何補發
จะออกใหม่อย่างไร?

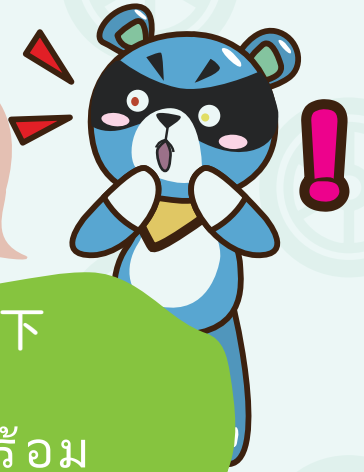

當有需要補發文件時，請備妥資料如下
เมื่อมีเอกสารที่ต้องออกใหม่
กรุณาเตรียมเอกสารต่อไปนี้ให้พร้อม

1 身分證明文件

เอกสารรับรองตัวตน

* 個人名義申請者 ผู้ที่ยื่นขอในนามบุคคล

繳驗車主國民身分證正本(或軍人身分證或僑民居留證)

ยื่นตรวจสอบต้นฉบับบัตรประจำตัวประชาชนของเจ้าของรถ
(หรือบัตรประจำตัวทหารหรือใบอนุญาตพำนักต่างด้าว)

* 公司、行號名義申請者

ผู้ที่ยื่นขอในนามบริษัทหรือห้างหุ้นส่วน

繳驗公司、行號主管機關核准登記之公文(公司含登記表)
核發之登記證明書(公司行號名義)為影本者，
另繳驗該公司行號最新一期繳納營業稅證明文件影本。

ยื่นตรวจสอบ

เอกสารอนุมัติการจดทะเบียนจากหน่วยงานผู้มีอำนาจสำหรับบริษัทและห้างหุ้นส่วน
(บริษัทที่มีใบจดทะเบียน)
หากหนังสือรับรองการจดทะเบียน(ในนามของบริษัทและห้างหุ้นส่วน)ที่อนุมัติเป็นส่วน
ยื่นตรวจสอบเพิ่มเติมในเอกสารสำหรับรับรองการชำระภาษีธุรกิจ
ล่าสุดของบริษัทและห้างหุ้นส่วน

2

有效期間超過30日以上的強制汽車責任保險證

ใบประกันภัยความรับผิดชอบรถยนต์ภาคบังคับ
ที่มีอายุการใช้งานมากกว่า 30 วันขึ้นไป



3

印章

ตราประทับ

4

行照規費 150元/枚

ป้าย ใบทะเบียนรถ 150 หยวน/ใบ

牌照登記書 1紙 15元

หนังสือจดทะเบียนป้ายทะเบียน 1 ฉบับ 15 หยวน

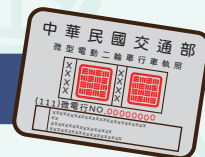

行照補發會需要【查核違規】呦！

การออกใบทะเบียนใหม่จะต้อง [ตรวจสอบการละเมิดกฎ] นะ!



公路總局廣告
โฆษณากรมทางหลวง

我的微型電動二輪車 需要換車牌!

該如何辦理
ควรดำเนินการอย่างไร?

จักรยานไฟฟ้า2 ล้อขนาดเล็กของฉันต้องการเปลี่ยนป้ายทะเบียนรถ!

若是車牌失竊，請攜帶以下資料，實車查核完成後換領新牌。

หากป้ายทะเบียนรถถูกโจรกรรม กรุณาพกข้อมูลดังต่อไปนี้
เพื่อเปลี่ยนขอป้ายใหม่หลังจากเสร็จสิ้นการตรวจสอบสภาพรถ

1 身分證明文件

เอกสารรับรองตัวตน

* 個人名義申請者 ผู้ที่ยื่นขอในนามบุคคล

繳驗車主國民身分證正本(或軍人身分證或僑民居留證)

ยื่นตรวจสอบต้นฉบับบัตรประจำตัวประชาชนของเจ้าของรถ
(หรือบัตรประจำตัวทหารหรือใบอนุญาตพำนักต่างตัว)

* 公司、行號名義申請者

ผู้ที่ยื่นขอในนามบริษัทหรือห้างหุ้นส่วน

繳驗公司、行號主管機關核准登記之公文(公司含登記表)
核發之登記證明書(公司行號名義)為影本者，
另繳驗該公司行號最新一期繳納營業稅證明文件影本。

ยื่นตรวจสอบ

เอกสารอนุมัติการจดทะเบียนจากหน่วยงานผู้มีอำนาจสำหรับบริษัทและห้างหุ้นส่วน
(บริษัทที่มีใบจดทะเบียน)
หากหนังสือรับรองการจดทะเบียน(ในนามของบริษัทและห้างหุ้นส่วน)ที่อนุมัติเป็นสำเนา
ยื่นตรวจสอบเพิ่มเติมในเอกสารสำเนารับรองการชำระภาษีธุรกิจ
ล่าสุดของบริษัทและห้างหุ้นส่วน

2 異動登記書

หนังสือจดทะเบียนการเปลี่ยนแปลง

3 印章

ตราประทับ

4 行照

ใบทะเบียนรถ

5 警察機關報案證明單

ใบรับรองการแจ้งความกับหน่วยงานตำรวจ

6 有效期間超過30日以上的強制汽車責任保險證

ใบประกันภัยความรับผิดชอบรถยนต์ภาคบังคับ
ที่มีอายุการใช้งานมากกว่า 30 วันขึ้นไป



若是車牌損壞，請攜帶以下資料，實車查核完成後將損壞車牌繳回換領新牌

หากป้ายทะเบียนรถเสียหาย กรุณาพกข้อมูลดังต่อไปนี้
เพื่อเปลี่ยนขอป้ายใหม่หลังจากเสร็จสิ้นการตรวจสอบสภาพรถ

1 身分證明文件

เอกสารรับรองตัวตน

* 個人名義申請者 ผู้ที่ยื่นขอในนามบุคคล

繳驗車主國民身分證正本(或軍人身分證或僑民居留證)

ยื่นตรวจสอบต้นฉบับบัตรประจำตัวประชาชนของเจ้าของรถ
(หรือบัตรประจำตัวทหารหรือใบอนุญาตพำนักต่างตัว)

* 公司、行號名義申請者

ผู้ที่ยื่นขอในนามบริษัทหรือห้างหุ้นส่วน

繳驗公司、行號主管機關核准登記之公文(公司含登記表)
核發之登記證明書(公司行號名義)為影本者，
另繳驗該公司行號最新一期繳納營業稅證明文件影本。

ยื่นตรวจสอบ

เอกสารอนุมัติการจดทะเบียนจากหน่วยงานผู้มีอำนาจสำหรับบริษัทและห้างหุ้นส่วน
(บริษัทที่มีใบจดทะเบียน)
หากหนังสือรับรองการจดทะเบียน(ในนามของบริษัทและห้างหุ้นส่วน)ที่อนุมัติเป็นสำเนา
ยื่นตรวจสอบเพิ่มเติมในเอกสารสำเนารับรองการชำระภาษีธุรกิจ
ล่าสุดของบริษัทและห้างหุ้นส่วน

2 異動登記書

หนังสือจดทะเบียนการเปลี่ยนแปลง

3 印章

ตราประทับ

4 行照

ใบทะเบียนรถ

5 有效期間超過30日以上的強制汽車責任保險證

ใบประกันภัยความรับผิดชอบรถยนต์ภาคบังคับ
ที่มีอายุการใช้งานมากกว่า 30 วันขึ้นไป



我的微型電動二輪車失竊!!

จักรยานไฟฟ้า 2 ล้อขนาดเล็กของฉัน นถูกโจรกรรม!!

在監理所辦理註銷後警方通知尋獲了，要如何處理呢？
ได้รับแจ้งค้นพบจากตำรวจหลังจากทำการยกเลิกที่สำนักงานกำกับควบคุม
ควรดำเนินการอย่างไร?



請攜帶以下資料，辦理實車查核完成後換領新牌！
กรุณาพกข้อมูลต่อไปนี้ เพื่อขอเปลี่ยนป้ายใหม่หลัง
จจากเสร็จสิ้นการตรวจสอบสภาพรถ!

1 身分證明文件

เอกสารรับรองตัวตน

* 個人名義申請者 ผู้ที่ยื่นขอในนามบุคคล

繳驗車主國民身分證正本(或軍人身分證或僑民居留證)

ยื่นตรวจสอบต้นฉบับบัตรประจำตัวประชาชนของ
เจ้าของรถ
(หรือบัตรประจำตัวทหารหรือใบอนุญาตพำนักต่างด้าว)

* 公司、行號名義申請者

ผู้ที่ยื่นขอในนามบริษัทหรือห้างหุ้นส่วน

繳驗公司、行號主管機關核准登記之公文(公司含登記表)
核發之登記證明書(公司行號名義)為影本者，
另繳驗該公司行號最新一期繳納營業稅證明文件影本。

ยื่นตรวจสอบ
เอกสารอนุมัติการจดทะเบียนจากหน่วยงานผู้มีอำนาจสำหรับบริษัท
และห้างหุ้นส่วน
(บริษัทที่มีใบจดทะเบียน)
หากหนังสือรับรองการจดทะเบียน
(ในนามของบริษัทและห้างหุ้นส่วน) ที่อนุมัติเป็นสำเนา
ยื่นตรวจสอบเพิ่มเติมในเอกสารสำเนารับรองการชำระภาษีธุรกิจล่าสุด
ของบริษัทและห้างหุ้นส่วน

2 印章

ตราประทับ

3 註銷異動登記書

หนังสือจดทะเบียนยกเลิกการเปลี่ยนแปลง

4 新領牌照登記書 2 張

หนังสือจดทะเบียนการขอป้ายทะเบียนใหม่ 2 ฉบับ

5 有效期間超過 30 日以上的強制汽車責任保險證

ใบประกันภัยความรับผิดชอบรถยนต์ภาคบังคับ
ที่มีอายุการใช้งานมากกว่า 30 วันขึ้นไป

6 警方尋獲證明單

ใบรับรองการค้นพบจากตำรวจ

車牌尋獲需繳回

หากค้นพบป้ายทะเบียนรถจะต้องส่งคืน

我的微型電動二輪車 要辦理報廢(繳銷)?

จักรยานไฟฟ้า 2 ล้อขนาดเล็กของฉัน จะดำเนินการกำจัด(เรียกคืน)อย่างไร?



請攜帶以下資料，辦理報廢(繳銷)作業!
กรุณาพกข้อมูลดังต่อไปนี้
เพื่อดำเนินขั้นตอนกำจัด(เรียกคืน)!

1 身分證明文件

เอกสารรับรองตัวตน

* 個人名義申請者 ผู้ที่ยื่นขอในนามบุคคล

繳驗車主國民身分證正本(或軍人身分證或僑民居留證)

ยื่นตรวจสอบต้นฉบับบัตรประจำตัวประชาชนของเจ้าของรถ
(หรือบัตรประจำตัวทหารหรือใบอนุญาตพำนักต่างดาว)

* 公司、行號名義申請者

ผู้ที่ยื่นขอในนามบริษัทหรือห้างหุ้นส่วน

繳驗公司、行號主管機關核准登記之公文(公司含登記表)
核發之登記證明書(公司行號名義)為影本者，
另繳驗該公司行號最新一期繳納營業稅證明文件影本。

ยื่นตรวจสอบ

เอกสารอนุมัติการจดทะเบียนจากหน่วยงานผู้มีอำนาจสำหรับบริษัทและห้างหุ้นส่วน
(บริษัทที่มีใบจดทะเบียน)

หากหนังสือรับรองการจดทะเบียน(ในนามของบริษัทและห้างหุ้นส่วน)ที่อนุมัติเป็นสำเนา

ยื่นตรวจสอบเพิ่มเติมในเอกสารสำเนารับรองการชำระภาษีธุรกิจล่าสุดของบริษัทและห้างหุ้นส่วน

2 異動登記書 2 張

หนังสือจดทะเบียนการเปลี่ยนแปลง

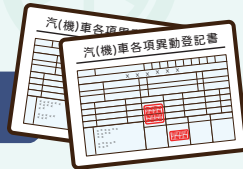

3 號牌 1 面

ป้ายทะเบียน



4 行車執照

ใบทะเบียนรถ



查核違規。繳銷需帶車主印章!!

ตรวจสอบการละเมิดกฎ

การเรียกคืนจะต้องใช้ตราประทับเจ้าของรถ



公路總局廣告
โฆษณากรมทางหลวง

微型電動二輪車領牌 有需要特別注意的事項嗎?

การขอป้ายของจักรยานไฟฟ้า 2 ล้อขนาดเล็ก มีเรื่องอะไรที่ต้องระวังเป็นพิเศษหรือไม่?

依道路交通安全管理處罰條例規定，
應自111年11月30日起2年內完成

ตามข้อกำหนดของกฎระเบียบในการลงโทษของฝ่ายบริหารจราจรทางถนนควร
เสร็จสิ้นภายในเริ่มตั้งแต่วันที่ 30 พฤศจิกายน 2022 เป็นต้นไป

登記

จดทะเบียน



領用

ขอใช้



懸掛牌照

แขวนป้ายทะเบียน

逾期末領用者，最重處罰新臺幣3,600元整。

ผู้ที่ไม่ได้ขอใช้ภายในระยะเวลา
จะปรับหนักสุดเป็นเหรียญใต้หวัน 3,600 หยวนถ้วน



移工身分購買微型電動二輪車， 需要雇主同意書嗎？

ใช้ฐานะแรงงานข้ามชาติในการซื้อจักรยานไฟฟ้า 2 ล้อ ขนาดเล็ก จะต้องใช้หนังสืออนุญาตจากนายจ้างหรือไม่?



有三種情況，看是否需要雇主同意書!

มีสามสถานการณ์เพื่อดูว่าต้องได้
รับความยินยอมจากนายจ้างหรือไม่!

- 全新微電車申請牌照須雇主同意書。

01 การยื่นขอป้ายทะเบียนจักรยานไฟฟ้าขนาดเล็กใหม่จะต้องใช้หนังสืออนุญาตจากนายจ้าง

- 使用中且經審驗合格之微電車，首次申請牌照免雇主同意書。

02 รถไฟฟ้าขนาดเล็กที่อยู่ระหว่างการใช้งานและผ่านมาตรฐานการตรวจสอบ
จะยกเว้นหนังสืออนุญาตจากนายจ้างในการยื่นขอป้ายทะเบียนจักรยานไฟฟ้าครั้งแรก

- 經申請牌照後再過戶，新車主為移工身分須雇主同意書。

03 หลังจากยื่นขอป้ายทะเบียนจักรยานแล้วโอนย้าย เจ้าของรถใหม่ที่มีฐานะเป็นแรงงาน
ข้ามชาติจะต้องใช้หนังสืออนุญาตจากนายจ้าง

您知道公路監理機關 針對微型[⚡]電動二輪車 實車查核及領牌有提供到點服務？

คุณทราบหรือไม่หน่วยงานกำกับดูแลถนนมีบริการถึงที่ส ำหรับการตรวจสอบรถจริงของจักรยานไฟฟ้า 2 ล้อขนาด ดเล็กและการขอป้ายทะเบียนรถจักรยาน?

依公路監理機關轄管分區，相關單位提出申請經該區公路監理機關排定服務時間及地點後，實施到點實車查核及領牌服務。

ตามเขตอำนาจของหน่วยงานกำกับดูแลถนน หลังจากทีหน่วยงาน
เกี่ยวข้องได้ยื่นเรื่องไปยังหน่วยงานกำกับดูแลทางหลวงของเขตดังกล่าวเพื่อ
จัดเวลาและสถานที่ให้บริการแล้ว จะดำเนินการบริการตรวจสอบรถจริงและขอ
ป้ายทะเบียนรถจักรยานถึงที่

申請對象

เป้าหมายที่สมัคร

轄區內公司行號、機關、團體、社區、機構、學校、鄉鎮公所及地方自治機關。

บริษัท หน่วยงาน กลุ่มองค์กร เขตชุมชน สถาบัน โรงเรียน สำนักงาน
เทศบาลและหน่วยงานปกครองตนเองท้องถิ่นที่อยู่ภายในเขตอำนาจ



查詢或使用手機
平板掃描QR code
หรือใช้มือถือและ
แท็บเล็ตสแกน QR
code

申請窗口

ช่องทางยื่นสมัคร

請洽所在地公路監理機關，聯繫窗口請上網

กรุณาติดต่อหน่วยงานกำกับดูแลทางหลวงท้องถิ่น ช่องทางติดต่อ
กรรณาค้นหาในเว็บไซต์

<https://bit.ly/3TmVfiM>

