

中華民國 110 年
新北市新莊區統計年報



新北市新莊區公所編印
中華民國 111 年 6 月出版

序 言

新莊區位於新北市的西側，人口稠密，截至111年5月底止，計有418,289人，早期因交通航運之便，先人移居開墾多至本區落籍，工商業成為早期新莊發展的基礎。近幾年來，捷運系統建構、公共建設新建使新莊朝向國際化都會型式發展，而頭前重劃區、副都心重劃區等都市計畫的推動，更讓新莊成為新北市發展的先趨，在機能完備、公共設施廣佈的基礎下，新莊突飛猛進的發展潛力，成為新移民落籍的新首選。

政府積極持續推動改革腳步未歇，民眾對於公部門服務品質的要求，日益殷切，對於身處基層服務第一線的區公所，惟有不斷的研究、創新、精進，以滿足民眾的需求為前提，以最優質的服務來圓滿達成區政工作目標。跟隨新北市腳步，新莊區在升格後交出亮麗的成績單，在民政方面，我們更加落實基層服務，使里鄰聯結更加緊密；工務經建方面，更積極執行「燈亮、路平、溝清、街美」四大目標，延續宜居城市美名；人文部分，公所配合市府藝文活動舉辦，使新莊一整年藝文盛事不斷；防災工作也因應氣候變化異常，演練工作更加確實，為保障居民身家安全而努力。公所團隊用心服務，期望讓市民感受升格後的美好便利生活。由於統計為行政管理的重要工具之一，無論是計畫之研擬、政策之制定、公務之推動，均有賴完備的統計為依據，來呈現客觀具體的事實，以完整表達施政績效的準確度。

據此本所配合區政建設的需要，以統計表為主，輔以文字說明及圖片，彙編成「區政統計年報」。其內容依業務區分為一般概況、行政、民政、社會、經建、兵役及人文等七類，由各業務單位填送資料及統計表單，經會計室整理彙編成，藉以呈現區政工作之概況，並以為制定政策、研擬計畫、考核績效的參考。

區長 林煌源 謹識

中華民國111年6月

凡 例

- 一、 本年報編印之目的，旨在報導新北市新莊區一般概況及重要施政成果之統計數據，俾提供施政考核及釐定施政計畫之參考。
- 二、 本年報所列資料來源，係根據新北市新莊區公所（以下簡稱公所）各業務單位編報之公務統計報表及公所會（主）計室直接蒐集之資料加以整編而成，其資料來源均分別註明於各表（圖）下方，以利查考。
- 三、 本年報之資料時間自 101 年至 110 年，內容包括：一般概況、行政、民政、社會、經建、兵役、人文，計 7 大類，40 表。
- 四、 表內所列「年」及「年度」係指全年動態數字（自 1 月 1 日至 12 月 31 日止），「年底」係指 12 月底靜態數字。
- 五、 本年報各表所列度量衡單位，一律採用公制，以資劃一，方便比較，其有特殊情形者，均分別予以註明。
- 六、 本年報所用符號代表意義如下：
 - 「--」數值無意義。
 - 「...」數值尚未發布。
 - 「-」無數值或數值無統計。
 - 「0」數值不及半單位。
- 七、 本年報所載資料如有更新資料，均予修正，凡與前期數字不同時，概以本期數字為準。
- 八、 本年報荷蒙公所各業務單位提供有關資料，始克編成，謹致謝忱，惟統計數字難免有錯漏之處，敬請不吝指正。

目次

目次	I
表目次	II~III
圖目次	IV
提要分析	1~10
壹、一般概況	11~20
貳、行政	21~32
參、民政	33~46
肆、社會	47~72
伍、經建	73~106
陸、兵役	107~110
柒、人文	111~129

表 目 次

表 1-1	新北市新莊區已登記公私有土地筆數面積	12
表 1-2	新北市新莊區各里鄰戶口數	13~15
表 1-3	新北市新莊區現住人口之年齡分配	16~17
表 1-4	新北市新莊區現住人口之教育程度	18~19
表 1-5	新北市新莊區現住人口之婚姻狀況	20
表 2-1	新北市新莊區公所組織系統表	22
表 2-2	新北市新莊區公所現有職員人數—按教育程度分	23
表 2-3	新北市新莊區公所現有職員人數—按考試及格別分	24
表 2-4	新北市新莊區公所現有職員人數—按年齡分	25
表 2-5	新北市新莊區公所編制及現有員額	26~27
表 2-6	新北市新莊區公所經費預決算數額—按工作計劃分	28
表 2-7	新北市新莊區公所經費預決算數額—按用途別科目分	29
表 2-8	新北市新莊區辦理調解業務概況表	30~31
表 3-1	新北市新莊區里長選舉概況	34
表 3-2	新北市新莊區鄰長遴聘概況	35~37
表 3-3	新北市新莊區鄰長異動概況	38
表 3-4	新北市新莊區改善市容查報有關案件執行情形	39
表 3-5	新北市新莊區各級學校及幼兒園一覽表	40~44
表 3-6	新北市新莊區體育活動概況	45
表 3-7	新北市新莊區維護市容會報決議案件辦理情形	46
表 4-1	新北市新莊區推行社區發展工作概況	48~56
表 4-2	新北市新莊區社區發展協會會員人數	57~58
表 4-3	新北市新莊區輔導市民以工代賑臨時工作概況	59
表 4-4	新北市新莊區社會福利及救濟概況	60~61

表 4-5	新北市新莊區低收入戶數及人數按身分	62~65
表 4-6	新北市新莊區辦理急難救助概況	66~67
表 4-7	新北市新莊區遭受災害救助情形	68~69
表 4-8	新北市新莊區身心障礙者人數	70~71
表 5-1	新北市新莊區鄰里工程施工概況	74~81
表 5-2	新北市新莊區公園綠地概況	82~97
表 5-3	新北市新莊區農耕土地面積及農戶人口數	98~99
表 5-4	新北市新莊區米穀種植面積及產量	100~101
表 5-5	新北市新莊區園藝作物種植面積及產量	102~103
表 5-6	新北市新莊區普通及特種作物種植面積及產量	104~105
表 5-7	新北市新莊區家畜家禽頭數	106
表 6-1	新北市新莊區服兵役役男家屬各項扶(慰)助經費統計	108
表 6-2	新北市新莊區服兵役役男家屬安家費及三節生活扶助金統計	109
表 7-1	新北市新莊區神壇、寺廟、財團法人寺廟一覽表	112~122
表 7-2	新北市新莊區聚會所、財團法人教會一覽表	123~125
表 7-3	新北市新莊區宗教團體興辦公益慈善及社會教化事業概況	126~129

圖目次

圖一	新北市新莊區行政區域圖	2
----	-------------------	---

提要分析

一、新北市新莊區歷史沿革

新莊即「新興的街莊」之意，因淡水河帶來的河港之利，是台灣北部最早開發的地區之一。在清朝乾隆嘉慶年間舟船之盛、商賈曾盛極一時，擁有「千帆林立新莊港，市肆聚千家燈火」美譽。為台北盆地之中心都市，土興人旺。日正時期大正9年隸屬台北州新莊郡，轄新莊街、鷺洲庄、林口庄，是當時的農業重鎮。又因臨近台北市，新莊的商業活動也興盛了起來。二次大戰末期，日人為疏散台北的重要機構，把工廠都移往鄰近的鄉鎮，新莊的工業就在此漸漸的起飛，奠定了今日工商發達的基礎。1946年成立新莊鎮公所及鎮民代表會，1950年泰山、新莊分治，新莊鎮之行政地位確立後，因工商發達，外地人相繼湧入人口急增，1980年因人口15萬人而改制新莊市，以縣轄市有限的資源，從事許多大型建設，逐漸跳脫了早期工業城市的刻板印象，加上近年來都市更新計畫加速推行及連外捷運路線興建，新莊已躍升為一個工商繁榮、交通便利、文化鼎盛具高生活品質社區意識的新興都會，2011年因台北縣升格新北市而又改制為現今的新莊區。110年12月新莊區共有84里、1842鄰，土地面積19.7383平方公里，全區人口為42萬1,381人，人口密度每平方公里約為2萬1,348人。

二、新北市新莊區地理環境

（一）土地及鄰里分布概況

新北市新莊區所轄面積有19.7383平方公里，占新北市總面積2052.5667平方公里的0.96%，110年底新莊區已登記土地有57,930筆，面積共計1,971.71公頃，其中公有土地有13,791筆，面積為689.48公頃，私有土地有42,953筆，面積為1,248.55公頃，公私共有土地有1,186筆，面積為33.68公頃。新莊區共有84里，1,842鄰。丹鳳里為全區面積最大之里別，面積為2.2612平方公里，中全里為全區面積最小之里別，面積為0.0293平方公里。而立廷里有40鄰為全區最多鄰數之里別，立人里僅有9鄰為全區最少鄰數里別，中原里人口數為13,900人，是全區人口數最多之里別，國泰里人口數僅1,400人為全區最少人口數之里別。

（二）地理與交通

新莊的地理位置，在北緯二十五度，東經一百二十一度，於台北盆地的西南緣，東南濱臨大漢溪與新北市政府所在的板橋區相望，西北接林口台地，北與泰山區為鄰，東北與三重區、五股區交界，西南與樹林區、桃園市龜山區為鄰，海拔平均高度只有7公尺，為一個典型的平原地形。大漢溪在新莊附近寬約三百五十公尺，由西南緣沿本市南緣向東北注入淡水河，塹仔圳、塔寮坑溪貫穿其中，為新莊地區重要的農業灌溉水源。

在交通方面，中正路是新莊的主要道路是過去台北桃園必經的道路即省道台1甲縣，亦是現今捷運新莊線全程通過的道路。思源路是接大漢橋通往板橋，是

三、新北市新莊區人文風情

(一) 現住人口概況

於 110 年底新莊區共有 162,567 戶數，總人口為 421,381 人，僅次於板橋區 552,713 人，其中男生為 205,219 人，女生為 216,162 人。而本區青少年人口(0~14 歲)為 57,162 人，中壯年人口(15~64 歲)為 306,438 人，老年人口(65 歲以上)為 57,781 人。另以教育程度來看，本區教育程度為研究所有 25,371 人、大專有 151,272 人、高中(職)有 109,885 人、國中以下有 76,215 人、不識字有 1,476 人。另外本區人口之婚姻狀況，未婚為 187,946 人、有配偶為 181,586 人、離婚為 33,086 人、喪偶為 18,763 人。

(二) 民俗藝文與觀光休閒

110 年底新莊區經統計共有，45 家寺廟、188 家神壇及 52 家聚會所及財團法人教會，在人文藝術的薰陶下，本區發展出許不同的藝文活動，從鼓藝展現的國際鼓藝節、音樂饗宴的夏季星空、深入社區演出的鄉土藝術節到鼓勵創作的「新莊美展」，還有許多大小節日的歡慶活動，充分展現出新莊的在地文化。另為提供市民更優質的藝文休閒休憩空間，市立新莊區文化藝術中心將廣場景觀改造，增設花台、休憩座椅、LED 地氙燈，搭配豐富花卉植栽，讓文藝結合造景打造亮眼藝文地標，成為民眾受歡迎的休息據點。此外新莊老街也以傳統工藝、美食著名，是新莊歷史文化傳承及觀光休閒文化據點，如翁美裕商行的麥芽糖、老順香的糕餅店、尤協豐的豆干和阿瑞館蘇家粿。

另外佔地 22 公頃的新莊綜合體育場和國民運動中心，面積遼闊，提供了各式運動場地、湖泊、森林、草坪，漫天飛舞的麻雀，隨處跳躍的鴿子，叢林裡鳥語花香，是新莊的城市之肺，也是新莊人的後花園；另外於民國 105 年新北市首次辦理大型國際綜合性運動會-第 50 屆國際少年運動會，以新莊、板橋、泰山及樹林等區域為主，選手村設於新莊輔仁大學，新莊綜合體育場更是台灣職業棒球隊富邦悍將、P.LEAGUE+新北國王及 T1 聯盟新北中信特攻的主場，不僅能帶來商機，更帶起市民運動的風氣。

為落實「健康城市，樂活新莊」理念，提升區民生活品質與運動風氣，新北市政府更於新莊體育場新建新北市首座國民運動中心，並於 102 年 1 月正式營運，內有國際級標準溫水游泳池、撞球、桌球、韻律、羽球、極限運動場等多項運動設施，頂樓亦建置綠色草皮的綠色廊道，可調節夏日室溫節省電費，考量沖刷、保水排水、載重等問題，以植生毯、導流樁、擋土樁、沖孔鋁板設計、保綠人造土 30%、岩棉、穩壓滴灌系統及選擇輕量土壤等方式，以達到實務與環保理念結合之目的，符合綠色建築及環保結合概念。

110 年度起更積極推動「老舊公園更新及全齡化暨特色共融改善計畫」，將市內既有設施老舊、無障礙設施規劃不足的公園進行更新，打造更優質的公園環境，而新莊區近期陸續啟用多座改造公園，新莊為提供市民更質且符合現代社會需求，亦對原有公園進行景觀改造。

新莊公園搖身一變成了中正路上最耀眼的新地標，簷廊式候車亭、景觀橋、

生態復育池，結合百年樹蔭及綠地，受到市民的認同及歡迎。

青年公園為市民的後花園，是使用率極高的公園之一，不僅可登山健行，更擁有豐富的生態資源，有新建活力廣場、眺景平台、步道改善、入口意象及加強植栽，讓市民擁有更舒適宜人的遊憩空間。

龍鳳公園以「冒險島」為主題，配合船型遊具並結合滑梯、攀爬設施、沙桌及沙坑，帶領大家航向「冒險島」，還有象徵著熱帶氣旋的懸吊旋轉遊具，讓孩子們體驗著各式各樣驚奇冒險。

後港新公園則配合著現有地形，設置大型的溜滑梯，並增設可以大家一起玩的大型旋轉遊具及彈跳床，讓小朋友們可以手牽手一起玩。

黃城公園增加一座以火箭型高塔為主軸，搭配旋轉滑梯，可以讓孩子們在其中攀爬探索，一旁還有旋轉盤、翹翹板及搖搖馬。遊戲場旁另闢一座組合遊具供學齡前兒童使用。園內另有廣場、體健設施及水車生態池，供民眾散步遊憩，是個適合親子共享、闔家歡樂的公園。

福壽公園則改造滑梯，並且配合梅花樁及旋轉椅，提供更多樣化的遊戲方式，並且設置礫石區，可以提供孩子們不同的感官體驗；此外頭前運動公園設置「樹梢觀察站」結合各種互動及攀爬設施，多種不同玩法等孩子們來發掘，還有設於斜坡的梅花樁，訓練孩子們平衡感，給青少年訓練肌耐力及協調的天梯體能組，讓不同年齡孩子們都能在其中找到樂趣。

四、新北市新莊區產業發展

（一）經建概況

110 年全年鄰里工程施工概況共計 389 件，總工程費為 77,550,270 元，分別於瀝青路面施工 119,899 平方公尺，工程費用 60,135,910 元，整修水溝施工 2,835 平方公尺，工程費用 13,987,745 元，其他施工 573 平方公尺，工程費用 3,426,615 元。另外新莊地區目前經管維護之公園綠地共有 66 座面積合計 35.5917 公頃。

新莊副都心是全國最具開發潛力的重劃區，由於區內有「行政院聯合辦公大樓」、「台影中心」、「Au 智慧商城」、「宏匯廣場」，加上機場捷運線、新北市捷運環狀線、特二號道路及中港大排河廊改造等重大建設，使其成為集經濟、交通、文化三大核心之首善地段。另外新北知識產業園區位於五股工業區與副都心重劃區間，規劃開發成推廣創意產業的創意生活街區，配合創作者彈性作息的 24 小時街區，以及塑造交通節點意像的娛樂地標城，未來將成為「研發、創意」類商業發展據點。而位於區內佔地 1.6 公頃的公兒二溼地公園是創造中港大排嶄新的河廊環境一項綠地計畫，未來將兼具親水、生態、休憩等功能，有生態景觀池、林蔭步道、兒童遊戲區、藝文廣場，不但提升區民生活品質，未來將成為區民休閒遊憩空間，且植栽萬棵不同的花草樹木，更讓副都心成為心台灣最耀眼的鑽石地帶。另一可媲美新板特區的黃金地段是位於上新莊的頭前重劃區，有寬闊的道路、萬坪運動公園及多處的公園綠地，並緊臨機場捷運線、新北市捷運環狀線及台一線高架橋，完善的交通網路及公共設施，成為讓新莊成為日後最具發展的城市之一。

(二) 工商園區主要產業及未來發展

新莊區為臺灣的工業重鎮，產業結構中二級產業從業比例相對較高，境內有國家級新北產業園區，以及瓊林工業區、西盛工業區、頭前工業區等，都市計畫亦編定了大量的工業用地，設籍於新莊區的工廠家數一度高達 6 千餘家，近年雖因產業變遷而減少，截至 2021 年，在新北市各鄉鎮市區中位居首位。現今新莊工廠家數達 3,365 家，其中仍有三洋電機，台鳳公司、中華電信電纜公司等大型工廠營運中。橫跨新北市新莊區及泰山區的「塭仔圳重劃區」於 110 年 8 月全部核定，並準備開始進行工程。開發效益如下：

(1)重新整理地籍：本計畫區土地使用現況以工業使用為主，住宅、商業、服務業與農業使用為次，地籍零亂不整。重劃後可使各宗土地成為大小適宜、形狀方整，並均直接臨路且立即可供建築使用之土地。

(2)完善公共設施：區內目前公共設施缺乏，除活動中心或其他國中、國小勉強有休閒空間供民眾假日使用，重劃完成後，區內各項公共設施均設置完成，利於當地民眾使用。

(3)改善生活品質：重劃完成後，藉由健全公共設施、公用設備服務功能及交通系統之建設，提昇當地民眾生活水準及便捷之居住環境。

(4)提升土地價值：重劃完成後，地方公共設施完善並利於土地合理有效運用，以促進土地價值增漲，健全地方建設發展，增加土地所有權人合法利益。

(5)縮短發展年期：本區原於 94 年劃分為 6 大分區、38 個開發單元，得採公、自辦重劃方式開發，至 100 年 12 月 31 日止僅 3 單元之重劃計畫書經本府核定，考量本區自辦重劃推動成效有限，改採公辦並以中正路為界分期分區辦理市地重劃，預計 116 年全區開發完成。

五、新北市新莊區社教福利

(一) 社區發展概況

110 年本區社區發展協會有 27 個，社區戶數有 171,555 戶，社區人口共有 445,585 人，理監事人數(理事長、理事和監事)有 504 人，社區發展協會會員人數為 3,297 人，有 20 個社區發展協會有設置社區生產建設基金。全區社區發協會於 110 年使用經費為 23,954,737 元，其中政府補助款為 2,446,737 元，社區自籌款為 21,508,000 元。110 年本區社區發展協會所辦理之教育訓練共計 40 人次，另外新莊區有 22 處社區長壽俱樂部，3 班社區成長教室，3 隊社區守望相助隊，1 隊社區民俗藝文康樂隊，社區志工共有 21 隊，合計 74 人。而本區社區發展協會中有 2 個協會設有辦理社區照顧關懷據點，110 年全年社區發展工作服務成果受益人次為 46,887 人次，其中福利服務或活動為 42,887 人次，其他服務為 4,000 人次。

(二) 社會福利及救助概況

110 年全年本區輔導市民以工代賑臨時工作概況，市府社會局核配人數為 73 人，男性 49 人，女性 24 人，全年實發工作天數為 1,855.69 天，實發代賑金額為 2,168,860 元。另 110 年本區中低收入老人生活津貼申請人次為 1,849 人次；低收入戶喪葬補助發放 12 人次，補助金額為 360,000 元；身心障礙者生活補助發放 58,042 人

次，補助金額 297,930,137 元；身心障礙者托育養護補助發放 9,296 人次，補助金額 126,859,174 元；身心障礙者生活輔助器具補助發放 1,171 人次，補助金額為 11,147,591 元；急難救助發放 149 人次，補助金額 1,388,600 元；現金捐款(含捐棺現金)為 3,376,000 元，實物銀行實物捐贈折現為 5,464,399 元。而本區 110 年低收入戶共計 1,573 戶，3,456 人，其中第 1 款有 3 戶，3 人，第 2 款有 68 戶，130 人，第 3 款有 1,502 戶，3,323 人。110 年急難救助人次為 160 人次，其中男性救助 93 人次，女性救助 67 人次，全年救助金額 1,766,600 元；而戶內人口發生意外事故致死者救助人次為 36 人，其中男性 11 人次，女性 25 人次，全年救助金額為 5,750,000 元。110 年新莊區火災受災人數，無人死亡或重傷，8 戶住屋毀損、22 人安遷，全部救助金額為 440,000 元。另外截至 110 年底，新莊區身心障礙人數為 16,851 人，其中輕度有 6,981 人，中度有 5,140 人，重度有 2,704 人，極重度有 2,026 人。

(三) 教育組織概況

110 年新莊區各級學校及幼兒園共計 134 所，其中私立輔仁大學 1 所，市立高級中等學校 1 所(市立新莊高中)、完全中學 2 所(市立丹鳳高中、私立財團法人恆毅中學)，市立國民中學 5 所，市立國民小學 16 所，市立幼兒園 20 所(國民中學附設幼兒園 2 所、國民小學附設幼兒園 15 所，新莊幼兒園 3 班)，私立幼兒園 89 所。

(四) 兵役扶(慰)助概況

110 年本區服兵役役男家屬各項扶(慰)助經費，共計 3 件數，總金額為 2,060 元，其中醫療補助費 3 件，補助金額為 2,060 元。而 110 年本區服兵役役男家屬一次安家費發給戶數為 10 戶，發給口數為 20 口，發放金額為 185,860 元，而三節生活扶助金發給戶數為 3 戶，發給口數為 5 口，發給金額為 34,000 元。

六、新北市新莊區重要施政成果

(一) 行政概況

110 年本區公所人員編制 145 人，實際現有員額為 120 人，其中男性 53 人，女性 67 人；以教育程度來分，學歷為研究所有 22 人，大學畢業有 70 人，專科畢業有 21 人，高中(職)畢業有 7 人；按考試及格分，高普初等考試及格者為 39 人，特種試及格者 48 人，升等考試及格者 31 人，依其他法令進用者為 2 人；按年齡分，年齡 29 歲以下為 13 人，年齡 30 至 39 歲為 27 人，年齡 40 至 49 歲為 30 人，年齡 50 至 59 歲為 39 人，年齡 60 歲以上為 11 人。

(二) 近年本區推行之重要政策及社經建設

自新北市升格以來，本區配合中央及地方政府施政計畫，完成並執行許多的重要建設及政策，如下：

1. 捷運交通網

(1) 新莊捷運線：已於 102 年 6 月通車，縮短進出臺北都會區生活空間之距離，並且擴大民眾生活圈域。

(2) 機場捷運線：已於 106 年 3 月通，為「北北桃首都生活圈」中不

可或缺的一部分。未來機場捷運增設 A5a(塭仔圳)站計畫刻正規畫中。

- (3) 新北環狀線分為第一、二階段，其中第一階段於 109 年 1 月 31 日完工通車，建設總經費約 699 億 7,300 萬元，起站為大坪林站、終站為新北產業園區站，本區設有新北產業園區站、幸福站、頭前庄站共 3 站。路線全落在新北市境內，主要效益為串聯了 7 條大台北捷運線，就像打通新北市捷運路網的任督二脈，新北市民的旅行時間將大幅縮短，從大坪林到頭前庄站預估至少可節省 20 分鐘。環狀線第二階段預計於 118 年完工，路線行經新莊、五股、蘆洲、三重及臺北市，總長約 20.66 公里，其中北環段在本區是從新北產業園區站尾軌高架橋，延伸續行五工路。

2. AU 捷運商城 BOT

(1) 新北市自 2016 年 7 月起推動行動支付繳路邊停車費，3 年來行動支付累計單量突破 300 萬張，約下 1,140 萬元的手續費，省下的公帑正可做為停車建設經費外，今年更將推動全交通行動支付，即民眾搭乘公車、捷運都可利用手機來完成行動支付，減少票卡遺失的麻煩；再加上交通違規線上申辦 E 化服務，讓行動支付更貼近生活。

(2) 宏匯廣場：已於 2020 年 9 月正式營運，是一間位於新莊副都心的大型購物中心，約 3.1 萬坪的商場空間及停車場(汽車 1274 位、機車 1239 位)，引進超過 300 個品牌進駐，將帶動整個新莊區的經濟發展。

3. 國際創新園區 BOT

「新莊國際創新園區」位於新莊副都心，擁有完善交通，臨近有中央合署辦公大樓、電影文化園區、新莊 Au 捷運商城。主要設施為國際旅館、宏匯 i-Tower 200 家雲端產業進駐、購物商辦大樓及停車場(汽 1,310 位、機車 910 個停車位)，未來可活絡新莊產業經濟發展。

4. 台灣電影文化園區

總面積為 2.6 公頃，其中國家電影中心面積約 1 公頃，位於新莊副都心精華地帶(富貴路與文藝路口)，由市府與文化部合作籌建，將作為台灣電影典藏、教育、研究推廣基地、電影藝文展覽、電影產業圖資閱覽及行政場館空間規劃。

5. 新北知識產業園區

於 104 年 7 月開發完成，總開發面積為 26.57 公頃，其成效為消除違章工廠林立，增加可建築用地之供給，促進土地之利用，帶動地方經濟成長，包含公園、綠地、廣場兼停車場用地等，使當地居民共享完善生活空間。

6. 新莊國民運動中心

係新北市第一座國民運動中心，位於新莊體育園區內及新莊棒

球場旁，於 102 年 1 月正式營運，自營運以來使用率極高，深獲民眾好評。原運動中心興建位址為新莊公園綠色草坪區，為了避免造成綠覆率降低，特別於屋頂建置綠色草皮，以符合綠色建築規劃之概念，以達到實務與環保理念結合之目的。

7. 新月橋

新月橋於 103 年 5 月啟用，係新莊的地標，其串接新莊廟街、大漢溪兩岸自行車道、板橋 435 藝文特區，連結新莊與板橋兩地觀光人潮，除活絡地方經濟，更造就觀光旅遊新地標。最大特色係以「不對稱雙鋼繫拱橋」設計，是國內雙跨距最長的鋼拱橋；尤以夜晚的光雕秀七彩變換，搭配河面倒影及街頭藝人的即性演出，使新月橋的夜更令人驚豔，是新北市第 3 座專為行人與單車族打造的景觀橋。

8. 興建市民活動中心

(1) 中環市民活動中心

位於台 65 線快速道路橋下，於 105 年 4 月啟用，內部提供閱報區及才藝教室等，供市民集會、研習或舉辦活動等多元使用，係立泰、立言及立基里等里民集會交誼、運動休憩的好去處，其結合中平公園、新泰游泳池及新莊文藝中心等多個設施，提升市民生活品質，增加市民互動和聯絡感情的機會，猶如形成一處多功能的藝文休憩園區。

(2) 福前市民活動中心

全棟採無障礙空間設計友善環境設施，融入綠建築概念設計，將屋頂及露台打造成魚菜共生花園，提供里民更多元的休憩空間，福前活動中心結合附近頭前運動公園、福美公園、福基公園和化成公園等 4 座公園，串連成更完善的休憩空間。全新舒適的四層樓建築，有銀髮俱樂部、閱覽室、讀書室、休閒運動區、集會研習區，多功能用途的場域，提供民眾休憩學習及聚會的空間。

9. 公共托育(老)

本區設有昌平、裕民、中港、昌隆 4 所公共托育中心及裕民國小共 5 所，總共收托 300 多位兒童，另外本區亦有頭前、昌平 2 所公共托老中心及新莊受活樂園日門照顧中心共 3 所，以日間照顧為基礎，提供長輩文康休閒及交流互動，延緩長輩退化及全人多元整合性服務。

10. 道安把關(巡檢總動員)

藉由里長、鄰長、巡守隊員、本所全體員工、環保局新莊清潔隊，每日巡檢多元管道即時通報，異常設施公所立即改善避免民眾受傷。

11. 其他本區施政重要政策

除上述政策外，亦有貼近民生便利的相關施政方針如：「道路瓶頸」打通，完成重要路段拓寬，讓巷弄交通更順暢以符合當地民眾

般切需求，並維護用路人通行權利與安全；「YouBike 微笑單車」據點設置，提供市民轉乘接駁的最後一哩路—環保、健康及方便；配合市府政府辦理「動健康相招來」活動，促進全民健康；「銀髮俱樂部及老人共餐」據點設置，鼓勵長者走出家門，學習多元生活知能；設置「武聖學堂」，結合廟宇扶助清寒學子，提供新莊學子健全的課後照顧與學習環境，為極佳讀書場所；「登革熱防疫」全力總動員，加強孳生源清除及環境清理，有效抑制疫區擴張。

12. 塭仔圳重劃區

橫跨新北市新莊區及泰山區的「塭仔圳重劃區」於110年8月全部核定，並準備開始進行工程。這裡將成為北台灣第三大重劃區，也是繼新莊副都心、新莊頭前重劃區之後，新莊區第三個重劃區，成為近年來大台北地區最大的重劃區案件。現行塭仔圳的交通已十分發達，有國道中山高、台65線貫穿整個塭仔圳，還有機場捷運與捷運新蘆線，在未來則有五泰輕軌連接五股至泰山塭仔圳站(輔大醫院站)。未來完工後，沿線除原有12處公園。並規劃50.3384公頃之公園、兒童遊樂場用地、綠地、體育場、廣場等五項開放性公共設施用地，活化當地休憩空間，估計畫總面積10.77%，未來更延續輔大醫療專用區之發展，規劃2.88公頃之醫療服務用地及1.8071公頃社會福利設施用地，以健全新莊、泰山地區都市機能進而促進地方繁榮，打造一個結合休閒、娛樂、醫療的優質住宅環境。

壹、一般概況

表1-1 新北市新莊區已登記公私有土地筆數面積

單位：公頃、筆

年底別 及 土地權屬別	已登記土地面積	已登記土地筆數
民國101年底	1,970.190000	55,251
民國102年底	1,970.185185	55,709
民國103年底	1,953.482853	55,834
民國104年底	1,970.018626	55,982
民國105年底	1,970.098717	56,092
民國106年底	1,972.204964	56,149
民國107年底	1,971.458617	56,281
民國108年底	1,971.639046	56,385
民國109年底	1,971.639044	56,479
民國110年底	1,971.710000	57,930
公 有	689.480000	13,791
私 有	1,248.550000	42,953
公私共有	33.680000	1,186

資料來源：新北市政府地政局。

表1-2 新北市新莊區各里鄰戶口數

單位：平方公里、鄰、戶、人

年底別 及里別	面 積	鄰 數	戶 數	人 口 數		
				合 計	男	女
民國101年底	19.7383	1,842	142,061	407,012	200,359	206,653
民國102年底	19.7383	1,842	144,609	409,760	201,476	208,284
民國103年底	19.7383	1,842	147,092	411,711	201,987	209,724
民國104年底	19.7383	1,842	149,116	413,243	202,452	210,791
民國105年底	19.7383	1,842	150,767	414,156	202,461	211,695
民國106年底	19.7383	1,842	153,253	416,524	203,329	213,195
民國107年底	19.7383	1,842	155,540	417,754	203,713	214,041
民國108年底	19.7383	1,842	157,838	420,473	204,865	215,608
民國109年底	19.7383	1,842	160,984	422,653	205,901	216,752
民國110年底	19.7383	1,842	162,567	421,381	205,219	216,162
八德里	0.0599	16	1,205	3,151	1,524	1,627
中平里	0.1248	23	3,726	9,940	4,599	5,341
中全里	0.0293	18	1,327	3,642	1,843	1,799
中宏里	0.0559	20	1,393	3,747	1,839	1,908
中和里	0.0970	30	1,703	4,656	2,278	2,378
中信里	0.1258	34	3,212	9,195	4,470	4,725
中美里	0.1258	24	2,466	6,395	3,076	3,319
中原里	0.7311	33	5,786	13,900	6,637	7,263
中泰里	0.0646	22	1,775	4,568	2,253	2,315
中港里	0.0937	28	2,252	6,612	3,185	3,427
中華里	0.0614	15	1,223	2,949	1,469	1,480
中隆里	0.2141	27	2,140	5,500	2,644	2,856
中誠里	0.0937	15	878	2,194	1,086	1,108
丹鳳里	2.2612	28	3,611	9,376	4,539	4,837
仁愛里	0.0392	20	1,059	2,697	1,310	1,387
仁義里	0.0598	20	1,431	3,764	1,884	1,880
化成里	0.5426	15	1,594	3,981	1,979	2,002
文明里	0.1403	16	664	1,770	866	904
文聖里	0.0804	29	1,410	3,493	1,641	1,852
文德里	0.0716	18	741	1,851	912	939
文衡里	0.0537	16	865	2,208	1,085	1,123
四維里	0.0833	22	1,871	4,804	2,300	2,504
民本里	0.0353	19	1,163	3,080	1,541	1,539
民全里	0.0925	17	1,380	3,887	1,926	1,961
民安里	0.0910	33	2,163	6,211	3,014	3,197

資料來源：新北市政府民政局。

表1-2 新北市新莊區各里鄰戶口數 (續1)

單位：平方公里、鄰、戶、人

年底別 及里別	面 積	鄰 數	戶 數	人 口 數		
				合 計	男	女
民有里	0.04	20	1,585	4,139	1,967	2,172
立人里	0.12	9	757	1,992	977	1,015
立功里	0.08	25	1,431	3,743	1,825	1,918
立廷里	0.27	40	5,114	13,138	6,177	6,961
立志里	0.10	16	1,541	3,996	1,937	2,059
立言里	0.09	24	1,885	5,109	2,430	2,679
立泰里	0.17	21	1,941	5,161	2,464	2,697
立基里	0.17	32	2,346	6,223	3,043	3,180
立德里	0.28	17	1,014	2,600	1,255	1,345
光正里	0.06	22	1,619	4,789	2,355	2,434
光和里	0.06	19	976	2,896	1,403	1,493
光明里	0.14	21	1,743	5,236	2,561	2,675
光華里	0.08	28	2,718	7,653	3,774	3,879
光榮里	0.07	20	1,575	4,726	2,311	2,415
全安里	0.08	22	1,815	4,621	2,183	2,438
全泰里	0.09	27	1,924	5,064	2,471	2,593
合鳳里	0.07	25	1,728	4,688	2,339	2,349
成德里	0.11	23	1,861	5,273	2,568	2,705
自立里	0.14	26	2,212	5,473	2,606	2,867
自信里	0.03	12	973	2,503	1,201	1,302
自強里	0.06	15	1,112	2,642	1,310	1,332
西盛里	1.61	29	5,110	13,247	6,508	6,739
和平里	0.11	21	1,782	4,913	2,406	2,507
幸福里	0.06	30	1,673	4,439	2,114	2,325
忠孝里	0.14	29	2,292	5,362	2,568	2,794
昌平里	0.51	21	4,160	9,018	4,203	4,815
昌明里	0.04	18	1,342	3,691	1,813	1,878
昌信里	0.04	17	1,480	3,994	1,936	2,058
昌隆里	0.08	15	1,705	4,533	2,134	2,399
信義里	0.09	25	2,099	5,507	2,631	2,876
南港里	0.11	22	1,971	5,317	2,596	2,721
建安里	0.37	34	2,553	6,859	3,312	3,547
建福里	0.05	13	902	2,482	1,238	1,244
後港里	0.09	31	2,602	7,210	3,521	3,689

資料來源：新北市政府民政局。

表1-2 新北市新莊區各里鄰戶口數 (續完)

單位：平方公里、鄰、戶、人

年底別 及里別	面 積	鄰 數	戶 數	人 口 數		
				合 計	男	女
後德里	0.05	15	1,113	3,120	1,580	1,540
思源里	0.36	22	2,125	5,509	2,685	2,824
思賢里	0.09	21	1,607	4,361	2,156	2,205
恆安里	0.09	24	1,682	4,593	2,225	2,368
泰豐里	0.08	14	1,055	2,576	1,242	1,334
海山里	0.12	24	2,182	5,548	2,694	2,854
國泰里	0.19	16	515	1,400	702	698
祥鳳里	0.04	18	937	2,598	1,288	1,310
富民里	0.07	21	1,524	3,930	1,909	2,021
富國里	0.05	14	916	2,336	1,173	1,163
萬安里	0.13	18	1,466	3,769	1,824	1,945
裕民里	0.13	32	2,654	7,252	3,586	3,666
榮和里	0.08	25	3,374	5,688	3,311	2,377
福基里	0.86	17	2,485	5,504	2,716	2,788
福興里	0.33	17	2,261	6,208	3,123	3,085
福營里	0.71	20	1,050	2,413	1,203	1,210
興漢里	0.11	32	1,352	3,378	1,647	1,731
頭前里	0.70	16	4,771	10,393	5,046	5,347
龍安里	0.07	15	866	2,401	1,181	1,220
龍福里	0.05	13	866	2,287	1,089	1,198
龍鳳里	0.19	30	4,387	10,911	5,142	5,769
營盤里	1.43	19	719	1,737	891	846
豐年里	0.09	16	1,399	3,827	1,884	1,943
雙鳳里	1.52	36	4,800	12,536	6,195	6,341
瓊林里	1.19	20	1,882	5,298	2,690	2,608

資料來源：新北市政府民政局。

表1-3 新北市新莊區現住人口之年齡分配

單位：人

年底別 及性別	總 計	0-4歲	5-9歲	10-14歲	15-19歲	20-24歲	25-29歲
民國101年底	407,012	18,476	20,308	25,382	29,801	31,571	33,281
民國102年底	409,760	18,643	20,057	24,692	28,395	30,909	32,870
民國103年底	411,711	19,056	19,906	23,573	27,424	30,890	31,627
民國104年底	413,243	19,413	19,283	21,902	27,178	30,253	31,279
民國105年底	414,156	19,281	19,237	21,049	26,015	29,867	31,454
民國106年底	416,524	18,667	19,862	20,470	24,648	29,548	31,429
民國107年底	417,754	18,313	19,920	20,075	23,899	28,148	30,735
民國108年底	420,473	17,870	20,390	19,951	22,889	27,222	30,760
民國109年底	422,653	17,191	21,490	19,275	21,160	26,836	30,160
民國110年底	421,381	16,528	21,493	19,141	20,283	25,510	29,574
男	205,219	8,540	11,016	9,909	10,620	13,276	15,196
女	216,162	7,988	10,477	9,232	9,663	12,234	14,378

資料來源：新北市政府民政局。

表1-3 新北市新莊區現住人口之年齡分配 (續)

單位：人

年底別 及性別	30-34歲	35-39歲	40-44歲	45-49歲	50-54歲	55-59歲	60-64歲	65歲以上
民國101年底	40,946	35,450	31,151	32,051	32,531	28,686	20,813	26,565
民國102年底	40,194	37,405	31,343	31,145	32,932	29,539	22,762	28,874
民國103年底	38,996	38,839	31,579	30,823	32,723	30,192	24,408	31,675
民國104年底	37,095	39,984	32,167	30,698	32,534	30,640	26,117	34,700
民國105年底	34,580	39,840	33,855	30,636	32,102	30,825	27,027	38,388
民國106年底	32,749	40,275	35,302	30,922	31,335	31,454	27,761	42,102
民國107年底	32,085	39,398	37,073	31,090	30,604	31,939	28,544	45,931
民國108年底	31,075	38,547	38,807	31,488	30,434	31,773	29,301	49,966
民國109年底	31,146	37,363	40,425	32,069	30,230	31,550	29,557	54,201
民國110年底	31,174	35,119	40,491	33,769	30,038	31,018	29,462	57,781
男	15,896	17,301	19,709	16,272	13,989	13,751	13,277	26,467
女	15,278	17,818	20,782	17,497	16,049	17,267	16,185	31,314

資料來源：新北市政府民政局。

表1-4 新北市新莊區現住人口之教育程度

單位：人

年底別 及性別	總 計	識字者										
		合計	博士		碩士		大學 (含獨立學院)		專科			
									二、三年制		五年制後二年	
			畢業	肄業	畢業	肄業	畢業	肄業	畢業	肄業	畢業	肄業
民國101年底	342,846	340,272	499	435	10,260	3,895	53,780	23,987	23,024	4,186	14,793	952
民國102年底	346,368	343,912	583	471	11,282	3,727	57,830	25,020	23,039	4,112	14,700	954
民國103年底	349,176	346,853	637	508	12,212	4,188	60,857	25,345	22,942	4,058	14,666	965
民國104年底	352,645	350,422	677	526	13,075	4,230	63,933	25,563	22,794	4,048	14,716	952
民國105年底	354,589	352,480	718	546	13,975	4,297	67,020	25,538	22,703	4,022	14,658	933
民國106年底	357,525	355,549	783	559	14,881	4,540	70,330	25,447	22,815	3,974	14,656	930
民國107年底	359,446	357,596	855	581	15,775	4,638	73,782	25,605	22,778	3,923	14,617	947
民國108年底	335,507	333,787	915	601	16,812	4,726	77,515	25,715	-	-	14,626	930
民國109年底	364,697	363,112	972	590	17,890	4,923	81,114	25,644	22,892	3,899	14,623	929
民國110年底	364,219	362,743	1,002	604	18,627	5,138	83,736	25,503	22,721	3,829	14,519	964
男	175,754	175,640	703	410	11,471	2,917	38,640	13,824	10,124	2,196	7,718	616
女	188,465	187,103	299	194	7,156	2,221	45,096	11,679	12,597	1,633	6,801	348

資料來源：新北市政府民政局。

表1-4 新北市新莊區現住人口之教育程度 (續)

單位：人

年底別 及性別	識字者												不識字
	高級中學					國(初)中		初職		小學		自修	
	普通教育(高中)		職業教育(高職)			畢業	肄業	畢業	肄業	畢業	肄業		
	畢業	肄業	畢業	肄業	五專前三年肄業								
民國101年底	22,279	11,703	63,464	16,556	1,935	46,586	6,377	457	102	31,593	2,853	556	2,574
民國102年底	21,705	9,325	62,674	14,503	1,970	51,149	5,901	460	100	31,069	2,810	528	2,456
民國103年底	21,872	10,890	63,423	16,011	1,914	46,055	5,970	451	100	30,530	2,757	502	2,323
民國104年底	21,897	10,756	63,673	16,045	1,933	45,694	6,142	442	99	29,990	2,750	487	2,223
民國105年底	21,829	10,806	63,666	16,081	1,908	45,081	5,697	437	97	29,322	2,677	469	2,109
民國106年底	21,742	10,906	63,681	15,737	1,855	44,829	5,808	435	94	28,619	2,482	446	1,976
民國107年底	21,660	10,795	63,519	15,119	1,823	44,150	5,556	428	97	27,950	2,576	422	1,850
民國108年底	21,589	10,647	63,583	14,399	1,819	43,769	5,462	413	93	27,241	2,544	388	1,720
民國109年底	21,440	10,655	63,467	13,951	1,766	43,204	5,599	404	86	26,440	2,259	365	1,585
民國110年底	10,478	62,934	13,631	1,758	21,084	42,320	5,257	390	82	25,532	2,297	337	1,476
男	5,553	29,937	7,989	775	10,799	18,853	2,569	199	59	9,622	587	79	114
女	4,925	32,997	5,642	983	10,285	23,467	2,688	191	23	15,910	1,710	258	1,362

資料來源：新北市政府民政局。

表1-5 新北市新莊區現住人口之婚姻狀況

單位：人

年底別 及性別	總 計	未 婚	有 配 偶	離 婚	喪 偶
民國101年底	407,012	194,370	172,051	26,540	14,051
民國102年底	409,760	193,969	173,810	27,407	14,574
民國103年底	411,711	193,155	175,377	28,082	15,097
民國104年底	413,243	192,090	176,609	28,944	15,600
民國105年底	414,156	190,953	177,356	29,686	16,161
民國106年底	416,524	190,755	178,571	30,462	16,736
民國107年底	417,754	189,897	179,395	31,231	17,231
民國108年底	420,473	189,752	180,971	31,989	17,761
民國109年底	422,653	189,540	182,045	32,754	18,314
民國110年底	421,381	187,946	181,586	33,086	18,763
男	205,219	99,790	87,862	14,306	3,261
女	216,162	88,156	93,724	18,780	15,502

資料來源：新北市政府民政局。

貳、行政

表2-1 新北市新莊區公所組織系統表

中華民國110年底



表2-2 新北市新莊區公所現有職員人數 - 按教育程度分

單位：人

年底別 及 項目別	總 計	研究所			大學畢業	專科畢業	高中(職) 畢業	國(初)中 以下
		合計	博士	碩士				
民國101年底	125	18	-	18	46	52	9	-
民國102年底	126	18	-	18	54	45	8	1
民國103年底	122	21	-	21	57	37	6	1
民國104年底	122	19	-	19	64	33	5	1
民國105年底	127	20	-	20	70	30	6	1
民國106年底	131	23	-	23	73	29	5	1
民國107年底	128	23	-	23	70	29	5	1
民國108年底	132	27	-	27	71	29	5	-
民國109年底	126	26	-	26	70	24	6	-
民國110年底	120	22	-	22	70	21	7	-
男	53	15	-	15	22	13	3	-
女	67	7	-	7	48	8	4	-
民選機關首長	-	-	-	-	-	-	-	-
男	-	-	-	-	-	-	-	-
女	-	-	-	-	-	-	-	-
政 務 人 員	-	-	-	-	-	-	-	-
男	-	-	-	-	-	-	-	-
女	-	-	-	-	-	-	-	-
簡薦委任(派) 人員(含雇員)	120	22	-	22	70	21	7	-
簡任(派)	1	1	-	1	-	-	-	-
男	1	1	-	1	-	-	-	-
女	-	-	-	-	-	-	-	-
薦任(派)	73	17	-	17	41	13	2	-
男	33	11	-	11	11	10	1	-
女	40	6	-	6	30	3	1	-
委任(派)	46	4	-	4	29	8	5	-
男	19	3	-	3	11	3	2	-
女	27	1	-	1	18	5	3	-
聘 任	-	-	-	-	-	-	-	-
男	-	-	-	-	-	-	-	-
女	-	-	-	-	-	-	-	-
醫 事 人 員	-	-	-	-	-	-	-	-
男	-	-	-	-	-	-	-	-
女	-	-	-	-	-	-	-	-
雇 員	-	-	-	-	-	-	-	-
男	-	-	-	-	-	-	-	-
女	-	-	-	-	-	-	-	-

資料來源：新莊區公所人事室。

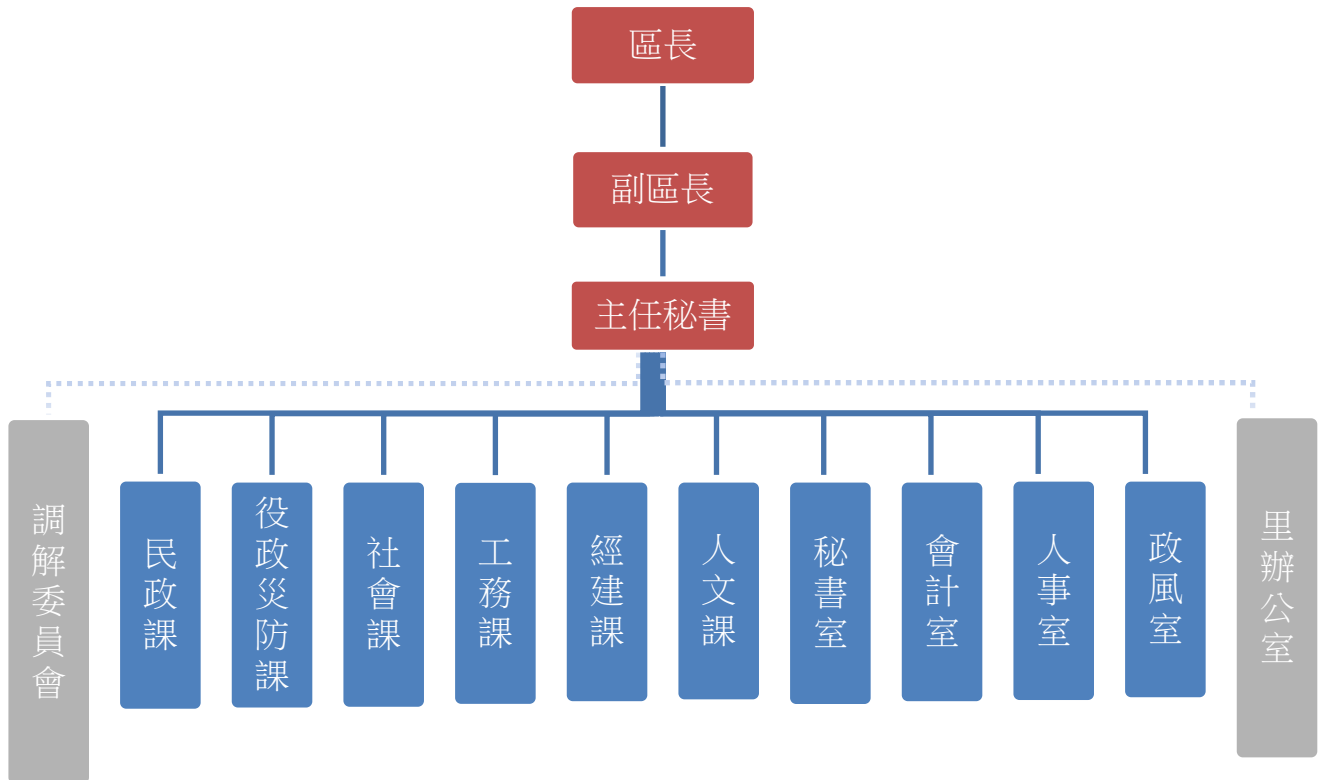
表2-3 新北市新莊區公所現有職員人數 - 按考試及格別分

單位：人

年底別 及 項目別	總 計	考試及格種類							依其他 法令進 用
		合計	高等考試	普通考試	初等考試	特種考試	升等考試	其他考試	
民國101年底	125	115	13	10	5	45	37	5	10
民國102年底	126	116	15	9	5	48	35	4	10
民國103年底	122	115	12	10	5	50	35	3	7
民國104年底	122	115	18	10	5	47	30	5	7
民國105年底	127	121	19	11	5	56	28	2	6
民國106年底	131	125	21	13	3	54	27	7	6
民國107年底	128	122	23	10	6	55	26	2	6
民國108年底	132	126	26	7	5	52	35	1	6
民國109年底	126	122	27	9	-	49	-	37	4
民國110年底	120	118	23	12	4	48	31	-	2
男	53	51	11	6	1	21	12	-	2
女	67	67	12	6	3	27	19	-	-
民選機關首長	-	-	-	-	-	-	-	-	-
男	-	-	-	-	-	-	-	-	-
女	-	-	-	-	-	-	-	-	-
政 務 人 員	-	-	-	-	-	-	-	-	-
男	-	-	-	-	-	-	-	-	-
女	-	-	-	-	-	-	-	-	-
簡薦委任(派) 人員(含雇員)	120	118	23	12	4	48	31	-	2
簡任(派)	1	1				1			-
男	1	1				1			
女	-	-				-			
薦任(派)	73	73	21	4	1	22	25	-	-
男	33	33	10	2	-	9	12	-	
女	40	40	11	2	1	13	13	-	
委任(派)	46	44	2	8	3	25	6	-	2
男	19	17	1	4	1	11	-	-	2
女	27	27	1	4	2	14	6	-	-
聘 任	-	-	-	-	-	-	-	-	-
男	-	-	-	-	-	-	-	-	-
女	-	-	-	-	-	-	-	-	-
醫 事 人 員	-	-	-	-	-	-	-	-	-
男	-	-	-	-	-	-	-	-	-
女	-	-	-	-	-	-	-	-	-
雇 員	-	-	-	-	-	-	-	-	-
男	-	-	-	-	-	-	-	-	-
女	-	-	-	-	-	-	-	-	-

資料來源：新莊區公所人事室。

表2-4 新北市新莊區公所現有職員人數 - 按年齡分

單位：人

年底別 及 項目別	總 計	19歲 以下	20至 24歲	25至 29歲	30至 34歲	35至 39歲	40至 44歲	45至 49歲	50至 54歲	55至 59歲	60至 64歲	65歲 以上
民國101年底	125	-	1	8	9	17	26	25	25	12	2	-
民國102年底	126	-	-	10	13	12	27	20	30	11	3	-
民國103年底	122	-	1	11	12	14	21	23	25	12	3	-
民國104年底	122	-	4	7	15	20	19	19	23	13	2	-
民國105年底	127	-	1	10	17	19	18	22	24	13	2	1
民國106年底	131	-	3	9	16	23	15	23	24	15	3	-
民國107年底	128	-	3	9	14	22	17	20	20	20	3	-
民國108年底	132	-	5	11	10	22	19	19	23	18	5	-
民國109年底	126	-	4	15	16	11	20	16	19	16	9	-
民國110年底	120	-	2	11	15	12	12	18	21	18	10	1
男	53	-	1	5	9	6	3	6	10	8	4	1
女	67	-	1	6	6	6	9	12	11	10	6	-
民選機關首長	-	-	-	-	-	-	-	-	-	-	-	-
男	-	-	-	-	-	-	-	-	-	-	-	-
女	-	-	-	-	-	-	-	-	-	-	-	-
政務人員	-	-	-	-	-	-	-	-	-	-	-	-
男	-	-	-	-	-	-	-	-	-	-	-	-
女	-	-	-	-	-	-	-	-	-	-	-	-
簡薦委任(派) 人員(含雇員)	120	-	2	11	15	12	12	18	21	18	10	1
簡任(派)	1	-	-	-	-	-	-	-	-	-	1	-
男	1	-	-	-	-	-	-	-	-	-	1	-
女	-	-	-	-	-	-	-	-	-	-	-	-
薦任(派)	73	-	2	5	8	6	4	11	17	13	7	-
男	33	-	1	3	4	4	1	2	9	6	3	-
女	40	-	1	2	4	2	3	9	8	7	4	-
委任(派)	46	-	-	6	7	6	8	7	4	5	2	1
男	19	-	-	2	5	2	2	4	1	2	-	1
女	27	-	-	4	2	4	6	3	3	3	2	-
聘	-	-	-	-	-	-	-	-	-	-	-	-
男	-	-	-	-	-	-	-	-	-	-	-	-
女	-	-	-	-	-	-	-	-	-	-	-	-
醫事人員	-	-	-	-	-	-	-	-	-	-	-	-
男	-	-	-	-	-	-	-	-	-	-	-	-
女	-	-	-	-	-	-	-	-	-	-	-	-
雇員	-	-	-	-	-	-	-	-	-	-	-	-
男	-	-	-	-	-	-	-	-	-	-	-	-
女	-	-	-	-	-	-	-	-	-	-	-	-

資料來源：新莊區公所人事室。

表2-5 新北市新莊區公所編制及現有員額

單位：人

年底別 及 職稱別	職 等	合計				所本部		秘書室		民政課		社會課	
		編制	現有			編制	現有	編制	現有	編制	現有	編制	現有
				男	女								
民國101年底	-	139	125	58	67	8	8	14	13	39	36	12	12
民國102年底	-	139	126	47	79	8	8	14	12	39	36	12	11
民國103年底	-	137	122	44	78	8	8	14	12	39	36	12	12
民國104年底	-	137	122	44	78	7	7	16	16	38	36	12	11
民國105年底	-	145	127	50	77	7	6	16	15	40	38	14	12
民國106年底	-	145	131	55	76	8	6	15	14	40	39	14	12
民國107年底	-	145	128	56	72	8	6	15	14	39	39	14	9
民國108年底	--	145	132	58	74	8	7	15	15	39	38	14	13
民國109年底	--	145	126	55	71	9	7	14	14	38	33	14	13
民國110年底	--	145	120	53	67	9	7	14	13	38	34	14	9
區 長	薦任第9職等至簡任第10職等	1	1	1	-	1	1	--	--	--	--	--	--
副 區 長	薦任第9職等	1	1	-	1	1	1	--	--	--	--	--	--
主任秘書	薦任第8職等至第9職等	1	1	1	-	1	1	--	--	--	--	--	--
調解會秘書	委任第5職等至薦任第7職等	1	1	1	-	1	1	--	--	--	--	--	--
秘 書	薦任第7職等	2	1	-	1	2	1	--	--	--	--	--	--
視 導	薦任第7職等	3	2	-	2	3	2	--	--	--	--	--	--
課長(室主任)	薦任第7職等至第8職等	10	10	3	7			1	1	1	1	1	1
技 士	委任第5職等或薦任第6職等至第7職等	24	18	17	1								
課 員	委任第5職等或薦任第6職等至第7職等	47	40	10	30			9	9	6	6	8	5
佐 助 理 員	委任第4職等至第5職等(1/2列薦任第6職等)	6	5	1	4					2	2	1	1
技 佐	委任第4職等至第5職等(1/2列薦任第6職等)	2	2	2	-								
辦 事 員	委任第3職等至第5職等	11	8	2	6			1	1			3	1
書記(雇員)	委任第1職等至第3職等	7	5	2	3			3	2			1	1
里 幹 事	委任第4職等至第5職等(1/2列薦任第6職等)	29	25	13	12					29	25		
其 他		-	-										

資料來源：新莊區公所人事室。

表2-5 新北市新莊區公所編制及現有員額 (續)

單位：人

年底別 及 職稱別	經建課		工務課		役政災防課		人文課		會計室		人事室		政風室	
	編制	現有	編制	現有	編制	現有	編制	現有	編制	現有	編制	現有	編制	現有
民國101年底	13	11	22	19	10	9	8	7	7	5	4	4	2	1
民國102年底	13	13	22	19	10	10	8	5	7	7	4	4	2	1
民國103年底	11	8	22	19	10	9	8	7	7	6	4	4	2	1
民國104年底	11	8	22	17	10	8	8	7	7	6	4	4	2	2
民國105年底	12	10	23	16	11	10	9	7	7	7	4	4	2	2
民國106年底	12	10	23	20	11	10	9	7	7	7	4	4	2	2
民國107年底	12	10	23	18	12	11	9	8	7	7	4	4	2	2
民國108年底	12	10	23	21	12	10	9	7	7	7	4	4	2	2
民國109年底	13	12	23	18	12	12	9	6	7	6	4	3	2	2
民國110年底	13	10	23	19	12	12	9	5	7	6	4	3	2	2
區長	--	--			--	--	--	--	--	--	--	--	--	--
副區長	--	--			--	--	--	--	--	--	--	--	--	--
主任秘書	--	--			--	--	--	--	--	--	--	--	--	--
調解會秘書	--	--			--	--	--	--	--	--	--	--	--	--
秘書	--	--			--	--	--	--	--	--	--	--	--	--
視導	--	--			--	--	--	--	--	--	--	--	--	--
課長(室主任)	1	1	1	1	1	1	1	1	1	1	1	1	1	1
技士	7	5	17	13										
課員	2	1	3	3	7	7	5	3	3	3	3	2	1	1
佐助理員					1	1			2	1				
技佐			2	2										
辦事員	2	2			2	2	2	1	1	1				
書記(雇員)	1	1			1	1	1	-						
里幹事														
其他														

資料來源：新莊區公所人事室。

表2-6 新北市新莊區公所經費預決算數額 - 按工作計畫別分

單位：元、%

年度別 及 科目別	本年度預算數	上年度		本年度與上年度預算比較	
		預算數	決算數	增減數	增減率
民國102年度	763,988,061	744,911,000	706,454,376	22,927,061	8.69
民國103年度	700,194,000	767,838,061	730,683,677	-67,644,061	-8.81
民國104年度	691,409,639	700,194,000	679,245,374	-8,784,361	-1.25
民國105年度	686,801,320	691,409,639	644,094,504	-4,608,319	-0.67
民國106年度	685,843,000	686,801,320	631,656,365	-958,320	-0.14
民國107年度	696,153,000	685,843,000	649,175,638	10,310,000	1.50
民國108年度	699,290,000	696,153,000	652,684,477	3,137,000	0.45
民國109年度	721,971,485	699,290,000	697,436,866	22,681,485	3.24
民國110年度	721,254,000	721,971,485	713,155,932	-717,485	-0.10
一般行政	125,905,000	126,933,485	126,794,971	-1,028,485	-0.81
人員維持費	124,298,000	125,326,485	125,324,772	-1,028,485	-0.82
基本行政工作維持費	1,607,000	1,607,000	1,470,199	-	-
區政業務	593,849,000	592,903,000	584,226,019	946,000	0.16
業務管理	78,926,000	70,123,000	69,581,608	8,803,000	12.55
民政業務	200,142,972	198,688,383	195,233,849	1,454,589	0.73
役政及防災業務	1,392,670	1,390,000	1,390,000	2,670	0.19
農漁業務	132,000	165,000	164,825	-33,000	-20.00
水利業務	26,860,000	27,960,000	27,960,000	-1,100,000	-3.93
交通業務	4,634,994	5,585,000	5,584,909	-950,006	-17.01
社會文化	32,725,682	31,483,637	29,835,575	1,242,045	3.95
道路及公園業務	70,007,405	69,008,772	68,347,035	998,633	1.45
區政建設	179,027,277	188,499,208	186,128,218	-9,471,931	-5.02
一般建築及設備	-	635,000	634,942	-635,000	-100.00
設備及投資	-	635,000	634,942	-635,000	-100.00
第一預備金	1,500,000	1,500,000	1,500,000	-	-
第一預備金	1,500,000	1,500,000	1,500,000	-	-

資料來源：新莊區公所會計室。

表2-7 新北市新莊區公所經費預決算數額 - 按用途別科目分

單位：元、%

年度別 及 科目別	本年度預算數	上年度		本年度與上年度預算比較	
		預算數	決算數	增減數	增減率
民國101年度	744,911,000	527,590,871	502,146,803	217,320,129	41.19
民國102年度	767,838,061	744,911,000	706,454,376	22,927,061	3.08
民國103年度	700,194,000	767,838,061	730,683,677	-67,644,061	-8.81
民國104年度	691,409,639	700,194,000	679,245,374	-8,784,361	-1.25
民國105年度	686,801,320	691,409,639	644,094,504	-4,608,319	-0.67
民國106年度	685,843,000	686,801,320	631,656,365	-958,320	-0.14
民國107年度	696,153,000	685,843,000	649,175,638	10,310,000	1.50
民國108年度	699,290,000	696,153,000	652,684,477	3,137,000	0.45
民國109年度	721,971,485	699,290,000	697,436,866	22,681,485	3.24
民國110年度	721,254,000	721,971,485	676,329,433	-717,485	-0.10
人 事 費	124,298,000	125,326,485	125,324,772	-1,028,485	-0.82
業 務 費	382,508,723	372,007,792	363,809,452	10,500,931	2.82
獎補助及損失 (經常門)	33,920,000	34,003,000	33,908,500	-83,000	-0.24
債 務 費	-	-	-	-	-
預 備 金	1,500,000	1,500,000	-	-	-
設 備 及 投 資	179,027,277	189,134,208	153,286,709	-10,106,931	-5.34
獎補助及損失 (資本門)	-	-	-	-	-

資料來源：新莊區公所會計室。

表2-8 新北市新莊區調解業務概況

1.辦理調解業務概況

單位：件

年底別	總計	民事結案件數							
		合計	債權債務	物權	親屬	繼承	商事	營建工程	其他
民國101年底	4,035	352	132	39	4	1	15	2	159
民國102年底	2,627	767	719	-	3	-	-	-	45
民國103年底	2,492	752	697	5	15	2	1	3	29
民國104年底	2,034	590	583	-	-	1	-	-	6
民國105年底	1,868	558	555	-	1	-	-	-	2
民國106年底	2,356	629	496	4	9	4	4	-	112
民國107年底	2,377	588	545	13	2	-	3	-	25
民國108年底	2,666	708	684	3	5	-	-	5	11
民國109年底	2,960	695	617	7	9	2	-	10	50
民國110年底	1,694	343	205	12	5	4	-	11	106

2.辦理調解方式概況

單位：件、%

年底別	調解方式							
	合計				委員集體開會調解			
	計	成立	成立比率	不成立	計	成立	成立比率	不成立
民國101年底	4,035	3,623	90	412	-	-	-	-
民國102年底	2,627	2,189	83	438	-	-	-	-
民國103年底	2,492	1,478	59	1,014	-	-	-	-
民國104年底	2,034	1,602	79	432	-	-	-	-
民國105年底	1,868	1,581	85	287	-	-	-	-
民國106年底	2,356	1,670	71	686	-	-	-	-
民國107年底	2,377	1,655	70	722	-	-	-	-
民國108年底	2,666	1,892	71	774	-	-	-	-
民國109年底	2,960	2,136	72	824	-	-	-	-
民國110年底	1,694	1,216	72	478	-	-	-	-

資料來源：新莊區公所民政課。

表2-8 新北市新莊區調解業務概況 (續)

1.辦理調解業務概況

單位：件

年底別	刑事結案件數								正在調解 中未結案 件數
	合計	妨害風化	妨害婚姻 及家庭	傷害	妨害自由名 譽信用及秘 密	竊盜及 侵佔詐欺	毀棄損壞	其他	
民國101年底	3,683	6	7	220	22	114	3,289	25	-
民國102年底	1,860	-	4	1,758	28	26	8	36	-
民國103年底	1,740	-	1	1,658	21	5	11	44	-
民國104年底	1,444	-	4	1,377	20	3	4	36	-
民國105年底	1,310	-	2	1,288	14	-	1	5	-
民國106年底	1,727	-	3	1,647	30	3	16	28	-
民國107年底	1,789	-	6	1,725	27	1	5	25	-
民國108年底	1,958	-	1	1,836	89	1	7	24	-
民國109年底	2,265	1	3	2,187	31	-	18	25	-
民國110年底	1,351	2	-	1,302	22	-	20	5	710

2.辦理調解方式概況

單位：件、%

年底別	調 解 方 式				協 同 調 解			
	委員獨任調解							
	計	成立	成立比率	不成立	計	成立	成立比率	不成立
民國101年底	4,035	3,623	90	412	18	18	100	-
民國102年底	2,627	2,189	83	438	14	14	100	-
民國103年底	2,492	1,478	59	1,014	5	5	100	-
民國104年底	2,034	1,602	79	432	-	-	-	-
民國105年底	1,868	1,581	85	287	-	-	-	-
民國106年底	2,356	1,670	71	686	5	4	80	1
民國107年底	2,377	1,655	70	722	-	-	-	-
民國108年底	2,666	1,892	71	774	-	-	-	-
民國109年底	2,960	2,136	72	824	-	-	-	-
民國110年底	1,694	1,216	72	478	-	-	-	-

資料來源：新莊區公所民政課。

參、民政

表3-1 新北市新莊區里長選舉概況

單位：人、票、%

年別 及里別	選舉日期	選舉人數	投票數	投票率 (投票數/選舉 人數)×100%	當 選 人		
					姓 名	性 別	就職日期
民國101年	101/3/4汶明里長補選	1,596	1,026	64	徐素月	女	101/3/16
民國102年	無	-	-	-	-	-	-
民國103年	103/11/29	315,755	195,406	62	-	-	-
民國104年	無	-	-	-	-	-	-
民國105年	105/5/21仁義里長補選	3,230	1,354	42	陳文一	男	105/6/1
民國106年	無	-	-	-	-	-	-
民國107年	107/11/24	329,930	212,437	64	-	-	-
民國108年	無	-	-	-	-	-	-
民國109年	無	-	-	-	-	-	-
民國110年	無	-	-	-	-	-	-

資料來源：新莊區公所民政課。

表3-2 新北市新莊區鄰長遴聘概況

單位：鄰、人

年別 及里別	里內現有 鄰數	年底鄰長人數			未遴聘 鄰數	本年異動(解遴聘)鄰長人數		
		合計	男	女		合計	男	女
民國101年	1,842	1,829	985	844	13	135	68	67
民國102年	1,842	1,828	957	871	14	45	17	28
民國103年	1,842	1,831	951	880	11	43	23	20
民國104年	1,842	1,820	914	906	22	518	217	301
民國105年	1,842	1,818	912	906	24	114	60	54
民國106年	1,842	1,816	915	901	26	83	42	41
民國107年	1,842	1,810	919	891	32	42	19	23
民國108年	1,842	1,807	874	933	35	82	41	41
民國109年	1,842	1,809	866	943	33	109	50	59
民國110年	1,842	1,807	854	953	35	90	40	50
海山里	24	24	15	9	-	-	-	-
全安里	22	22	14	8	-	-	-	-
全泰里	27	27	7	20	-	-	-	-
忠孝里	29	29	19	10	-	-	-	-
文衡里	16	16	5	11	-	-	-	-
文聖里	29	28	10	18	1	2	-	2
興漢里	32	32	15	17	-	-	-	-
榮和里	25	25	15	10	-	5	1	4
文德里	18	18	12	6	-	2	1	1
文明里	16	15	10	5	1	2	1	1
化成里	15	15	8	7	-	2	-	2
頭前里	16	16	7	9	-	-	-	-
福基里	17	15	8	7	2	-	-	-
福興里	17	17	3	14	-	-	-	-
昌平里	21	21	8	13	-	-	-	-
和平里	21	21	10	11	-	4	1	3
幸福里	30	30	8	22	-	2	1	1
昌隆里	15	15	7	8	-	-	-	-
信義里	25	25	9	16	-	-	-	-
昌信里	17	17	8	9	-	-	-	-
昌明里	18	18	5	13	-	-	-	-
仁義里	20	20	7	13	-	-	-	-
仁愛里	20	20	10	10	-	2	1	1
自信里	12	12	3	9	-	-	-	-

資料來源：新莊區公所民政課。

表3-2 新北市新莊區鄰長遴聘概況 (續1)

單位：鄰、人

年別 及里別	里內現有 鄰數	年底鄰長人數			未遴聘 鄰數	本年異動(解遴聘)鄰長人數		
		合計	男	女		合計	男	女
自立里	26	26	14	12	-	2	1	1
自強里	15	15	4	11	-	-	-	-
思源里	22	22	11	11	-	1	-	1
思賢里	21	21	11	10	-	2	1	1
中華里	15	15	6	9	-	-	-	-
中美里	24	24	19	5	-	-	-	-
恆安里	24	24	12	12	-	8	4	4
立人里	9	6	-	6	3	3	-	3
立德里	17	17	8	9	-	-	-	-
中和里	30	30	11	19	-	-	-	-
中泰里	22	22	11	11	-	4	3	1
中宏里	20	20	13	7	-	-	-	-
中全里	18	18	11	7	-	-	-	-
立志里	16	16	9	7	-	-	-	-
立廷里	40	36	14	22	4	2	2	-
立基里	32	32	5	27	-	6	2	4
中誠里	15	15	10	5	-	-	-	-
中港里	28	28	7	21	-	-	-	-
中信里	34	34	15	19	-	-	-	-
中平里	23	23	6	17	-	-	-	-
中原里	33	33	11	22	-	-	-	-
中隆里	27	27	9	18	-	2	1	1
立功里	25	24	8	16	1	1	1	-
立泰里	21	21	12	9	-	4	3	1
立言里	24	24	16	8	-	-	-	-
豐年里	16	16	7	9	-	-	-	-
國泰里	16	16	11	5	-	-	-	-
泰豐里	14	14	5	9	-	-	-	-
瓊林里	20	20	13	7	-	-	-	-
福營里	20	20	13	7	-	-	-	-
營盤里	19	17	14	3	2	4	2	2
丹鳳里	28	28	14	14	-	2	1	1
合鳳里	25	24	12	12	1	1	1	-

資料來源：新莊區公所民政課。

表3-2 新北市新莊區鄰長遴聘概況 (續完)

單位：鄰、人

年別 及里別	里內現有 鄰數	年底鄰長人數			未遴聘 鄰數	本年異動(解遴聘)鄰長人數		
		合計	男	女		合計	男	女
祥鳳里	18	18	6	12	-	-	-	-
雙鳳里	36	30	16	14	6	2	1	1
龍福里	13	12	5	7	1	-	-	-
龍鳳里	30	30	11	19	-	-	-	-
裕民里	32	32	12	20	-	2	1	1
龍安里	15	15	12	3	-	2	1	1
富國里	14	14	5	9	-	1	-	1
富民里	21	21	12	9	-	-	-	-
後德里	15	14	8	6	1	-	-	-
萬安里	18	18	9	9	-	-	-	-
建福里	13	13	10	3	-	2	1	1
後港里	31	31	19	12	-	4	2	2
四維里	22	22	11	11	-	2	1	1
南港里	22	21	10	11	1	-	-	-
建安里	34	31	12	19	3	1	-	1
民全里	17	17	10	7	-	-	-	-
八德里	16	16	12	4	-	4	1	3
成德里	23	23	13	10	-	-	-	-
民安里	33	31	13	18	2	3	2	1
民有里	20	19	5	14	1	2	2	-
民本里	19	19	12	7	-	-	-	-
光明里	21	21	11	10	-	-	-	-
光正里	22	22	12	10	-	1	-	1
光榮里	20	20	7	13	-	-	-	-
光和里	19	19	15	4	-	-	-	-
光華里	28	28	12	16	-	-	-	-
西盛里	29	24	9	15	5	1	-	1

資料來源：新莊區公所民政課。

表3-3 新北市新莊區鄰長異動概況

單位：鄰、人

年、月(底)別	現有鄰數	當月底實有鄰長數	當月底實有鄰長數與現有鄰數不符原因						當月行政區域調整增加鄰數	備註
			合計	空鄰	遷出未補聘	死亡未補聘	任期屆滿未遴聘	其他		
民國101年(底)	1,842	1,829	13	6	3	-	-	4	-	
民國102年(底)	1,842	1,828	14	5	5	-	-	4	-	
民國103年(底)	1,842	1,831	11	5	5	-	-	1	-	
民國104年(底)	1,842	1,820	22	5	6	-	11	-	-	
民國105年(底)	1,842	1,818	24	5	-	-	18	1	-	
民國106年(底)	1,842	1,816	26	5	-	2	18	1	-	
民國107年(底)	1,842	1,810	32	4	-	1	26	1	-	
民國108年(底)	1,842	1,807	35	4	1	3	22	5	-	
民國109年(底)	1,842	1,809	33	5	2	1	18	7	-	
民國110年(底)	1,842	1,807	35	5	6	3	15	6	-	
1 月 (底)	1,842	1,811	31	5	2	-	22	2	-	
2 月 (底)	1,842	1,811	31	5	2	-	22	2	-	
3 月 (底)	1,842	1,807	35	5	3	2	18	7	-	
4 月 (底)	1,842	1,808	34	5	3	2	18	6	-	
5 月 (底)	1,842	1,807	35	5	4	-	17	9	-	
6 月 (底)	1,842	1,810	32	5	3	1	16	7	-	
7 月 (底)	1,842	1,810	32	5	3	-	16	8	-	
8 月 (底)	1,842	1,810	32	5	4	1	16	6	-	
9 月 (底)	1,842	1,808	34	5	5	2	16	6	-	
10 月 (底)	1,842	1,807	35	5	6	3	15	6	-	
11 月 (底)	1,842	1,808	34	5	6	3	15	5	-	
12 月 (底)	1,842	1,807	35	5	6	3	15	6	-	

資料來源：新莊區公所民政課。

表3-4 新北市新莊區改善市容查報有關案件執行情形

單位：件

年別及 項目別	總 計	道路、 水溝、 下道、 橋樑、 河堤、 防共 設施之 損壞事 項	公園、 綠地、 行道樹 之維護 及修剪 事項	廢棄物 、廢土 、水溝 、下水 道、公 廁等之 清理維 護事項	違規廣 告物查 報事項	交通號 (標)誌 、標線 之修復 及除交 通號誌 事項	門牌、 街道巷 弄名維 之護事 項	路燈、 水電、 電信、 瓦斯設 施之損 壞修復 事項	競選廣 告物之 改善、 移除事 項	路霸檢 舉通報 事項	其他有 礙市容 觀瞻及 妨害公 共安全 事項
民國101年	590	170	352	7	2	5	8	39	1	-	6
民國102年	6,066	195	1,271	-	-	13	1	4,586	-	-	-
民國103年	8,440	6,430	1,490	-	-	52	152	316	-	-	-
民國104年	4,904	728	2,164	-	-	65	175	1,772	-	-	-
民國105年	4,700	762	1,090	-	-	33	391	2,424	-	-	-
民國106年	5,095	632	2,924	-	-	16	108	1,415	-	-	-
民國107年	5,935	574	4,042	-	-	18	38	1,263	-	-	-
民國108年	4,793	497	3,031	-	-	32	57	1,176	-	-	-
民國109年	6,858	404	3,148	1,632	-	52	109	1,513	-	-	-
民國110年	10,759	469	6,822	1,832	-	120	19	1,497	-	-	-
查 報	10,759	469	6,822	1,832	-	120	19	1,497	-	-	-
收 件	-	-	-	-	-	-	-	-	-	-	-
移 文	-	-	-	-	-	-	-	-	-	-	-
短期計畫	10,759	469	6,822	1,832	-	120	19	1,497	-	-	-
長期計畫	-	-	-	-	-	-	-	-	-	-	-
無法辦理	-	-	-	-	-	-	-	-	-	-	-
完工	-	-	-	-	-	-	-	-	-	-	-
查驗未通過	-	-	-	-	-	-	-	-	-	-	-
查驗未執行	-	-	-	-	-	-	-	-	-	-	-
結 案	10,759	469	6,822	1,832	-	120	19	1,497	-	-	-

資料來源：新莊區公所民政課。

表3-5 新北市新莊區各級學校及幼兒園一覽表

1.各級學校及幼兒園數

單位：所

年底別 及設立別	總 計	大 學	專 科	高級中等 學校	完全中學	國民中學	國民小學	幼兒園
民國101年底	142	1	-	1	2	5	16	117
民國102年底	146	1	-	1	2	5	16	121
民國103年底	144	1	-	1	2	5	16	119
民國104年底	136	1	-	1	2	5	16	111
民國105年底	135	1	-	1	2	5	16	110
民國106年底	131	1	-	1	2	5	16	106
民國107年底	133	1	-	1	2	5	16	108
民國108年底	133	1	-	1	2	5	16	108
民國109年底	132	1	-	1	2	5	16	107
民國110年底	134	1	-	1	2	5	16	109
國 立	-	-	-	-	-	-	-	-
市 立	43	-	-	1	1	5	16	20
私 立	91	1	-	-	1	-	-	89

資料來源：新莊區公所人文課。

表3-5 新北市新莊區各級學校及幼兒園一覽表 (續1)

2.各級學校
中華民國110年底

學校名稱	現任校長	所在里	地 址
輔仁大學	江漢聲	營盤里	新北市新莊區中正路510號
財團法人恆毅中學	陳海鵬	立人里	新北市新莊區中正路108號
市立新莊高中	黃敏榮	立基里	新北市新莊區中平路135號
市立丹鳳高中	曾慧媚	龍鳳里	新北市新莊區龍安路72號
市立新莊國中	呂秋萍	榮和里	新北市新莊區中正路211號
市立新泰國中	張國振	立泰里	新北市新莊區新泰路359號
市立福營國中	李文旗	萬安里	新北市新莊區富國路105號
市立頭前國中	黃居正	和平里	新北市新莊區中原路2號
市立中平國中	林裕國	立廷里	新北市新莊區中平路385號
市立新莊國小	張信務	立人里	新北市新莊區中正路86號
市立中港國小	張文斌	立志里	新北市新莊區中港一街142號
市立思賢國小	程煒庭	自立里	新北市新莊區自立街229號
市立頭前國小	盧素真	頭前里	新北市新莊區化成路231號
市立國泰國小	廖明正	營盤里	新北市新莊區中正路386號
市立豐年國小	洪靜春	國泰里	新北市新莊區瓊泰路116號
市立丹鳳國小	高淑真	雙鳳里	新北市新莊區新北大道7段437號
市立光華國小	林惠珍	光明里	新北市新莊區龍安路452號
市立民安國小	梁榮富	民全里	新北市新莊區民安路261號
市立昌隆國小	何元亨	昌隆里	新北市新莊區昌隆街63號
市立興化國小	周崇儒	福興里	新北市新莊區五工二路50巷2號
市立榮富國小	張伯瑄	中平里	新北市新莊區中和街193號
市立裕民國小	馬曉蕙	裕民里	新北市新莊區裕民街123號
市立新泰國小	洪中明	忠孝里	新北市新莊區公園一路91號
市立中信國小	謝秋如	中原里	新北市新莊區中信街168號
市立昌平國小	陳月滿	昌平里	新北市新莊區昌平街200號

資料來源：新莊區公所人文課。

表3-5 新北市新莊區各級學校及幼兒園一覽表 (續2)

3. 幼兒園

中華民國110年底

幼兒園名稱	所在里	地 址
新北市立新泰國民中學附設幼兒園	立泰里	新北市新莊區立泰里14鄰新泰路359號
新北市立頭前國民中學附設幼兒園	和平里	新北市新莊區和平里21鄰中原路2號
新北市新莊區思賢國民小學附設幼兒園	自立里	新北市新莊區自立里9鄰自立街229號
新北市新莊區中港國民小學附設幼兒園	立志里	新北市新莊區立志里11鄰中港一街142號
新北市新莊區榮富國民小學附設幼兒園	中平里	新北市新莊區中平里7鄰中和街193號
新北市新莊區豐年國民小學附設幼兒園	國泰里	新北市新莊區國泰里2鄰瓊泰路116號
新北市新莊區光華國民小學附設幼兒園	光明里	新北市新莊區光明里1鄰龍安路452號
新北市新莊區丹鳳國民小學附設幼兒園	雙鳳里	新北市新莊區雙鳳里14鄰新北大道七段437號
新北市新莊區昌隆國民小學附設幼兒園	昌隆里	新北市新莊區昌隆里6鄰昌隆街63號
新北市新莊區裕民國民小學附設幼兒園	裕民里	新北市新莊區裕民里21鄰裕民街123號
新北市新莊區民安國民小學附設幼兒園	民全里	新北市新莊區民全里1鄰民安路261號
新北市新莊區興化國民小學附設幼兒園	福興里	新北市新莊區福興里2鄰五工二路50巷2號
新北市新莊區國泰國民小學附設幼兒園	營盤里	新北市新莊區營盤里1鄰中正路386號
新北市新莊區頭前國民小學附設幼兒園	頭前里	新北市新莊區頭前里10鄰化成路231號
新北市新莊區新泰國民小學附設幼兒園	忠孝里	新北市新莊區忠孝里27鄰公園一路91號
新北市新莊區中信國民小學附設幼兒園	中原里	新北市新莊區中原里1鄰中信街168號
新北市新莊區新莊國民小學附設幼兒園	立人里	新北市新莊區立人里1鄰中正路86號
新北市立新莊幼兒園	中華里	新北市新莊區中華里14鄰中港路350號
新北市立新莊幼兒園三合分班	泰豐里	新北市新莊區泰豐里6鄰瓊林路34號
新北市立新莊幼兒園中心分班	福營里	新北市新莊區福營里14鄰福營路277號
新北市私立新榮富新莊幼兒園	中信里	新北市新莊區中信里13鄰中和街204巷1、3號、218巷2、6號、中信里12鄰中和街1、3、5、7、11號
新北市私立新育幼幼兒園	思源里	新北市新莊區思源里19鄰民樂街49號、55號
新北市私立永錡新莊幼兒園	光華里	新北市新莊區光華里2鄰民安西路410巷19號1、2、3樓
新北市私立吉的堡英勝幼兒園	新莊區	新北市新莊區昌平里1鄰富貴路88號1、2、3樓
財團法人三之三生命教育基金會附設新北市私立昌平非營利幼兒園(新北市政府委託辦理)	昌平里	新北市新莊區昌平里8鄰昌平街200號1、2樓
新北市私立成德菁英幼兒園	西盛里	新北市新莊區西盛里5鄰民安東路66號1、2、3樓
新北市中非營利幼兒園(委託社團法人新北市中華國際雙幼兒發展學會辦理)	立廷里	新北市新莊區立廷里40鄰中平路385號1樓
社團法人新竹市教保人員協會附設新北市私立新莊聯合幼兒園	中原里	新北市新莊區中原里1鄰中平路439號
新北市福營非營利幼兒園(委託社團法人中華兆陽文教發展協會辦理)	萬安里	新北市新莊區萬安里8鄰富國路150號1樓
新北市私立杜克幼兒園	後德里	新北市新莊區後德里2鄰建福路58巷2號、4號
新北市私立愛蜜立幼兒園	光榮里	新北市新莊區光榮里1鄰西盛街199之1號1、2樓
新北市私立喬聖幼兒園	昌信里	新北市新莊區昌信里17鄰中原路135號1樓、137號2樓之1
新北市私立楷模幼兒園	建安里	新北市新莊區建安里4鄰民安路177號2樓
新北市私立夏恩昌隆幼兒園	昌信里	新北市新莊區昌信里17鄰中原路117號2樓之1、2樓之2
新北市私立生活家幼兒園	瓊林里	新北市新莊區瓊林里3鄰瓊泰路36號1樓、38號1、2樓
新北市私立心慈幼兒園	丹鳳里	新北市新莊區丹鳳里5鄰中正路700-14號1~2樓、700-15號1~2樓
新北市私立尼爾生幼兒園	立基里	新北市新莊區立基里6鄰中平路81巷4號1樓、2樓
新北市私立凱達格蘭幼兒園	昌明里	新北市新莊區昌明里10鄰昌明街32號1樓及地下室(部分使用)、36號1樓及地下室(部分使用)
新北市私立僑治亞頭前幼兒園	頭前里	新北市新莊區頭前里4鄰化成路540之2號(1樓)

資料來源：新莊區公所人文課。

表3-5 新北市新莊區各級學校及幼兒園一覽表 (續3)

3.幼兒園

中華民國110年底

幼兒園名稱	所在里	地 址
新北市私立吉尼爾幼兒園	中隆里	新北市新莊區中隆里18鄰中華路2段159號1、2樓
新北市私立惠文小熊森林幼兒園	建安里	新北市新莊區建安里24鄰建安街9巷7號1樓
新北市私立傑出幼兒園	頭前里	新北市新莊區頭前里14鄰中原東路50號1~2樓
新北市私立育誠中榮幼兒園	中原里	新北市新莊區中原里13鄰中榮街56巷13弄1號1樓、中原里14鄰中榮街9號1樓
新北市私立建和幼兒園	文明里	新北市新莊區文明里11鄰中正路149號2樓
新北市私立親親袋鼠幼兒園	思源里	新北市新莊區思源里3鄰思源路87巷11號1樓、11之1號1樓
建豐建設股份有限公司附設新北市私立卡爾維德幼兒園	思源里	新北市新莊區思源里5鄰復興路3段19號1.2.3樓
新北市私立永錡光華幼兒園	光華里	新北市新莊區光華里2鄰民安西路410巷15號3樓
新北市私立永錡裕民幼兒園	龍鳳里	新北市新莊區龍鳳里6鄰龍安路67號1~3樓
新北市私立健群幼兒園	龍鳳里	新北市新莊區龍鳳里25鄰龍安路78號2樓、80號1、2樓
新北市私立埤地安幼兒園	頭前里	新北市新莊區頭前里3鄰化成路492巷10號
新北市私立榮欣幼兒園	中平里	新北市新莊區中平里7鄰中和街191巷47號1樓、51號1樓
新北市私立格登幼兒園	中原里	新北市新莊區中原里23鄰中信街109號1、2樓、111號1樓
新北市私立大鵬鳥幼兒園	昌信里	新北市新莊區昌信里17鄰中原路105號1樓、2樓之3、2樓之5
新北市私立捷群幼兒園	後港里	新北市新莊區後港里21鄰建安街16巷6號1樓
新北市私立和智幼兒園	昌平里	新北市新莊區昌平里10鄰新莊市昌平街71巷20號1樓、22號1樓
新北市私立惠群幼兒園	化成里	新北市新莊區化成里15鄰化成路143號
新北市私立悠幼幼兒園	中信里	新北市新莊區中信里4鄰中信街68號2樓之1(1、2樓)、68號(2樓共同使用部分)
新北市私立寶貝家族幼兒園	文衡里	新北市新莊區文衡里4鄰新泰路17號1樓
新北市私立意秋幼兒園	福營里	新北市新莊區福營里9鄰後港一路192號1、2、3樓
新北市私立榮富幼兒園	中平里	新北市新莊區中平里5鄰中和街155巷24弄26號2、3樓
新北市私立青園幼兒園	中華里	新北市新莊區中華里8鄰中港路338之1號1樓、中安街5巷21號2樓
新北市私立儒林幼兒園	裕民里	新北市新莊區裕民里32鄰中正路新生巷73、75號1樓
新北市私立及人幼兒園	中宏里	新北市新莊區中宏里5鄰中誠街118巷9號2樓及11號1、2樓
新北市私立互仁幼兒園	信義里	新北市新莊區信義里24鄰福壽街99巷6弄1號1樓
新北市私立育誠幼兒園	中原里	新北市新莊區中原里12鄰中榮街56巷13弄2、6、8號1樓、中原里11鄰中港路中慶巷39、41號1樓
新北市私立文理幼兒園	中全里	新北市新莊區中全里15鄰中泰街104巷5弄9號及11號1樓中全里16鄰中泰街116號1樓
新北市私立文笙幼兒園	幸福里	新北市新莊區幸福里30鄰昌隆街86號1、2樓88號1、2樓
新北市私立幼愛幼兒園	忠孝里	新北市新莊區忠孝里10鄰建中街116巷1弄4號1樓、忠孝里9鄰建中街124、126、128號1樓
新北市私立民生幼兒園	自立里	新北市新莊區自立里7鄰自立街214巷9弄1號、3號
新北市私立永松幼兒園	光華里	新北市新莊區光華里7鄰光華街24、26號1、2樓
新北市私立妙博士幼兒園	文衡里	新北市新莊區文衡里12鄰景德路212號1樓至2樓
新北市私立宏仁幼兒園	立功里	新北市新莊區立功里19鄰中平路6巷42、44號
新北市私立超級小太陽幼兒園	雙鳳里	新北市新莊區雙鳳里20鄰天泉二街22巷1號1樓
新北市私立傑瑞兒童村幼兒園	裕民里	新北市新莊區裕民里25鄰中正路887-27號1、2樓、887-27號2樓之1號
新北市私立惠園幼兒園	裕民里	新北市新莊區裕民里2鄰中正路新雅巷20號1、2樓
新北市私立寧馨園幼兒園	民安里	新北市新莊區民安里29鄰龍安路517號1樓
新北市私立慷乃兒幼兒園	立廷里	新北市新莊區立廷里4鄰中平路178號2樓、182號1樓
新北市私立福華幼兒園	中和里	新北市新莊區中和里13鄰德豐街1號1樓

資料來源：新莊區公所人文課。

表3-5 新北市新莊區各級學校及幼兒園一覽表 (續4)

3.幼兒園

中華民國110年底

幼兒園名稱	所在里	地 址
輔仁大學學校財團法人輔仁大學附設新北市私立幼兒園	營盤里	新北市新莊區營盤里19鄰中正路510號
新北市私立蓮育幼兒園	瓊林里	新北市新莊區瓊林里7鄰瓊林路瓊英巷7號及9號1樓
新北市私立育全幼兒園	裕民里	新北市新莊區裕民里17鄰裕民街85巷5號、9號及55巷14號
新北市私立千暉幼兒園	八德里	新北市新莊區八德里12鄰八德街95巷1弄2、4號1樓、2-1、4-1號2樓3弄1、3、5、7號1樓
新北市私立安安幼兒園	光明里	新北市新莊區光明里3鄰民安西路150巷1號
財團法人天主教會台北教區附設新北市私立恆毅幼兒園	立人里	新北市新莊區立人里4鄰中正路128巷5號1樓、2樓
財團法人天主教會台北教區附設新北市私立鳴遠幼兒園	興漢里	新北市新莊區興漢里18鄰新興街1號
新北市私立晨光幼兒園	合鳳里	新北市新莊區合鳳里17鄰雙鳳路90巷3弄5號
新北市私立思源幼兒園	仁義里	新北市新莊區仁義里9鄰思源路287巷1弄88號
新北市私立惠文領袖幼兒園	建安里	新北市新莊區建安里12鄰民安路207巷24號1、2、3樓
新北市私立何嘉仁昌隆幼兒園	信義里	新北市新莊區信義里25鄰昌隆街67號2樓、69號2樓、75號2樓
新北市私立維尼芽幼兒園	後港里	新北市新莊區後港里24鄰後港一路76巷14弄3號1樓、建安街40巷7號1樓
新北市私立大世紀幼兒園	思賢里	新北市新莊區思賢里2鄰公園路129號2樓
新北市私立民安幼兒園	光正里	新北市新莊區光正里1鄰民安西路137號2樓及龍安路456號2樓
新北市私立傑安幼兒園	文明里	新北市新莊區文明里16鄰中正路161號1樓
新北市私立奇異鳥幼兒園	四維里	新北市新莊區四維里2鄰四維路19號3樓
新北市私立勁寶兒晨星園幼兒園	昌隆里	新北市新莊區昌隆里2鄰昌隆街5號2樓、7號1、2樓、9號2樓
新北市私立勵輝國際幼兒園	頭前里	新北市新莊區頭前里5鄰頭前路26號2樓(2、3層)
新北市私立欣園幼兒園	中美里	新北市新莊區中美里8鄰中港路207巷14號
新北市私立永錡幼兒園	光華里	新北市新莊區光華里2鄰民安西路410巷15號1.2樓
天億文教事業股份有限公司附設新北市私立皇家幼兒園	中和里	新北市新莊區中和里25鄰中和街46號
新北市私立成功幼兒園	南港里	新北市新莊區南港里3鄰四維路20號1樓、2樓、3樓
新北市私立新榮富幼兒園	中信里	新北市新莊區中信里13鄰中和街218巷1號1樓
新北市私立僑治亞幼兒園	中原里	新北市新莊區中原里6鄰中港路629號1樓
新北市私立僑治亞幼兒園中港分班	中原里	新北市新莊區中原里6鄰中港路629號2樓
新北市私立何嘉仁幼兒園	中平里	新北市新莊區中平里5鄰中和街155巷24弄26號1樓
新北市私立太陽花幼兒園	海山里	新北市新莊區海山里21鄰中正路425號1.2樓
新北市私立勵輝幼兒園	頭前里	新北市新莊區頭前里5鄰頭前路26號1樓
新北市私立成德幼兒園	西盛里	新北市新莊區西盛里5鄰民安東路48號1、2、3樓
新北市私立育勝幼兒園	昌平里	新北市新莊區昌平里1鄰富貴路90號1、2、3樓及富貴路96號1樓
新北市新樂非營利幼兒園(委託財團法人三之三生命教育基金會辦理)	立德里	新北市新莊區立德里2鄰中華路一段75號

資料來源：新莊區公所人文課。

表3-6 新北市新莊區體育活動概況

單位：次、隊、人、%

年別及 活動名稱	本 年			上 年			本年較上年參 加人數增減率
	次數	參加隊數	參加人數	次數	參加隊數	參加人數	
民國101年	-	-	-	-	-	-	--
民國102年	-	-	-	-	-	-	--
民國103年	-	-	-	-	-	-	--
民國104年	-	-	-	-	-	-	--
民國105年	-	-	-	-	-	-	--
民國106年	-	-	-	-	-	-	--
民國107年	-	-	-	-	-	-	--
民國108年	-	-	-	-	-	-	--
民國109年	-	-	-	-	-	-	--
民國110年	-	-	-	-	-	-	--

資料來源：新莊區公所民政課。

表3-7 新北市新莊區維護市容會報決議案件辦理情形

單位：件

年底別及 市容項目別	總 計	A級 已依案執行完成	B級 正依案執行	C級 計畫執行	D級 無法執行
民國101年底	1,745	1,745	-	-	-
民國102年底	2,958	2,958	-	-	-
民國103年底	2,322	2,322	-	-	-
民國104年底	2,613	2,613	-	-	-
民國105年底	4,202	4,202	-	-	-
民國106年底	4,990	4,990	-	-	-
民國107年底	5,940	5,940	-	-	-
民國108年底	5,076	5,076	-	-	-
民國109年底	8,257	8,257	-	-	-
民國110年底	10,479	10,479	-	-	-
區內違建屢拆屢建之查察處理事項	-	-	-	-	-
區內環境衛生之整理及公共衛生之改進事項	3,330	3,330	-	-	-
區內違章攤販之取締事項	-	-	-	-	-
區內市場管理及清潔事項	-	-	-	-	-
區內路燈、花木及綠地之維護事項	6,822	6,822	-	-	-
區內交通設施(標誌、標線、號誌及單行道等)之建議事項	120	120	-	-	-
區內街弄巷道及側溝之整修維護及建議事項	207	207	-	-	-
查報改善市容及增進市民福祉，內容牽涉本區有關單位急待處理事項	-	-	-	-	-
其他有關區內維護市容事項	-	-	-	-	-

資料來源：新莊區公所民政課。

肆、社會

表4-1 新北市新莊區推行社區發展工作概況

1. 歷年推行社區發展工作概況

單位：個、戶、人

年(底)別	社區發展協會數	社區戶數	社區人口數	理監事人數											
				合計			理事長			理事 (不含理事長)			監事		
				計	男	女	計	男	女	計	男	女	計	男	女
民國101年(底)	24	106,292	167,335	484	346	138	26	18	8	336	245	95	119	81	38
民國102年(底)	25	108,392	175,535	484	346	138	26	18	8	336	245	95	119	81	38
民國103年(底)	25	108,392	175,535	484	346	138	25	20	5	340	245	95	119	81	38
民國104年(底)	25	108,392	175,535	484	346	138	25	20	5	340	245	95	119	81	38
民國105年(底)	25	108,392	175,535	484	346	138	25	20	5	340	245	95	119	81	38
民國106年(底)	25	108,392	175,535	503	363	140	25	19	6	354	258	96	124	86	38
民國107年(底)	27	132,258	239,335	527	382	145	27	20	7	370	272	98	130	90	40
民國108年(底)	27	166,170	442,805	518	371	147	27	18	9	361	264	97	130	89	41
民國109年(底)	27	169,368	436,886	504	353	151	27	18	9	351	250	101	126	85	41
民國110年(底)	27	171,555	445,585	504	352	152	27	19	8	351	247	104	126	86	40

資料來源：新莊區公所轄內已成立社區發展協會所報工作概況。

表4-1 新北市新莊區推行社區發展工作概況 (續1)

1. 歷年推行社區發展工作概況

單位：人、個、元、幢

年(底)別	社區發展協會會員數			設置社區生產建設基金	實際使用經費			社區活動中心			
	合計	男	女		合計	政府補助款	社區自籌款	合計	原建(未作修擴建)	新建	修擴建
民國101年(底)	3,118	1,646	1,472	23	6,318,953	4,187,000	2,131,953	8	5	-	3
民國102年(底)	3,201	1,698	1,503	22	6,410,963	4,451,000	1,959,963	8	7	1	-
民國103年(底)	3,201	1,698	1,503	20	5,672,503	3,816,000	1,856,503	8	8	-	-
民國104年(底)	3,199	1,698	1,501	20	5,148,429	3,181,200	1,967,229	8	8	-	-
民國105年(底)	3,201	1,700	1,501	20	5,274,858	3,384,525	1,890,333	8	8	-	-
民國106年(底)	3,199	1,700	1,499	20	6,030,621	3,368,225	2,662,396	8	8	-	-
民國107年(底)	3,469	1,841	1,628	20	6,228,250	4,409,508	1,818,742	8	8	-	-
民國108年(底)	3,125	1,602	1,523	20	2,536,240	2,037,200	499,040	3	3	-	-
民國109年(底)	3,115	1,585	1,530	20	3,550,930	3,277,680	273,250	3	3	-	-
民國110年(底)	3,297	1,668	1,629	20	23,954,737	2,446,737	21,508,000	-	-	-	-

資料來源：新莊區公所轄內已成立社區發展協會所報工作概況。

表4-1 新北市新莊區推行社區發展工作概況 (續2)

1. 歷年推行社區發展工作概況

單位：人次、處、班、隊、人、期、受益人次

年(底)別	社區發展工作項目														
	教育訓練		社區內部組織						辦理社區照顧關懷據點	社區圖書室	社區刊物	服務成果			
	辦理社區幹部訓練	辦理社區觀摩	社區長壽俱樂部	社區成長教室	社區守望相助隊	社區民俗藝文康樂班隊	社區志願服務					福利服務或活動	其他服務		
							團隊	志工數							
合計	男	女													
民國101年(底)	250	4,146	20	15	5	3	22	292	-	-	-	2	-	-	-
民國102年(底)	540	2,740	20	12	6	4	22	220	67	153	1	2	-	1,354	-
民國103年(底)	540	2,448	20	12	3	4	22	220	67	153	2	-	-	12,320	20
民國104年(底)	540	2,418	20	12	3	4	22	220	67	153	2	-	-	12,320	20
民國105年(底)	115	2,240	23	3	3	3	21	335	162	173	1	-	-	12,320	20
民國106年(底)	80	2,240	23	3	3	3	21	335	162	173	2	-	-	9,380	20
民國107年(底)	80	2,240	23	3	3	3	21	335	162	173	2	-	-	9,380	20
民國108年(底)	17	300	22	3	3	2	21	356	169	187	2	-	-	11,699	-
民國109年(底)	-	61	22	3	3	1	21	68	33	35	2	-	-	44,194	4,000
民國110年(底)	-	40	22	3	3	1	21	74	35	39	2	-	-	42,887	4,000

資料來源：新莊區公所轄內已成立社區發展協會所報工作概況。

表4-1 新北市新莊區推行社區發展工作概況 (續3)

2.民國110年(底)境內各協會推行社區發展工作概況

單位：個、戶、人

協會名稱 (里別)	社區 戶數	社區 人口數	理監事人數											
			合計			理事長			理事 (不含理事長)			監事		
			計	男	女	計	男	女	計	男	女	計	男	女
文德社區發展協會 (文德里)	741	1,851	20	14	6	1	1	-	14	9	5	5	4	1
思源社區發展協會 (思源里)	3,732	9,870	20	12	8	1	1	-	14	7	7	5	4	1
幸福社區發展協會 (幸福里)	17,656	45,481	20	15	5	1	1	-	14	11	3	5	3	2
化成社區發展協會 (化成里)	1,594	3,981	20	15	5	1	-	1	14	12	2	5	3	2
營盤社區發展協會 (營盤里)	1,769	4,150	20	14	6	1	1	-	14	10	4	5	3	2
榮和社區發展協會 (榮和里)	3,374	5,688	20	14	6	1	1	-	14	10	4	5	3	2
西盛社區發展協會 (西盛里)	11,401	30,564	19	14	5	1	1	-	14	10	4	4	3	1
文衡社區發展協會 (文衡里)	2,275	5,701	20	11	9	1	1	-	14	6	8	5	4	1
興漢社區發展協會 (興漢里)	1,352	3,378	20	14	6	1	1	-	14	10	4	5	3	2
丹鳳社區發展協會 (丹鳳里)	6,276	16,662	20	13	7	1	1	-	14	9	5	5	3	2
仁愛社區發展協會 (仁義里)	6,787	17,079	13	9	4	1	1	-	9	6	3	3	2	1
瓊林社區發展協會 (瓊林里)	1,882	5,298	20	13	7	1	1	-	14	9	5	5	3	2
頭前社區發展協會 (頭前里)	7,256	15,897	20	13	7	1	1	-	14	9	5	5	3	2
文明社區發展協會 (文明里)	664	1,770	20	17	3	1	1	-	14	12	2	5	4	1
海山社區發展協會 (海山里)	4,474	10,910	20	14	6	1	1	-	14	10	4	5	3	2
全安社區發展協會 (全安里)	3,739	9,685	20	16	4	1	-	1	14	12	2	5	4	1
後港社區發展協會 (後港里)	16,410	44,386	15	8	7	1	-	1	9	5	4	5	3	2
中港第一社區發展協會 (中港里)	7,622	20,236	20	15	5	1	1	-	14	9	5	5	5	-
中港第二社區發展協會 (中港里)	7,073	19,144	20	15	5	1	-	1	14	12	2	5	3	2
中港第三社區發展協會 (中信里)	11,138	28,595	20	14	6	1	1	-	14	10	4	5	3	2
國豐社區發展協會 (豐年里)	2,969	7,803	20	12	8	1	-	1	14	8	6	5	4	1
新光社區發展協會 (光華里)	8,631	25,300	20	10	10	1	1	-	14	7	7	5	2	3
富裕社區發展協會 (裕民里)	5,094	13,518	20	14	6	1	-	1	14	11	3	5	3	2

資料來源：新莊區公所轄內已成立社區發展協會所報工作概況。

表4-1 新北市新莊區推行社區發展工作概況 (續4)

2.民國110年(底)境內各協會推行社區發展工作概況

單位：人、個、元、幢

協會名稱 (里別)	社區發展協會會員數			設置 社區 生產 建設 基金	實際使用經費			社區活動中心			
	合計	男	女		合計	政府 補助款	社區 自籌款	合計	原建 (未 作修 擴建)	新建	修擴 建
文德社區發展協會 (文德里)	53	30	23	1	26,500	-	26,500	-	-	-	-
思源社區發展協會 (思源里)	350	100	250	1	175,000	-	175,000	-	-	-	-
幸福社區發展協會 (幸福里)	71	30	41	1	35,500	-	35,500	-	-	-	-
化成社區發展協會 (化成里)	170	91	79	1	10,862,300	226,800	10,635,500	-	-	-	-
營盤社區發展協會 (營盤里)	79	44	35	1	39,500	-	39,500	-	-	-	-
榮和社區發展協會 (榮和里)	55	38	17	1	27,500	-	27,500	-	-	-	-
西盛社區發展協會 (西盛里)	171	87	84	1	85,500	-	85,500	-	-	-	-
文衡社區發展協會 (文衡里)	113	60	53	1	5,241,500	-	5,241,500	-	-	-	-
興漢社區發展協會 (興漢里)	53	30	23	1	26,500	-	26,500	-	-	-	-
丹鳳社區發展協會 (丹鳳里)	85	35	50	1	42,500	-	42,500	-	-	-	-
仁愛社區發展協會 (仁義里)	155	79	76	1	77,500	-	77,500	-	-	-	-
瓊林社區發展協會 (瓊林里)	234	140	94	1	2,547,500	-	2,547,500	-	-	-	-
頭前社區發展協會 (頭前里)	41	21	20	1	20,500	-	20,500	-	-	-	-
文明社區發展協會 (文明里)	57	30	27	1	28,500	-	28,500	-	-	-	-
海山社區發展協會 (海山里)	175	85	90	1	87,500	-	87,500	-	-	-	-
全安社區發展協會 (全安里)	215	115	100	1	1,224,500	19,000	1,205,500	-	-	-	-
後港社區發展協會 (後港里)	62	30	32	1	31,000	-	31,000	-	-	-	-
中港第一社區發展 協會(中港里)	185	90	95	1	92,500	-	92,500	-	-	-	-
中港第二社區發展 協會(中港里)	50	26	24	1	25,000	-	25,000	-	-	-	-
中港第三社區發展 協會(中信里)	104	62	42	1	528,500	-	528,500	-	-	-	-
國豐社區發展協會 (豐年里)	106	50	56	-	53,000	-	53,000	-	-	-	-
新光社區發展協會 (光華里)	164	94	70	-	82,000	-	82,000	-	-	-	-
富裕社區發展協會 (裕民里)	85	55	30	-	42,500	-	42,500	-	-	-	-

資料來源：新莊區公所轄內已成立社區發展協會所報工作概況。

表4-1 新北市新莊區推行社區發展工作概況 (續5)

2.民國110年(底)境內各協會推行社區發展工作概況

單位：人次、處、班、隊、人、期、受益人次

協會名稱 (里別)	社區發展工作項目														
	教育訓練		社區內部組織						辦理 社區 照顧 關懷 據點	社區 圖書 室	社區 刊物	服務成果			
	辦理 社區 幹部 訓練	辦理社 區觀摩	社區 長壽 俱樂部	社區 成長 教室	社區 守望 相助 隊	社區 民俗 藝文 康樂 班隊	社區志願服務					福利服 務或活 動	其他 服務		
							團隊	志工數							
						合計		男	女						
文德社區發展協會 (文德里)	-	-	1	-	-	-	1	-	-	-	-	-	-	-	-
思源社區發展協會 (思源里)	-	-	1	-	-	-	1	-	-	-	-	-	-	-	-
幸福社區發展協會 (幸福里)	-	-	1	-	-	-	1	-	-	-	-	-	-	360	-
化成社區發展協會 (化成里)	-	-	1	1	-	-	1	7	4	3	1	-	-	720	-
營盤社區發展協會 (營盤里)	-	-	1	-	-	-	1	-	-	-	-	-	-	-	-
榮和社區發展協會 (榮和里)	-	-	1	-	-	-	1	-	-	-	-	-	-	-	-
西盛社區發展協會 (西盛里)	-	-	1	-	-	-	1	-	-	-	-	-	-	-	-
文衡社區發展協會 (文衡里)	-	-	2	-	-	-	1	5	2	3	-	-	-	960	-
興漢社區發展協會 (興漢里)	-	-	1	-	-	-	1	-	-	-	-	-	-	-	-
丹鳳社區發展協會 (丹鳳里)	-	-	-	-	1	-	-	-	-	-	-	-	-	-	-
仁愛社區發展協會 (仁義里)	-	-	1	-	-	-	1	-	-	-	-	-	-	720	-
瓊林社區發展協會 (瓊林里)	-	-	1	-	-	-	1	-	-	-	-	-	-	-	-
頭前社區發展協會 (頭前里)	-	-	1	-	-	-	1	-	-	-	-	-	-	720	-
文明社區發展協會 (文明里)	-	-	1	-	-	-	1	5	3	2	-	-	-	360	-
海山社區發展協會 (海山里)	-	-	1	-	-	-	1	6	4	2	-	-	-	-	-
全安社區發展協會 (全安里)	-	-	-	1	-	-	1	6	2	4	-	-	-	465	-
後港社區發展協會 (後港里)	-	-	1	-	-	-	1	-	-	-	-	-	-	240	-
中港第一社區發展 協會(中港里)	-	-	1	-	-	-	-	-	-	-	-	-	-	-	-
中港第二社區發展 協會(中港里)	-	-	-	-	-	-	-	-	-	-	-	-	-	-	-
中港第三社區發展 協會(中信里)	-	-	1	-	1	-	1	-	-	-	-	-	-	-	-
國豐社區發展協會 (豐年里)	-	-	1	-	-	-	1	-	-	-	-	-	-	-	-
新光社區發展協會 (光華里)	-	-	1	-	-	-	1	5	2	3	-	-	-	-	-
富裕社區發展協會 (裕民里)	-	-	1	-	-	-	1	-	-	-	-	-	-	-	-

資料來源：新莊區公所轄內已成立社區發展協會所報工作概況。

表4-1 新北市新莊區推行社區發展工作概況 (續6)

2.民國110年(底)境內各協會推行社區發展工作概況

單位：個、戶、人

協會名稱 (里別)	社區 戶數	社區 人口數	理監事人數											
			合計			理事長			理事 (不含理事長)			監事		
			計	男	女	計	男	女	計	男	女	計	男	女
牡丹心社區發展協會 (雙鳳里)	10,053	25,734	13	8	5	1	-	1	9	6	3	3	2	1
興化社區發展協會 (福興里)	2,261	6,208	20	19	1	1	1	-	14	13	1	5	5	-
立平社區發展協會(立言、 立泰、立廷、中平里)	12,666	33,348	11	7	4	1	-	1	7	5	2	3	2	1
中港第五社區發展協會(中 平、立泰、立言、立廷里)	12,666	33,348	13	12	1	1	1	-	9	9	-	3	2	1

資料來源：新莊區公所轄內已成立社區發展協會所報工作概況。

表4-1 新北市新莊區推行社區發展工作概況 (續7)

2.民國110年(底)境內各協會推行社區發展工作概況

單位：人、個、元、幢

協會名稱 (里別)	社區發展協會會員數			設置 社區 生產 建設 基金	實際使用經費			社區活動中心			
	合計	男	女		合計	政府 補助款	社區 自籌款	合計	原建 (未 作修 擴建)	新建	修擴 建
牡丹心社區發展協會 (雙鳳里)	113	51	62	-	2,376,437	2,200,937	175,500	-	-	-	-
興化社區發展協會 (福興里)	81	54	27	-	40,500	-	40,500	-	-	-	-
立平社區發展協會(立言、 立泰、立廷、中平里)	50	26	24	-	25,000	-	25,000	-	-	-	-
中港第五社區發展協會(中 平、立泰、立言、立廷里)	220	115	105	-	110,000	-	110,000	-	-	-	-

資料來源：新莊區公所轄內已成立社區發展協會所報工作概況。

表4-1 新北市新莊區推行社區發展工作概況 (續完)

2.民國110年(底)境內各協會推行社區發展工作概況

單位：人次、處、班、隊、人、期、受益人次

協會名稱 (里別)	社區發展工作項目														
	教育訓練		社區內部組織						辦理 社區 照顧 關懷 據點	社區 圖書 室	社區 刊物	服務成果			
	辦理 社區 幹部 訓練	辦理社 區觀 摩	社區 長壽 俱樂部	社區 成長 教室	社區 守望 相助 隊	社區 民俗 藝文 康樂 班隊	社區志願服務					福利服 務或活 動	其他 服務		
							團 隊	志工數							
						合 計		男	女						
牡丹心社區發展協會 (雙鳳里)	-	40	1	1	1	1	1	40	18	22	1	-	-	38,342	4,000
興化社區發展協會 (福興里)	-	-	-	-	-	-	-	-	-	-	-	-	-	-	-
立平社區發展協會(立言、 立泰、立廷、中平里)	-	-	-	-	-	-	-	-	-	-	-	-	-	-	-
中港第五社區發展協會(中 平、立泰、立言、立廷里)	-	-	-	-	-	-	-	-	-	-	-	-	-	-	-

資料來源：新莊區公所轄內已成立社區發展協會所報工作概況。

表4-2 新北市新莊區社區發展協會會員人數

單位：人

年底別及 協會名稱	成立時間		所在里	會 員		
	年	月		合計	男	女
民國101年底	-	-	-	3,118	1,646	1,472
民國102年底	-	-	-	3,198	1,700	1,498
民國103年底	-	-	-	3,201	1,702	1,473
民國104年底	-	-	-	3,199	1,700	1,499
民國105年底	-	-	-	3,199	1,700	1,499
民國106年底	-	-	-	3,199	1,700	1,499
民國107年底	-	-	-	3,469	1,841	1,628
民國108年底	-	-	-	3,125	1,602	1,523
民國109年底	-	-	-	3,115	1,585	1,530
民國110年底	-	-	-	3,297	1,668	1,629
文德社區發展協會	81	10	文德里	53	30	23
思源社區發展協會	81	12	思源里	350	100	250
幸福社區發展協會	91	12	幸福里	71	30	41
化成社區發展協會	81	12	化成里	170	91	79
營盤社區發展協會	82	2	營盤里	79	44	35
榮和社區發展協會	81	12	榮和里	55	38	17
西盛社區發展協會	81	12	西盛里	171	87	84
文衡社區發展協會	82	2	文衡里	113	60	53
興漢社區發展協會	82	3	興漢里	53	30	23
丹鳳社區發展協會	82	1	丹鳳里	85	35	50
仁愛社區發展協會	82	5	仁義里	155	79	76
瓊林社區發展協會	82	5	瓊林里	234	140	94
頭前社區發展協會	82	6	頭前里	41	21	20
文明社區發展協會	82	6	文明里	57	30	27
海山社區發展協會	82	9	海山里	175	85	90
全安社區發展協會	83	2	全安里	215	115	100
後港社區發展協會	83	5	後港里	62	30	32
中港第一社區發展協會	81	12	中港里	185	90	95
中港第二社區發展協會	82	6	中港里	50	26	24
中港第三社區發展協會	82	1	中信里	104	62	42
國豐社區發展協會	92	7	豐年里	106	50	56
新光社區發展協會	95	1	光華里	164	94	70
富裕社區發展協會	98	8	裕民里	85	55	30

資料來源：新莊區公所社會課。

表4-2 新北市新莊區社區發展協會會員人數 (續)

單位：人

年底別及 協會名稱	成立時間		所在里	會員		
	年	月		合計	男	女
牡丹心社區發展協會	98	8	雙鳳里	113	51	62
興化社區發展協會	101	6	福興里	81	54	27
立平社區發展協會	106	10	立廷里	50	26	24
中港第五社區發展協會	107	9	立言里	220	115	105

資料來源：新莊區公所社會課。

表4-3 新北市新莊區公所輔導市民以工代賑臨時工作概況

單位：人、人次、天、元

年別 及 月別	登記人數	社會局 核配人次	符合人數			實發 工作人數	實發 工作天數	實發 代賑金額
			合計	男	女			
民國101年	43	43	43	55	38	43	226.00	603,294
民國102年	43	43	43	10	33	44	183.16	644,608
民國103年	64	64	64	39	25	64	211.10	1,136,335
民國104年	43	65	43	34	9	43	216.02	717,840
民國105年	51	65	49	41	8	49	900.00	941,831
民國106年	54	56	54	38	16	54	859.00	980,346
民國107年	76	76	76	45	31	76	1,330.00	1,655,928
民國108年	85	85	85	51	34	85	1,403.50	1,912,559
民國109年	80	80	80	52	28	80	1,427.25	2,031,876
民國110年	73	73	73	49	24	73	1,855.69	2,168,860
1月	6	6	6	4	2	6	152.00	296,379
2月	6	6	6	4	2	6	124.00	138,576
3月	6	6	6	4	2	6	165.50	178,416
4月	6	6	6	4	2	6	151.83	165,296
5月	6	6	6	4	2	6	158.50	171,696
6月	6	6	6	4	2	6	143.33	157,136
7月	6	6	6	4	2	6	172.33	184,976
8月	6	6	6	4	2	6	154.50	165,087
9月	5	5	5	3	2	5	154.00	138,985
10月	6	6	6	4	2	6	144.83	156,639
11月	7	7	7	5	2	7	165.86	189,437
12月	7	7	7	5	2	7	169.00	226,237

資料來源：新莊區公所社會課。

表4-4 新北市新莊區社會福利及救濟概況

單位：人次、元

年別 及季別	中低收入老人生活津貼	低收入戶 喪葬補助		身心障礙者 生活補助		身心障礙者日間照顧及 住宿式照顧費用補助	
	申請 人次	發放 人次	金額	發放 人次	金額	發放 人次	金額
民國101年	731	-	-	4,346	-	338	-
民國102年	760	13	390,000	3,995	-	94	-
民國103年	953	48	1,440,000	4,305	-	677	-
民國104年	1,096	34	1,020,000	60,058	280,189,700	5,993	87,294,726
民國105年	543	24	720,000	59,656	285,116,872	6,410	93,734,971
民國106年	1,379	26	780,000	58,128	281,408,914	8,523	121,868,313
民國107年	1,471	79	1,335,100	57,414	278,515,254	9,119	128,832,734
民國108年	3,087	39	762,000	55,940	270,552,186	8,922	124,734,231
民國109年	1,673	6	140,000	57,069	290,463,692	8,549	115,971,387
民國110年	1,849	12	360,000	58,042	297,930,137	9,296	126,859,174
第 1 季	1,611	1	30,000	14,194	72,855,353	2,480	34,857,665
第 2 季	78	4	120,000	14,543	74,650,056	2,418	32,754,207
第 3 季	89	7	210,000	14,597	74,928,144	2,320	31,140,844
第 4 季	71	-	-	14,708	75,496,584	2,078	28,106,458

資料來源：新莊區公所社會課、新北市政府社會局。

表4-4 新北市新莊區社會福利及救濟概況 (續)

單位：人次、元

年別 及季別	身心障礙者 生活輔具費用補助		急難救助		其 他		
	發放 人次	金額	發放 人次	金額	現 金	實 物	衣 服
民國101年	243	19,169,100	195,000	8,630	175,000	-	243
民國102年	57	1,838,100	-	-	-	-	57
民國103年	75	371,000	-	-	-	-	75
民國104年	1,243	10,225,916	147	1,650,000	-	-	-
民國105年	1,306	10,897,801	394	2,942,300	-	-	-
民國106年	1,581	12,264,893	358	2,908,877	9,086,000	7,822,661	-
民國107年	1,165	10,044,115	281	2,603,270	8,486,120	25,226,860	-
民國108年	915	10,044,115	152	1,517,400	714,000	12,606,990	-
民國109年	1,291	11,566,012	221	1,987,300	3,999,500	3,165,795	-
民國110年	1,171	11,147,591	149	1,388,600	3,376,000	5,464,399	12,100
第 1 季	329	3,132,159	56	489,200	2,383,000	3,561,040	-
第 2 季	342	3,231,008	45	452,000	-	927,791	-
第 3 季	247	2,098,300	33	321,400	993,000	790,504	-
第 4 季	253	2,686,124	15	126,000	-	185,064	12,100

資料來源：新莊區公所社會課、新北市政府社會局。

表4-5 新北市新莊區低收入戶數及人數按身分別分

1.按季別分

單位：戶、人

年底別 及 季底別	低 收 入 戶							
	總 計		第 1 款		第 2 款		第 3 款	
	戶數	人口數	戶數	人口數	戶數	人口數	戶數	人口數
民國101年底	2,222	6,399	4	6	80	189	2,138	6,204
民國102年底	2,337	6,888	3	4	87	188	2,247	6,696
民國103年底	2,381	6,706	2	2	84	187	2,295	6,517
民國104年底	2,030	5,559	-	-	61	136	1,969	5,423
民國105年底	1,844	6,167	-	-	65	162	1,779	6,005
民國106年底	1,695	4,269	-	-	59	177	1,636	4,092
民國107年底	1,670	4,023	1	1	57	118	1,612	3,904
民國108年底	1,770	4,165	2	2	59	114	1,709	4,049
民國109年底	1,598	3,604	1	1	63	111	1,534	3,492
民國110年底	1,573	3,456	3	3	68	130	1,502	3,323
第 1 季 底 (3 月 底)	1,503	3,287	3	3	59	105	1,441	3,179
第 2 季 底 (6 月 底)	1,526	3,346	3	3	59	105	1,464	3,238
第 3 季 底 (9 月 底)	1,535	3,377	3	3	59	105	1,473	3,269
第 4 季 底 (12 月 底)	1,573	3,456	3	3	68	130	1,502	3,323

資料來源：新莊區公所社會課。

表4-5 新北市新莊區低收入戶數及人數按身分別分 (續1)

2.按里別分

單位：戶、人

年底別 及里別	低 收 入 戶							
	總 計		第 1 款		第 2 款		第 3 款	
	戶數	人口數	戶數	人口數	戶數	人口數	戶數	人口數
民國110年底	1,573	3,456	3	3	68	130	1,502	3,323
文德里	6	7	-	-	-	-	6	7
文衡里	8	22	-	-	-	-	8	22
四維里	27	67	-	-	3	9	24	58
民本里	23	57	-	-	2	2	21	55
民安里	17	41	-	-	1	2	16	39
民有里	17	42	-	-	3	8	14	34
立人里	6	12	-	-	-	-	6	12
立功里	12	34	-	-	-	-	12	34
立廷里	17	37	-	-	1	4	16	33
立志里	19	49	-	-	1	3	18	46
立言里	21	34	-	-	1	1	20	33
立泰里	15	38	-	-	1	3	14	35
立基里	12	26	-	-	1	2	11	24
立德里	16	32	-	-	-	-	16	32
光正里	10	32	-	-	-	-	10	32
光和里	8	19	-	-	-	-	8	19
光明里	17	29	-	-	-	-	17	29
光華里	33	101	-	-	2	2	31	99
光榮里	17	38	-	-	-	-	17	38
全安里	23	39	1	1	1	3	21	35
全泰里	16	30	-	-	1	1	15	29
合鳳里	29	55	-	-	2	2	27	53
成德里	18	62	-	-	-	-	18	62
自立里	27	57	-	-	1	1	26	56
自信里	15	36	-	-	-	-	15	36
自強里	20	27	-	-	-	-	20	27
西盛里	39	93	1	1	5	8	33	84
和平里	13	31	-	-	1	1	12	30
幸福里	21	54	-	-	2	5	19	49
忠孝里	18	39	-	-	-	-	18	39
昌平里	11	24	-	-	-	-	11	24
昌信里	8	11	-	-	-	-	8	11

資料來源：新莊區公所社會課。

表4-5 新北市新莊區低收入戶數及人數按身分別分 (續2)

2.按里別分

單位：戶、人

年底別 及里別	低 收 入 戶							
	總 計		第 1 款		第 2 款		第 3 款	
	戶數	人口數	戶數	人口數	戶數	人口數	戶數	人口數
昌明里	7	19	-	-	-	-	7	19
昌隆里	13	35	-	-	-	-	13	35
信義里	17	42	-	-	1	1	16	41
南港里	26	77	-	-	1	4	25	73
建安里	15	20	-	-	1	1	14	19
建福里	6	11	-	-	1	1	5	10
後港里	19	36	-	-	-	-	19	36
後德里	9	11	-	-	-	-	9	11
思源里	21	47	-	-	-	-	21	47
思賢里	16	29	-	-	-	-	16	29
恆安里	20	45	-	-	1	4	19	41
泰豐里	10	14	-	-	1	1	9	13
海山里	27	70	-	-	-	-	27	70
國泰里	14	17	-	-	3	4	11	13
祥鳳里	11	28	-	-	1	1	10	27
富民里	18	49	-	-	2	4	16	45
富國里	13	29	-	-	1	1	12	28
萬安里	11	36	-	-	-	-	11	36
裕民里	55	120	-	-	5	15	50	105
榮和里	82	115	-	-	2	3	80	112
福基里	10	22	-	-	1	1	9	21
福興里	18	46	-	-	-	-	18	46
福營里	12	21	-	-	1	3	11	18
興漢里	15	21	-	-	-	-	15	21
八德里	29	64	-	-	1	4	28	60
中平里	17	45	-	-	-	-	17	45
中全里	12	24	-	-	1	3	11	21
中宏里	13	30	-	-	-	-	13	30
中和里	33	59	1	1	2	3	30	55
中信里	16	42	-	-	-	-	16	42
中美里	33	62	-	-	1	1	32	61
中原里	33	75	-	-	-	-	33	75
中泰里	31	77	-	-	-	-	31	77

資料來源：新莊區公所社會課。

表4-5 新北市新莊區低收入戶數及人數按身分別分 (續完)

2.按里別分

單位：戶、人

年底別 及里別	低 收 入 戶							
	總 計		第 1 款		第 2 款		第 3 款	
	戶數	人口數	戶數	人口數	戶數	人口數	戶數	人口數
中港里	21	47	-	-	2	2	19	45
中華里	10	18	-	-	-	-	10	18
中隆里	18	38	-	-	-	-	18	38
中誠里	17	41	-	-	-	-	17	41
丹鳳里	29	76	-	-	-	-	29	76
仁愛里	16	38	-	-	1	1	15	37
仁義里	19	41	-	-	-	-	19	41
化成里	19	39	-	-	-	-	19	39
文明里	10	27	-	-	2	2	8	25
文聖里	9	19	-	-	1	1	8	18
頭前里	19	36	-	-	1	3	18	33
龍安里	5	18	-	-	1	1	4	17
龍福里	5	12	-	-	1	1	4	11
龍鳳里	27	68	-	-	-	-	27	68
營盤里	15	17	-	-	1	1	14	16
豐年里	18	36	-	-	-	-	18	36
雙鳳里	36	89	-	-	-	-	36	89
瓊林里	30	63	-	-	1	4	29	59
民全里	9	20	-	-	1	2	8	18

資料來源：新莊區公所社會課。

表4-6 新北市新莊區辦理急難救助概況

1.救助人次

單位：人次

年別 及 性別	急 難						意 外	
	合 計	死亡無力 殮葬者	遭受意外 傷害或罹 患重病致 生活陷於 困境者	負家庭主 要生計責 任且無法 工作致生 活陷於困 境者	財產或存 款未能及 時運用致 生活陷於 困境者	其他遭遇 重大變故 者	合 計	戶內人口 發生意外 事故致死 者
民國101年	204	54	61	67	-	22	-	-
民國102年	190	57	64	52	-	17	-	-
民國103年	155	48	33	56	-	18	-	-
民國104年	147	44	54	49	-	-	-	-
民國105年	394	91	143	44	4	112	-	-
民國106年	358	86	157	31	5	79	44	44
民國107年	281	79	156	15	5	26	39	39
民國108年	152	39	87	15	2	9	42	42
民國109年	225	30	139	43	9	4	36	36
民國110年	160	29	74	55	1	1	36	36
男	93	12	48	31	1	1	11	11
女	67	17	26	24	-	-	25	25

資料來源：新莊區公所社會課。

表4-6 新北市新莊區辦理急難救助概況 (續)

2.救助金額

單位：元

年別	急 難						意 外	
	合 計	死亡無力 殮葬者	遭受意外 傷害或罹 患重病致 生活陷於 困境者	負家庭主 要生計責 任且無法 工作致生 活陷於困 境者	財產或存 款未能及 時運用致 生活陷於 困境者	其他遭遇 重大變故 者	合 計	戶內人口 發生意外 事故致死 者
民國101年	2,057,000	1,333,000	290,000	326,000	-	108,000	-	-
民國102年	7,190,000	1,590,000	5,254,000	251,000	-	95,000	-	-
民國103年	6,728,000	1,415,000	4,950,000	273,000	-	90,000	-	-
民國104年	1,650,000	1,133,000	289,000	228,000	-	-	-	-
民國105年	2,942,300	1,410,000	817,800	172,000	20,200	522,300	-	-
民國106年	2,908,877	1,327,500	1,039,427	117,000	15,000	409,950	6,600,000	6,600,000
民國107年	2,603,270	1,335,100	1,081,370	56,000	14,900	115,900	6,200,000	6,200,000
民國108年	1,517,400	762,000	589,400	96,000	13,000	57,000	6,800,000	6,800,000
民國109年	2,106,300	440,000	1,221,200	337,000	72,100	36,000	5,400,000	5,400,000
民國110年	1,766,600	637,000	706,200	403,400	10,000	10,000	5,750,000	5,750,000

資料來源：新莊區公所社會課。

表4-7 新北市新莊區遭受災害救助情形

單位：所、人

年別 及 災害種類	災害發生日期	收容所		受災人數			
		所數	臨時收容 災民數	死亡	失蹤	重傷	其他
民國101年	-	-	-	1	-	-	-
民國102年	-	-	-	1	-	-	-
民國103年	-	-	-	1	-	-	-
民國104年	-	-	-	11	-	-	-
民國105年	-	-	-	-	-	-	-
民國106年	-	-	-	1	-	-	-
民國107年	--	-	-	15	-	7	-
民國108年	-	-	-	-	-	-	13
民國109年	-	-	-	-	-	-	-
民國110年	-	-	-	-	-	-	-
火災	109/11/29	-	-	-	-	-	-
火災	110/1/16	-	-	-	-	-	-
火災	110/8/25	-	-	-	-	-	-
火災	110/10/24	-	-	-	-	-	-

資料來源：新莊區公所社會課。

表4-7 新北市新莊區遭受災害救助情形 (續)

單位：戶、人、元

年別 及 災害種類	住屋毀損安遷救助				財物受損 影響生計者		救助金額		
	戶別		身分別				總計	現金	實物
	一般戶	原住民戶	一般	原住民	一般戶	原住民戶			
民國101年	94	-	31	-	-	-	1,770,000	1,770,000	-
民國102年	3	-	7	-	8	-	340,000	340,000	-
民國103年	6	-	14	-	-	-	500,000	500,000	-
民國104年	7	-	16	-	-	-	980,000	980,000	-
民國105年	1	-	5	-	-	-	100,000	100,000	-
民國106年	7	-	26	-	-	-	720,000	720,000	-
民國107年	3	-	9	-	-	-	3,880,000	3,880,000	-
民國108年	8	-	22	-	-	-	160,000	160,000	-
民國109年	2	-	12	-	-	-	200,000	200,000	-
民國110年	8	-	22	-	-	-	440,000	440,000	-
火災	4	-	13	-	-	-	260,000	260,000	-
火災	2	-	4	-	-	-	80,000	80,000	-
火災	1	-	1	-	-	-	20,000	20,000	-
火災	1	-	4	-	-	-	80,000	80,000	-

資料來源：新莊區公所社會課。

表4-8 新北市新莊區身心障礙者人數

單位：人

年底別 及 等級別	總 計	視 覺 障 者	聽 覺 機 障 者	平 衡 機 障 者	聲 音 機 或 語 能 者 障 礙	肢 體 障 者	智 能 障 者	重 要 器 官 失 能 者	面 部 損 傷
民國101年底	14,195	640	1,379	47	131	5,229	1,312	1,742	85
民國102年底	14,500	670	1,411	39	133	5,234	1,304	1,870	82
民國103年底	15,090	685	1,455	44	149	5,278	1,332	2,024	83
民國104年底	15,332	702	1,469	39	149	5,242	1,382	2,072	89
民國105年底	15,644	697	1,503	40	157	5,189	1,411	2,175	92
民國106年底	15,856	702	1,527	42	161	5,187	1,447	2,235	94
民國107年底	16,048	681	1,580	43	171	5,167	1,457	2,170	93
民國108年底	16,452	711	1,652	39	184	5,163	1,476	2,184	95
民國109年底	16,770	725	1,696	45	194	5,142	1,495	2,297	100
民國110年底	16,851	753	1,716	43	199	5,106	1,488	2,296	97
輕 度	6,981	239	939	31	98	2,597	736	678	64
中 度	5,140	211	440	9	45	1,877	511	219	23
重 度	2,704	303	337	3	55	583	154	133	10
極 重 度	2,026	-	-	-	1	49	87	1,266	-

資料來源：新莊區公所社會課。

表4-8 新北市新莊區身心障礙者人數 (續)

單位：人

年底別 及 等級別	植 物 人	失 智 症 者	自 閉 症 者	慢 性 精 神 病 患 者	多 重 障 礙 者	頑 性 (難 治 型) 癲 癇 症 者	因 罕 見 疾 病 而 致 身 心 功 能 障 礙 者	其 他	新 制 類 別 無 法 對 應 舊 制 類 別 者
民國101年底	50	335	278	1,444	1,300	68	38	117	-
民國102年底	54	347	285	1,478	1,342	62	38	151	-
民國103年底	53	403	306	1,549	1,435	63	46	185	-
民國104年底	43	448	312	1,589	1,517	67	44	70	98
民國105年底	-	122	216	624	45	75	19	26	134
民國106年底	53	531	324	1,598	1,566	71	43	83	192
民國107年底	51	585	334	1,645	1,664	69	39	90	209
民國108年底	43	672	352	1,690	1,751	70	35	92	243
民國109年底	48	745	373	1,686	1,769	70	34	91	260
民國110年底	38	778	389	1,704	1,775	66	33	93	277
輕 度	-	212	306	683	64	64	13	32	225
中 度	-	316	65	816	522	1	6	37	42
重 度	-	220	16	196	652	-	13	20	9
極 重 度	38	30	2	9	537	1	1	4	1

資料來源：新莊區公所社會課。

伍、經建

表5-1 新北市新莊區鄰里工程施工概況

1. 歷年鄰里工程施工概況

單位：件、元、平方公尺、立方公尺

年別	件數	總工程費	工 程 名 稱							
			瀝青路面		混凝土路面		瀝青混凝土路面修補		打除混凝土	
			數量	工程費	數量	工程費	數量	工程費	數量	工程費
民國101年	248	77,877,480	145,873	58,349,180	-	-	-	-	-	-
民國102年	581	91,839,258	161,705	69,361,015	-	-	-	-	-	-
民國103年	1,025	93,683,636	144,894	69,260,000	-	-	-	-	-	-
民國104年	518	87,012,814	152,361	65,690,906	-	-	-	-	-	-
民國105年	516	82,492,773	131,116	49,698,813	-	-	-	-	-	-
民國106年	497	108,258,655	157,538	54,464,616	-	-	-	-	-	-
民國107年	491	93,708,117	134,583	60,536,586	-	-	-	-	-	-
民國108年	135,853	90,429,368	90,680	45,665,199	-	-	37,158	18,616,158	-	-
民國109年	323	68,064,734	121,496	57,555,834	-	-	-	-	-	-
民國110年	389	77,550,270	119,899	60,135,910	-	-	-	-	-	-

資料來源：新莊區公所工務課。

表5-1 新北市新莊區鄰里工程施工概況 (續1)

1. 歷年鄰里工程施工概況

單位：公尺、元

年別	工 程 名 稱									
	新建水溝		整修水溝		擋土牆		護欄		其他	
	數量	工程費	數量	工程費	數量	工程費	數量	工程費	數量	工程費
民國101年	161	750,800	5,365	18,777,500	-	-	-	-	-	-
民國102年	178	986,000	5,953	21,573,158	-	-	-	-	-	-
民國103年	83	530,000	3,572	23,893,636	-	-	-	-	-	-
民國104年	500	2,163,000	1,978	19,158,908	-	-	-	-	-	-
民國105年	344	5,554,246	1,178	27,239,714	-	-	-	-	-	-
民國106年	2,114	24,930,540	8,698	27,265,609	-	-	118	1,597,890	-	-
民國107年	1,970	14,879,165	8,224	18,292,366	-	-	-	-	-	-
民國108年	508	2,123,440	2,782	9,737,000	-	-	-	-	4,725	14,287,571
民國109年	52	582,598	1,535	9,210,947	-	-	-	-	68	715,355
民國110年	-	-	2,835	13,987,745	-	-	-	-	573	3,426,615

資料來源：新莊區公所工務課。

表5-1 新北市新莊區鄰里工程施工概況 (續2)

2.民國110年境內各里鄰里工程施工概況

單位：件、元、平方公尺、立方公尺

里別	件數	總工程費	工 程 名 稱							
			瀝青路面		混凝土路面		瀝青混凝土路面修補		打除混凝土	
			數量	工程費	數量	工程費	數量	工程費	數量	工程費
福興里	22	6,116,520	12,615	5,803,048	-	-	-	-	-	-
福基里	13	1,788,511	1,058	486,671	-	-	-	-	-	-
頭前里	25	7,707,771	14,455	6,635,832	-	-	-	-	-	-
化成里	3	206,361	264	121,468	-	-	-	-	-	-
文明里	5	884,325	1,620	854,790	-	-	-	-	-	-
思源里	7	692,091	884	406,484	-	-	-	-	-	-
昌平里	12	1,502,367	336	154,454	-	-	-	-	-	-
和平里	3	585,666	-	-	-	-	-	-	-	-
昌信里	2	77,637	138	63,347	-	-	-	-	-	-
昌明里	-	-	-	-	-	-	-	-	-	-
昌隆里	2	31,998	-	-	-	-	-	-	-	-
信義里	1	28,573	-	-	-	-	-	-	-	-
幸福里	2	342,562	745	342,562	-	-	-	-	-	-
自信里	3	261,433	461	211,991	-	-	-	-	-	-
仁愛里	3	69,039	-	-	-	-	-	-	-	-
仁義里	-	-	-	-	-	-	-	-	-	-
自強里	4	791,251	1,720	791,251	-	-	-	-	-	-
中華里	7	907,018	1,832	842,587	-	-	-	-	-	-
自立里	2	87,840	-	-	-	-	-	-	-	-
中美里	10	949,710	1,572	722,898	-	-	-	-	-	-
思賢里	17	2,457,623	5,343	2,457,623	-	-	-	-	-	-
立仁里	2	387,434	-	-	-	-	-	-	-	-
恆安里	1	14,898	-	-	-	-	-	-	-	-
中原里	5	133,756	129	59,115	-	-	-	-	-	-
中隆里	8	1,353,596	2,483	1,142,038	-	-	-	-	-	-
立廷里	16	1,686,765	3,152	1,450,064	-	-	-	-	-	-
中平里	1	145,636	317	145,636	-	-	-	-	-	-
中信里	6	1,562,720	3,042	1,399,219	-	-	-	-	-	-
中港里	4	1,111,866	2,417	1,111,866	-	-	-	-	-	-
立泰里	3	250,373	544	250,373	-	-	-	-	-	-
立基里	7	452,848	714	328,468	-	-	-	-	-	-
中宏里	2	274,932	598	274,932	-	-	-	-	-	-

資料來源：新莊區公所工務課。

表5-1 新北市新莊區鄰里工程施工概況 (續3)

2.民國110年境內各里鄰里工程施工概況

單位：公尺、元

里別	工 程 名 稱									
	新建水溝		整修水溝		擋土牆		護欄		其他	
	數量	工程費	數量	工程費	數量	工程費	數量	工程費	數量	工程費
福興里	-	-	77	313,472	-	-	-	-	-	-
福基里	-	-	321	1,301,840	-	-	-	-	-	-
頭前里	-	-	169	862,500	-	-	-	-	41	209,439
化成里	-	-	7	74,281	-	-	-	-	1	10,612
文明里	-	-	2	29,535	-	-	-	-	-	-
思源里	-	-	44	285,607	-	-	-	-	-	-
昌平里	-	-	231	793,648	-	-	-	-	161	554,264
和平里	-	-	121	585,666	-	-	-	-	-	-
昌信里	-	-	3	14,290	-	-	-	-	-	-
昌明里	-	-	-	-	-	-	-	-	-	-
昌隆里	-	-	5	31,998	-	-	-	-	-	-
信義里	-	-	7	28,573	-	-	-	-	-	-
幸福里	-	-	-	-	-	-	-	-	-	-
自信里	-	-	6	49,442	-	-	-	-	-	-
仁愛里	-	-	10	69,039	-	-	-	-	-	-
仁義里	-	-	-	-	-	-	-	-	-	-
自強里	-	-	-	-	-	-	-	-	-	-
中華里	-	-	13	64,431	-	-	-	-	-	-
自立里	-	-	19	87,840	-	-	-	-	-	-
中美里	-	-	14	38,582	-	-	-	-	67	188,231
思賢里	-	-	-	-	-	-	-	-	-	-
立仁里	-	-	52	387,434	-	-	-	-	-	-
恆安里	-	-	3	14,898	-	-	-	-	-	-
中原里	-	-	4	4,724	-	-	-	-	53	69,917
中隆里	-	-	56	211,558	-	-	-	-	-	-
立廷里	-	-	29	236,701	-	-	-	-	-	-
中平里	-	-	-	-	-	-	-	-	-	-
中信里	-	-	41	163,501	-	-	-	-	-	-
中港里	-	-	-	-	-	-	-	-	-	-
立泰里	-	-	-	-	-	-	-	-	-	-
立基里	-	-	25	124,380	-	-	-	-	-	-
中宏里	-	-	-	-	-	-	-	-	-	-

資料來源：新莊區公所工務課。

表5-1 新北市新莊區鄰里工程施工概況 (續4)

2.民國110年境內各里鄰里工程施工概況

單位：件、元、平方公尺、立方公尺

里別	件數	總工程費	工 程 名 稱							
			瀝青路面		混凝土路面		瀝青混凝土路面修補		打除混凝土	
			數量	工程費	數量	工程費	數量	工程費	數量	工程費
中誠里	1	34,762	-	-	-	-	-	-	-	-
立志里	1	143,341	312	143,341	-	-	-	-	-	-
中全里	-	-	-	-	-	-	-	-	-	-
中泰里	2	165,634	303	139,518	-	-	-	-	-	-
中和里	7	601,432	1,307	601,432	-	-	-	-	-	-
立功里	6	1,685,885	3,665	1,685,885	-	-	-	-	-	-
立言里	2	34,230	-	-	-	-	-	-	-	-
立德里	4	260,909	414	190,491	-	-	-	-	-	-
忠孝里	11	1,178,854	838	385,553	-	-	-	-	-	-
全泰里	6	831,961	-	-	-	-	-	-	-	-
文聖里	3	161,729	90	41,543	-	-	-	-	-	-
榮和里	7	578,578	1,036	494,129	-	-	-	-	-	-
營盤里	4	2,040,812	3,710	1,913,580	-	-	-	-	-	-
福營里	7	643,466	481	388,991	-	-	-	-	-	-
建安里	10	4,195,531	6,915	3,775,821	-	-	-	-	-	-
後港里	4	175,295	-	-	-	-	-	-	-	-
建福里	1	131,389	105	131,389	-	-	-	-	-	-
後德里	1	466,260	669	466,260	-	-	-	-	-	-
丹鳳里	6	650,159	853	544,488	-	-	-	-	-	-
祥鳳里	1	155,283	-	-	-	-	-	-	-	-
合鳳里	2	1,727,747	1,163	583,655	-	-	-	-	-	-
富國里	-	-	-	-	-	-	-	-	-	-
富民里	-	-	-	-	-	-	-	-	-	-
雙鳳里	8	4,431,963	6,624	3,329,896	-	-	-	-	-	-
龍福里	-	-	-	-	-	-	-	-	-	-
龍鳳里	2	702,332	788	702,332	-	-	-	-	-	-
裕民里	5	850,122	1,003	398,017	-	-	-	-	-	-
龍安里	2	506,216	1,001	506,216	-	-	-	-	-	-
萬安里	1	-	-	-	-	-	-	-	-	-
南港里	5	259,183	260	259,183	-	-	-	-	-	-
四維里	3	205,139	-	-	-	-	-	-	-	-
成德里	2	1,463,979	3,007	1,463,979	-	-	-	-	-	-

資料來源：新莊區公所工務課。

表5-1 新北市新莊區鄰里工程施工概況 (續5)

2.民國110年境內各里鄰里工程施工概況

單位：公尺、元

里別	工 程 名 稱									
	新建水溝		整修水溝		擋土牆		護欄		其他	
	數量	工程費	數量	工程費	數量	工程費	數量	工程費	數量	工程費
中誠里	-	-	5	34,762	-	-	-	-	-	-
立志里	-	-	-	-	-	-	-	-	-	-
中全里	-	-	-	-	-	-	-	-	-	-
中泰里	-	-	3	26,116	-	-	-	-	-	-
中和里	-	-	-	-	-	-	-	-	-	-
立功里	-	-	-	-	-	-	-	-	-	-
立言里	-	-	4	34,230	-	-	-	-	-	-
立德里	-	-	7	70,418	-	-	-	-	-	-
忠孝里	-	-	92	793,301	-	-	-	-	-	-
全泰里	-	-	112	831,961	-	-	-	-	-	-
文聖里	-	-	5	120,186	-	-	-	-	-	-
榮和里	-	-	9	84,449	-	-	-	-	-	-
營盤里	-	-	7	77,228	-	-	-	-	5	50,004
福營里	-	-	34	254,475	-	-	-	-	-	-
建安里	-	-	52	395,335	-	-	-	-	3	24,375
後港里	-	-	35	175,295	-	-	-	-	-	-
建福里	-	-	-	-	-	-	-	-	-	-
後德里	-	-	-	-	-	-	-	-	-	-
丹鳳里	-	-	20	105,671	-	-	-	-	-	-
祥鳳里	-	-	45	155,283	-	-	-	-	-	-
合鳳里	-	-	-	-	-	-	-	-	21	1,144,092
富國里	-	-	-	-	-	-	-	-	-	-
富民里	-	-	-	-	-	-	-	-	-	-
雙鳳里	-	-	217	1,090,614	-	-	-	-	2	11,454
龍福里	-	-	-	-	-	-	-	-	-	-
龍鳳里	-	-	-	-	-	-	-	-	-	-
裕民里	-	-	48	138,223	-	-	-	-	109	313,882
龍安里	-	-	7	-	-	-	-	-	-	-
萬安里	-	-	16	-	-	-	-	-	-	-
南港里	-	-	17	-	-	-	-	-	-	-
四維里	-	-	20	140,762	-	-	-	-	9	64,378
成德里	-	-	-	-	-	-	-	-	-	-

資料來源：新莊區公所工務課。

表5-1 新北市新莊區鄰里工程施工概況 (續6)

2.民國110年境內各里鄰里工程施工概況

單位：件、元、平方公尺、立方公尺

里別	件數	總工程費	工 程 名 稱							
			瀝青路面		混凝土路面		瀝青混凝土 路面修補		打除混凝土	
			數量	工程費	數量	工程費	數量	工程費	數量	工程費
八德里	4	-	-	-	-	-	-	-	-	-
瓊林里	18	7,075,685	12,434	7,075,685	-	-	-	-	-	-
西盛里	15	2,351,621	2,928	1,881,348	-	-	-	-	-	-
民全里	-	-	-	-	-	-	-	-	-	-
民本里	5	320,547	384	112,475	-	-	-	-	-	-
民有里	-	-	-	-	-	-	-	-	-	-
民安里	2	598,442	-	-	-	-	-	-	-	-
光榮里	3	230,003	349	159,280	-	-	-	-	-	-
光正里	1	54,206	-	-	-	-	-	-	-	-
光和里	-	-	-	-	-	-	-	-	-	-
光明里	1	45,996	57	45,996	-	-	-	-	-	-
光華里	1	261,525	-	-	-	-	-	-	-	-
文德里	2	89,402	-	-	-	-	-	-	-	-
興漢里	8	1,688,681	645	511,943	-	-	-	-	-	-
文衡里	4	1,120,720	197	196,244	-	-	-	-	-	-
全安里	2	124,437	-	-	-	-	-	-	-	-
泰豐里	-	-	-	-	-	-	-	-	-	-
海山里	4	534,422	451	219,451	-	-	-	-	-	-
豐年里	-	-	-	-	-	-	-	-	-	-
國泰里	7	5,909,276	11,473	5,731,072	-	-	-	-	-	-

資料來源：新莊區公所工務課。

表5-1 新北市新莊區鄰里工程施工概況 (續完)

2.民國110年境內各里鄰里工程施工概況

單位：公尺、元

里別	工 程 名 稱									
	新建水溝		整修水溝		擋土牆		護欄		其他	
	數量	工程費	數量	工程費	數量	工程費	數量	工程費	數量	工程費
八德里	-	-	62	-	-	-	-	-	-	-
瓊林里	-	-	74	-	-	-	-	-	-	-
西盛里	-	-	65	282,747	-	-	-	-	43	187,526
民全里	-	-	-	-	-	-	-	-	-	-
民本里	-	-	25	208,072	-	-	-	-	-	-
民有里	-	-	-	-	-	-	-	-	-	-
民安里	-	-	-	-	-	-	-	-	57	598,442
光榮里	-	-	13	70,723	-	-	-	-	-	-
光正里	-	-	17	54,206	-	-	-	-	-	-
光和里	-	-	-	-	-	-	-	-	-	-
光明里	-	-	-	-	-	-	-	-	-	-
光華里	-	-	39	261,525	-	-	-	-	-	-
文德里	-	-	15	89,402	-	-	-	-	-	-
興漢里	-	-	157	1,176,738	-	-	-	-	-	-
文衡里	-	-	227	924,476	-	-	-	-	-	-
全安里	-	-	32	124,437	-	-	-	-	-	-
泰豐里	-	-	-	-	-	-	-	-	-	-
海山里	-	-	66	314,971	-	-	-	-	-	-
豐年里	-	-	-	-	-	-	-	-	-	-
國泰里	-	-	33	178,204	-	-	-	-	-	-

資料來源：新莊區公所工務課。

表5-2 新北市新莊區公園綠地概況

中華民國110年底

公園名稱	所在里別	都市計畫編號	坐落地址
西盛公園	光正里	公4	龍安路與西盛街口
四維公園	四維里	公3	四維路186巷旁
龍鳳公園	龍鳳里、裕民里	公2 & 公17	龍安路丹鳳國中對面
萬安公園	龍安里	公21	龍安路龍安橋頭
後港公園	後港里	公3-1	建安街26巷4號旁
新泰公園	忠孝里	公6	公園一路112號旁
富國公園	富國里		富國路與福營路口
龍福公園	龍福里	公兒一(龍壽迴龍都市計畫)	中正路929巷23號對面
福營公園	福營里		福營路29號旁
雙福公園	福營里	公23 / 兒1	後港一路(後港抽水站旁)
瓊泰公園	瓊林里	公16	瓊泰路瓊泰橋旁
後港新公園	後德里	公14	後港一路與民安路口
福營休閒廣場	四維里、八德里		四維路福營行政中心旁
新樹公園	西盛里	公兒五(樹林(三多里地區)都市計畫)	新樹路647號對面
福營綠廊	福營里		中正路輔仁大學對面
水源地	丹鳳里		新莊區壽山路115號斜對面
青年公園	丹鳳里	公20、公14(林口特定區計畫)	新莊區壽山路61號對面
長青公園	思賢里		博愛路與長青街口
中港三角公園	中和里		中華路與復興路口
新泰三角公園	立功里		新泰路與中平路口
黃城公園	中信里	公10	中榮街與中信街口

資料來源：新莊區公所經建課。

表5-2 新北市新莊區公園綠地概況 (續1)

中華民國110年底

公園名稱	坐落地號	屬性		類別 (新北綠家園/河濱公園/武器公園/地質公園/濕地公園/寵物公園/生命園區/忠烈祠區/博物館/古蹟...或其他)
		都市計畫公園/綠地/廣場/兒童遊樂場/體育場用地	除左列5種分區外之其他都市計畫使用分區/非都市土地	
西盛公園	光明段 474地號	公園用地		公園
四維公園	四維段 587	公園用地		公園
龍鳳公園	龍鳳段 541,542,543,544,545,548,551,648,649等	公園用地		公園
萬安公園	四維段 797、798、799等	公園用地		公園
後港公園	後港段673	公園用地		公園
新泰公園	忠孝段20地號	公園用地		公園
富國公園	裕民段182-1		部份溝渠用地部分農業區	公園
龍福公園	埤角段頂埤角小段125-2、124	公園用地		公園
福營公園	瓊泰段179地號		道路(捷運系統用地)	公園
雙福公園	後港段149	公園用地		公園
瓊泰公園	瓊林段558-1 、559、561地號	公園兼兒童遊戲場用地		公園
後港新公園	後港段421	公園用地		公園
福營休閒廣場	富國段 208等35筆	廣場用地		廣場
新樹公園	新樹段562、 563、564地號	公園及廣場用地		公園
福營綠廊	福營段40地號 安泰段109-4地號		道路、加油站及工業區用地	綠地
水源地	十八份坑段十八份坑小段 126、126-1、 126-2		保護區	公園
青年公園	頂坡角段頂坡角小段82-7、87-5、89-2 (重測後為壽山段640、639、642) 丹鳳段621、622、647	公園用地、保護區		公園
長青公園	思源段1122		住宅區	公園
中港三角公園	自強段 1145、1146、1147、1148、1157、1159	綠地		公園
新泰三角公園	中泰段 745-3、747-1、746、682-1、681、680、748	部份住宅部份道路部份綠地		公園
黃城公園	榮富段 163、164、537、536、531、535、 526、532、527、528	公園用地		公園

資料來源：新莊區公所經建課。

表5-2 新北市新莊區公園綠地概況 (續2)

中華民國110年底

公園名稱	管理機關			完成闢建時間(年)/ 整建時間(年)/ 施工中
	闢建單位	土地管理機關	維護管理機關	
西盛公園	新莊區公所	新北市政府景觀處	新莊區公所	81 / 100
四維公園	新莊區公所	新北市政府景觀處	新莊區公所	82 / 99
龍鳳公園	新莊區公所	新北市政府景觀處	新莊區公所	83 / 101
萬安公園	新莊區公所	新北市政府景觀處	新莊區公所	80 / 0
後港公園	新莊區公所	新北市政府景觀處	新莊區公所	81 / 101
新泰公園	新莊區公所	新北市政府景觀處	新莊區公所	83 / 99
富國公園	新莊區公所	財政部國有財產署	新莊區公所	84 / 100
龍福公園	新莊區公所	新北市政府景觀處	新莊區公所	94 / 0
福營公園	新莊區公所	財政部國有財產署	新莊區公所	97 / 0
雙福公園	新莊區公所	新北市政府景觀處	新莊區公所	94 / 0
瓊泰公園	新莊區公所	新北市政府景觀處	新莊區公所	80 / 100
後港新公園	新莊區公所	新北市政府景觀處	新莊區公所	90 / 0
福營休閒廣場	新莊區公所	新北市政府景觀處	新莊區公所	87 / 97
新樹公園	新莊區公所	新北市政府景觀處	新莊區公所	98 / 0
福營綠廊	新莊區公所	新北市政府景觀處	新莊區公所	86 / 96
水源地	新莊區公所	新北市政府景觀處、 台灣自來水股份有限公司	新莊區公所	69 / 97、99
青年公園	新莊區公所	新北市政府景觀處、 新北市政府養護工程處	新莊區公所	78 / 97、99、100
長青公園	新莊區公所	衛生福利部臺北醫院	新莊區公所	85 / 93
中港三角公園	新莊區公所	新北市政府景觀處	新莊區公所	79 / 98
新泰三角公園	新莊區公所	新北市政府景觀處	新莊區公所	80 / 99
黃城公園	新莊區公所	新北市政府景觀處	新莊區公所	83 / 99

資料來源：新莊區公所經建課。

表5-2 新北市新莊區公園綠地概況(續3)

中華民國110年底

單位：元、平方公尺、個

公園名稱	經費		面積	認養情形		認養單位數	認養者性質	備註
	闢建經費	整建經費		有	否			
西盛公園	-	16,678,000	6,194	✓		1	里辦公處	
四維公園	-	19,933,000、 17,976,000	4,447		✓	-		
龍鳳公園	-	26,473,000	7,810		✓	-		
萬安公園	-	-	5,230		✓	-		
後港公園	-	9,456,000	3,013		✓	-		
新泰公園	-	16,950,000	7,250	✓		2	里辦公處	
富國公園	-	5,443,000	640	✓		1	里辦公處	
龍福公園	-	-	651		✓	-		
福營公園	3 180 000	-	1,363		✓	-		
雙福公園	-	-	2,287		✓	-		
瓊泰公園	-	5,152,000	1,700	✓		1	里辦公處	
後港新公園	-	-	4,850		✓	-		
福營休閒廣場	-	-	4,690		✓	-		
新樹公園	-	-	3,115		✓	-		
福營綠廊	-	1,690,000	850		✓	-		
水源地	-	-	10,566		✓	-		(99年與青年公園合併改建· 整建經費2,156,000元)
青年公園	-	-	89,577		✓	-		(99年與水源地合併改建· 整建經費11,232,000 元;100年整建經費 13,169,000元)
長青公園	-	-	247		✓	-		
中港三角公園	-	1,657,000	806		✓	-		
新泰三角公園	-	-	508		✓	-		
黃城公園	-	10,833,000	8,953	✓		1	里辦公處	

資料來源：新莊區公所經建課。

表5-2 新北市新莊區公園綠地概況 (續4)

中華民國110年底

公園名稱	所在里別	都市計畫編號	坐落地址
興化公園	福興里		五工二路興化國小旁
福壽公園	信義里	公11	福壽街昌明街路口
思賢公園	仁愛里	公9	自由街自信街路口
中平公園	立基里	公8	中平路文藝中心後方及新泰游泳池側邊
新莊公園	立人里、恆安里	公7	中正路84號對面
榮和公園	榮和里		環河路新海橋下
碧江公園	泰豐里		新泰路瓊林路口
興漢公園	興漢里		碧江街82號慈惠堂前
建安公園	建安里	公15	後港一路130巷底
後德公園	後德里		後港一路49巷底
昌平公園	昌平里	公兒一(副都心中心地區)	新莊區富貴路、福壽街口
建福公園	建福里	兒2	建福路49巷底
生命紀念公園	丹鳳里		壽山路162之1號
瓊泰河濱公園	豐年里	公5	瓊泰路94巷17號旁
中港厝休閒廣場	中華里		中港路352號旁
頭前運動公園	頭前里	公18 & 國中7 / 公二&文中(頭前重劃區)	新莊區頭前路、頭成街口
福基公園	福基里	兒一(頭前重劃區)	新莊區福美街、福德三街口
福美公園	頭前里	公19 or 公一(頭前重劃區)	新莊區福美街、福德一街口
新泰綠地	立泰里		中環路與新泰路口
化成公園	化成里	兒二(頭前重劃區)	新莊區頭成街/思源路128巷
西盛廣場 (原名:大豐自辦市 地重劃區廣場)	西盛里		新莊區樹新路277巷中華郵政對面

資料來源：新莊區公所經建課。

表5-2 新北市新莊區公園綠地概況 (續5)

中華民國110年底

公園名稱	坐落地號	屬性		類別 (新北綠家園/河濱公園/武器公園/地質公園/濕地公園/寵物公園/生命園區/忠烈祠區/博物館/古蹟...或其他)
		都市計畫公園/綠地/廣場/兒童遊樂場/體育場用地	除左列5種分區外之其他都市計畫使用分區/非都市土地	
興化公園	新工段二小段163,164,165,168		工業區	公園
福壽公園	昌隆段 284,285,287,371,372,380,381,286,370	公園用地		公園
思賢公園	思賢段520,521,522,524,532,533,531	公園用地		公園
中平公園	榮富段 983、984、988、989、991、990、992、997、998、1000、1002 鴻福段645,748,749	公園用地		公園
新莊公園	恆安段 615,616,619,620,622,623,624,625,636-7,626	公園用地		公園
榮和公園	榮和段1209,287		道路行水區	公園
碧江公園	榮和段614	公園用地		公園
興漢公園	文德段1211		行水區	公園
建安公園	後港段769、773、774	公園用地		公園
後德公園	後港段399、363-2、358-2、361-4、351-3等		部份住宅區部份溝渠用地	公園
昌平公園	副都心段一小段36地號	公園用地		公園
建福公園	中正段1-1及後港段257	公園用地		公園
生命紀念公園	十八份坑段十八份坑小段1-4		公墓用地	公園
瓊泰河濱公園	豐年段987-2、984-8地號		溝渠用地	公園
中港厝休閒廣場	自立段 1043、1044、1045、1054、1055、1077、1078、1079、1083、1085、1086、1087、1088、1089、1106、1107、1108、1109、1110、1119、1120、1133等地號	人行廣場		廣場
頭前運動公園	中原段234地號、中原段281地號	學校用地及公園用地		公園
福基公園	中原段58地號	公園用地		公園
福美公園	中原段1441地號	公園用地		公園
新泰綠地	信華段二小段1地號	道路及綠地		綠地
化成公園	中原段341號	公園用地		公園
西盛廣場 (原名:大豐自辦市地重劃區廣場)	新莊區新豐段7地號	廣場及綠地		公園

資料來源：新莊區公所經建課。

表5-2 新北市新莊區公園綠地概況 (續6)

中華民國110年底

公園名稱	管理機關			完成闢建時間(年)/ 整建時間(年)/ 施工中
	闢建單位	土地管理機關	維護管理機關	
興化公園	新莊區公所	新北市政府景觀處	新莊區公所	87 / 101
福壽公園	新莊區公所	新北市政府景觀處	新莊區公所	82 / 99
思賢公園	新莊區公所	新北市政府景觀處	新莊區公所	79 / 98
中平公園	新莊區公所	新北市政府景觀處	新莊區公所	81 / 100
新莊公園	新莊區公所	新北市政府景觀處	新莊區公所	65 / 86、97、施工中
榮和公園	新莊區公所	財政部國有財產署、 經濟部水利署	新莊區公所	80 / 0
碧江公園	新莊區公所	新北市政府景觀處	新莊區公所	90 / 102
興漢公園	新莊區公所	財政部國有財產署	新莊區公所	80 / 0
建安公園	新莊區公所	新北市政府景觀處	新莊區公所	99 / 0
後德公園	新莊區公所	財政部國有財產署	新莊區公所	99 / 0
昌平公園	新莊區公所	新北市政府景觀處	新莊區公所	97 / 0
建福公園	新莊區公所	新北市政府景觀處	新莊區公所	99 / 0
生命紀念公園	新莊區公所	新北市政府殯葬管理處	新莊區公所	93 / 0
瓊泰河濱公園	新莊區公所	財政部國有財產署	新莊區公所	80 / 103
中港厝休閒廣場	新莊區公所	新北市政府景觀處	新莊區公所	88 / 94
頭前運動公園	新莊區公所	新北市政府景觀處、 新北市政府教育局	新莊區公所	98 / 0
福基公園	新北市政府工務局	新北市政府景觀處	新莊區公所	98 / 0
福美公園	新北市政府工務局	新北市政府景觀處	新莊區公所	98 / 105
新泰綠地		新北市政府養工處	新莊區公所	101 / 0
化成公園	工務局	新北市政府景觀處	新莊區公所	98 / 0
西盛廣場 (原名:大豐自 辦市地重劃區 廣場)	新莊區公所	新北市政府景觀處	新莊區公所	101 / 0

資料來源：新莊區公所經建課。

表5-2 新北市新莊區公園綠地概況 (續7)

中華民國110年底

單位：元、平方公尺、個

公園名稱	經費		面積	認養情形		認養單位數	認養者性質	備註
	闢建經費	整建經費		有	否			
興化公園	-	15,360,000	7,524	✓		1	里辦公處	
福壽公園	-	15,212,000	6,559		✓	-		
思賢公園	-	26,607,000	10,472		✓	-		
中平公園	-	10,469,000	6,361	✓		1	里辦公處	
新莊公園	-	6,620,000	5,838	✓		1	新莊地藏庵	
榮和公園	-	-	383		✓	-		
碧江公園	-	-	478		✓	-		城鄉局102年辦理公園改建(案名：新北市新莊區碧江公園改建暨周邊環境改善工程)
興漢公園	-	-	735		✓	-		
建安公園	10,351,000	-	1,906	✓		1	里辦公處	
後德公園	-	-	666		✓	-		
昌平公園	-	-	11,543		✓	-		
建福公園	7,868,000	-	1,687	✓		1	里辦公處	
生命紀念公園	-	-	850		✓	-		
瓊泰河濱公園	-	16,200,000	2,300		✓	-		快樂公園也是公5
中港厝休閒廣場	-	-	4,925	✓		1	里辦公處	
頭前運動公園	-	-	35,720		✓	-		
福基公園	-	-	4,503		✓	-		
福美公園	-	5,519,000	7,202		✓	-		
新泰綠地	-	-	1,274		✓	-		市府景觀處闢建後於102年02月08日北景施字第1023231465號函移交本所維護管理
化成公園	-	-	5,002		✓	-		
西盛廣場 (原名:大豐自辦市地重劃區廣場)	5,337,000	-	3,746		✓	-		

資料來源：新莊區公所經建課。

表5-2 新北市新莊區公園綠地概況 (續8)

中華民國110年底

公園名稱	所在里別	都市計畫編號	坐落地址
瓊林公園	瓊林里		新莊區台65橋下
快樂公園	豐年里	公五	瓊泰路103號對面
中港公園	立基里	機8-1	中平路82巷22號對面
雙鳳公園	雙鳳里	公兒五	雙鳳街56號旁
昌平綠地	昌平里		新莊區中華路二段272號對面
環河三角綠地	泰豐里		新莊區瓊林路與環河路口
愛鳥公園	中隆里	公22(產業專用區及其周邊地區)	新莊區新北大道五工六路口
公23	中隆里	公23(產業專用區及其周邊地區)	五工六路、福慧路口東北
公24	中隆里	公24(產業專用區及其周邊地區)	新北大道三段、五工六路口東北
公25	福基里	公25(產業專用區及其周邊地區)	新知三路、新知六路、新知八路、福慧路間
公26	福基里	公26(產業專用區及其周邊地區)	新知一路、新知二路口東北
公27	福基里	公27(產業專用區及其周邊地區)	新知一路、福慧路口東南
公28	福基里	公28(產業專用區及其周邊地區)	新知一路、福慧路口西北
公29	福基里	公29(產業專用區及其周邊地區)	化成路、福慧路口西北
公30	福基里	公30(產業專用區及其周邊地區)	化成路、福慧路口東北
公31	福基里	公31(產業專用區及其周邊地區)	化成路、福慧路口東南
廣1	福基里	廣1(產業專用區及其周邊地區)	新知三路、新知八路西北側
廣2	福基里	廣2(產業專用區及其周邊地區)	新知六路、新知三路口
廣(停)2	福基里	廣(停)2(產業專用區及其周邊地區)	福慧路、五工路口北側
廣(停)3	福基里	廣(停)3(產業專用區及其周邊地區)	福慧路、五工路

資料來源：新莊區公所經建課。

表5-2 新北市新莊區公園綠地概況 (續9)

中華民國110年底

公園名稱	坐落地號	屬性		類別 (新北綠家園/河濱公園/武器公園/地質公園/濕地公園/寵物公園/生命園區/忠烈祠區/博物館/古蹟...或其他)
		都市計畫公園/綠地/廣場/兒童遊樂場/體育場用地	除左列5種分區外之其他都市計畫使用分區/非都市土地	
瓊林公園	瓊林段743地號		道路用地	公園
快樂公園	豐年段790-1、798、799、802、794-1、794-1、800-1、801、809、803地號	公園用地		公園
中港公園	中泰段 61、63-1、64、65等地號	機關兼兒童遊戲場		公園
雙鳳公園	丹鳳段518-1	公園兼兒童遊戲場用地		公園
昌平綠地	和平段760		住宅區	綠地
環河三角綠地	瓊林段1014、1014-3地號		道路用地	綠地
愛鳥公園	新知段99	公園用地		公園
公23	新知段91地號	公園用地		公園
公24	新莊區新知段94、98地號	公園用地		公園
公25	新莊區新知段69、70地號	公園用地		公園
公26	新莊區新知段42、29地號	公園用地		公園
公27	新莊區新知段38、25地號	公園用地		公園
公28	新莊區新知段33地號	公園用地		公園
公29	新莊區新知段32、2地號	公園用地		公園
公30	新莊區新知段1地號	公園用地		公園
公31	新莊區新知段18地號	公園用地		公園
廣1	新莊區新知段84地號	廣場用地		廣場
廣2	新莊區新知段79地號	廣場用地		廣場
廣(停)2	新莊區新知段48地號	廣場兼停車場用地		廣場
廣(停)3	新莊區新知段49地號	廣場兼停車場用地		廣場

資料來源：新莊區公所經建課。

表5-2 新北市新莊區公園綠地概況 (續10)

中華民國110年底

公園名稱	管理機關			完成闢建時間(年)/ 整建時間(年)/ 施工中
	闢建單位	土地管理機關	維護管理機關	
瓊林公園	新莊區公所	新北市政府養護工程處	新莊區公所	104 / 0
快樂公園	新莊區公所	新北市政府養護工程處、新北市政府綠美化環境景觀處	新莊區公所	完成闢建時間104/1 整建時間106/2
中港公園	新莊區公所	新北市政府景觀處	新莊區公所	99 / 0
雙鳳公園	君泰建設有限公司 (都更闢建捐贈)	新北市政府景觀處	新莊區公所	104 / 0
昌平綠地	新莊區公所	財政部國有財產署	新莊區公所	97 / 0
環河三角綠地	新莊區公所	財政部國有財產署	新莊區公所	92 / 98
愛鳥公園	新北市政府地政局	新北市政府景觀處	新莊區公所	不詳/104
公23	新北市政府地政局	新北市政府景觀處	新莊區公所	105
公24	新北市政府地政局	新北市政府景觀處	新莊區公所	105
公25	新北市政府地政局	新北市政府景觀處	新莊區公所	105
公26	新北市政府地政局	新北市政府景觀處	新莊區公所	105
公27	新北市政府地政局	新北市政府景觀處	新莊區公所	105
公28	新北市政府地政局	新北市政府景觀處	新莊區公所	105
公29	新北市政府地政局	新北市政府景觀處	新莊區公所	105
公30	新北市政府地政局	新北市政府景觀處	新莊區公所	105
公31	新北市政府地政局	新北市政府景觀處	新莊區公所	105
廣1	新北市政府地政局	新北市政府景觀處	新莊區公所	105
廣2	新北市政府地政局	新北市政府景觀處	新莊區公所	105
廣(停)2	新北市政府地政局	新北市政府景觀處	新莊區公所	105
廣(停)3	新北市政府地政局	新北市政府景觀處	新莊區公所	105

資料來源：新莊區公所經建課。

表5-2 新北市新莊區公園綠地概況 (續11)

中華民國110年底

單位：元、平方公尺、個

公園名稱	經費		面積	認養情形		認養單位數	認養者性質	備註
	闢建經費	整建經費		有	否			
瓊林公園	6,730,000	-	2,264		✓	-		
快樂公園	5,970,000	40,812,000	1,810		✓	-		
中港公園	9,368,000	-	1,658		✓	-		
雙鳳公園	-	-	3,032		✓	-		君泰建設有限公司 (都更闢建捐贈)
昌平綠地	-	-	250		✓	-		
環河三角綠地	-	-	240		✓	1	華新華麗股份有限公司	
愛鳥公園	-	1,170,332	491		✓	-		
公23	163,645	-	160		✓	-		
公24	9,262,211	-	8,444		✓	-		
公25	13,524,824	-	20,984		✓	-		
公26	8,685,590	-	9,270		✓	-		
公27	5,853,937	-	3,880		✓	-		
公28	1,809,229	-	2,212		✓	-		
公29	2,763,272	-	1,715		✓	-		
公30	1,095,612	-	775		✓	-		
公31	2,099,226	-	1,340		✓	-		
廣1	1,706,309	-	1,028		✓	-		
廣2	958,533	-	584		✓	-		
廣(停)2	7,427,028	-	2,531		✓	-		
廣(停)3	4,311,892	-	2,598		✓	-		

資料來源：新莊區公所經建課。

表5-2 新北市新莊區公園綠地概況 (續12)

中華民國110年底

公園名稱	所在里別	都市計畫編號	坐落地址
榮和綠地	榮和里		景德路83號旁
文德社區公園	文德里		思明街口
萬善公園	西盛里		瓊林南路301巷內
忠孝公園	忠孝里		中正路仁愛街口、仁愛街建中街口2處

資料來源：新莊區公所經建課。

表5-2 新北市新莊區公園綠地概況 (續13)

中華民國110年底

公園名稱	坐落地號	屬性		類別 (新北綠家園/河濱公園/武器公園/地質公園/濕地公園/寵物公園/生命園區/忠烈祠區/博物館/古蹟...或其他)
		都市計畫公園/綠地/廣場/兒童遊樂場/體育場用地	除左列5種分區外之其他都市計畫使用分區/非都市土地	
榮和綠地	文德段0539	公園用地		公園
文德社區公園	恒安段1127-1及1133-23地號	住宅區		公園
萬善公園	公館段796地號	乙種工業區		公園
忠孝公園	全安段1120-2、全安段1120-3等	公園用地		公園

資料來源：新莊區公所經建課。

表5-2 新北市新莊區公園綠地概況 (續14)

中華民國110年底

公園名稱	管理機關			完成闢建時間(年)/ 整建時間(年)/ 施工中
	闢建單位	土地管理機關	維護管理機關	
榮和綠地	新莊區公所	新北市政府景觀處	新莊區公所	104
文德社區公園	不明	財政部國有財產署	新莊區公所	80
萬善公園	不明	新莊區公所	新莊區公所	不明
忠孝公園	建商捐贈	新北市政府景觀處	新莊區公所	109

資料來源：新莊區公所經建課。

表5-2 新北市新莊區公園綠地概況 (續完)

中華民國110年底

單位：元、平方公尺、個

公園名稱	經費		面積	認養情形		認養單位數	認養者性質	備註
	闢建經費	整建經費		有	否			
榮和綠地	-	-	295		✓	-		
文德社區公園			896		✓	-		
萬善公園			750		✓	-		
忠孝公園	-	-	4,289		✓	-		

資料來源：新莊區公所經建課。

表5-3 新北市新莊區農耕土地面積及農戶人口數

單位：公頃

年底別	農耕土地面積							
	總計	耕作地						長期休閒地
		合計	短期耕作地				長期耕作地	
			小計	水稻	水稻以外之短期耕作	短期休閒		
民國101年底	111.00	16.00	16.00	-	-	-	-	95.00
民國102年底	90.00	12.00	12.00	-	-	-	-	78.00
民國103年底	90.23	65.70	50.43	-	35.08	15.35	15.27	24.53
民國104年底	89.53	65.33	52.25	-	38.79	13.46	13.08	24.20
民國105年底	89.53	64.30	51.27	-	38.31	12.96	13.03	25.23
民國106年底	99.53	64.30	51.10	-	38.04	13.06	13.20	35.23
民國107年底	87.53	64.10	54.16	-	37.28	16.88	9.94	23.43
民國108年底	89.36	66.06	55.52	-	30.20	25.32	10.54	23.30
民國109年底	89.36	65.80	55.23	-	38.26	16.97	10.57	23.56
民國110年底	86.76	64.62	54.11	-	35.30	18.81	10.51	22.14

資料來源：新莊區公所經建課。

表5-3 新北市新莊區農耕土地面積及農戶人口數 (續)

單位：戶、人

年底別	農戶數						農家人口					
	合計	自耕農	半自耕農	佃農	非耕種農	他人委託經營	合計	自耕農	半自耕農	佃農	非耕種農	他人委託經營
民國101年底	-	-	-	-	-	-	-	-	-	-	-	-
民國102年底	-	-	-	-	-	-	-	-	-	-	-	-
民國103年底	-	-	-	-	-	-	-	-	-	-	-	-
民國104年底	-	-	-	-	-	-	-	-	-	-	-	-
民國105年底	-	-	-	-	-	-	-	-	-	-	-	-
民國106年底	-	-	-	-	-	-	-	-	-	-	-	-
民國107年底	-	-	-	-	-	-	-	-	-	-	-	-
民國108年底	-	-	-	-	-	-	-	-	-	-	-	-
民國109年底	-	-	-	-	-	-	-	-	-	-	-	-
民國110年底	-	-	-	-	-	-	-	-	-	-	-	-

資料來源：新莊區公所經建課。

表5-4 新北市新莊區米穀種植面積及產量

1.第1期

單位：公頃、公斤

年別	總計			梗稻			硬秈稻		
	種植面積	產量	每公頃平均產量	種植面積	產量	每公頃平均產量	種植面積	產量	每公頃平均產量
民國101年	-	-	-	-	-	-	-	-	-
民國102年	-	-	-	-	-	-	-	-	-
民國103年	-	-	-	-	-	-	-	-	-
民國104年	-	-	-	-	-	-	-	-	-
民國105年	-	-	-	-	-	-	-	-	-
民國106年	-	-	-	-	-	-	-	-	-
民國107年	-	-	-	-	-	-	-	-	-
民國107年	-	-	-	-	-	-	-	-	-
民國109年	-	-	-	-	-	-	-	-	-
民國110年	-	-	-	-	-	-	-	-	-

2.第2期

單位：公頃、公斤

年別	總計			梗稻			硬秈稻		
	種植面積	產量	每公頃平均產量	種植面積	產量	每公頃平均產量	種植面積	產量	每公頃平均產量
民國101年	-	-	-	-	-	-	-	-	-
民國102年	-	-	-	-	-	-	-	-	-
民國103年	-	-	-	-	-	-	-	-	-
民國104年	-	-	-	-	-	-	-	-	-
民國105年	-	-	-	-	-	-	-	-	-
民國106年	-	-	-	-	-	-	-	-	-
民國107年	-	-	-	-	-	-	-	-	-
民國108年	-	-	-	-	-	-	-	-	-
民國109年	-	-	-	-	-	-	-	-	-
民國110年	-	-	-	-	-	-	-	-	-

資料來源：新莊區公所經建課。

表5-4 新北市新莊區米穀種植面積及產量 (續)

1.第1期

單位：公頃、公斤

年別	梗糯稻			秈糯稻		
	種植面積	產量	每公頃平均產量	種植面積	產量	每公頃平均產量
民國101年	-	-	-	-	-	-
民國102年	-	-	-	-	-	-
民國103年	-	-	-	-	-	-
民國104年	-	-	-	-	-	-
民國105年	-	-	-	-	-	-
民國106年	-	-	-	-	-	-
民國107年	-	-	-	-	-	-
民國107年	-	-	-	-	-	-
民國109年	-	-	-	-	-	-
民國110年	-	-	-	-	-	-

2.第2期

單位：公頃、公斤

年別	梗糯稻			秈糯稻		
	種植面積	產量	每公頃平均產量	種植面積	產量	每公頃平均產量
民國101年	-	-	-	-	-	-
民國102年	-	-	-	-	-	-
民國103年	-	-	-	-	-	-
民國104年	-	-	-	-	-	-
民國105年	-	-	-	-	-	-
民國106年	-	-	-	-	-	-
民國107年	-	-	-	-	-	-
民國108年	-	-	-	-	-	-
民國109年	-	-	-	-	-	-
民國110年	-	-	-	-	-	-

資料來源：新莊區公所經建課。

表5-5 新北市新莊區園藝作物種植面積及產量

1.蔬菜類

單位：公頃、公斤

年別	根菜類		莖菜類	
	種植面積	產量	種植面積	產量
民國101年	0	5,615	4.19	23,449
民國102年	0.03	420	4.40	32,550
民國103年	0.10	1,650	4.67	35,572
民國104年	0.28	12,359	5.37	44,917
民國105年	0.27	11,965	5.16	42,772
民國106年	0.22	9,726	3.99	24,775
民國107年	0.23	10,165	3.83	23,139
民國108年	0.28	11,845	3.82	22,395
民國109年	0.26	11,518	3.49	19,725
民國110年	0.32	13,366	2.52	10,440

2.果實類

單位：公頃、公斤

年別	香蕉		柑橘		蕃石榴		木瓜	
	種植面積	產量	種植面積	產量	種植面積	產量	種植面積	產量
民國101年	2.50	49,320	-	-	3.90	27,000	0.13	1,313
民國102年	3.23	41,475	-	-	2.61	12,192	0.13	806
民國103年	3.65	51,250	-	-	2.74	9,972	0.13	806
民國104年	3.66	32,740	-	-	2.84	11,220	0.13	960
民國105年	3.66	48,915	1	10,854	2.84	13,152	0.13	960
民國106年	3.66	33,980	-	-	2.65	15,924	0.13	960
民國107年	2.21	60,560	1	14,010	0.90	6,228	0.01	120
民國108年	1.91	39,255	1.35	15,900	1.21	6,168	0.01	120
民國109年	1.91	39,255	1.35	15,900	1.21	6,168	0.01	120
民國110年	1.88	38,640	1.35	15,900	1.18	8,172	0.01	120

資料來源：新莊區公所經建課。

表5-5 新北市新莊區園藝作物種植面積及產量 (續)

1. 蔬菜類

單位：公頃、公斤

年別	葉菜及花菜類		果菜類	
	種植面積	產量	種植面積	產量
民國101年	123.36	1,881,056	0.75	7,265
民國102年	115.22	1,887,268	3.49	32,640
民國103年	109.26	1,761,559	2.76	28,229
民國104年	112.94	1,932,523	3.56	36,221
民國105年	151.88	1,986,384	3.12	31,549
民國106年	120.59	2,072,738	3.13	32,542
民國107年	107.54	1,854,438	4.97	45,421
民國108年	105.98	1,817,039	5.03	51,471
民國109年	107.59	1,854,411	5.36	54,744
民國110年	98.92	1,672,988	4.72	47,552

2. 果實類

單位：公頃、公斤

年別	鳳梨		梨		其他	
	種植面積	產量	種植面積	產量	種植面積	產量
民國101年	-	-	-	-	0.15	1,204
民國102年	-	-	-	-	0.15	664
民國103年	-	-	-	-	1.34	9,000
民國104年	-	-	-	-	-	-
民國105年	-	-	-	-	0	3,458
民國106年	-	-	-	-	2.20	15,847
民國107年	-	-	-	-	1.19	11,375
民國108年	-	-	-	-	1.37	13,503
民國109年	-	-	-	-	1.39	13,683
民國110年	-	-	-	-	1.40	13,773

資料來源：新莊區公所經建課。

表5-6 新北市新莊區普通及特種作物種植面積及產量

單位：公頃、公斤

年別	甘藷		高粱		玉蜀黍		生食用甘蔗	
	種植面積	產量	種植面積	產量	種植面積	產量	種植面積	產量
民國101年	-	-	-	-	0.17	595	0.05	875
民國102年	-	-	-	-	1.10	4,866	0.19	3,610
民國103年	-	-	-	-	0.79	2,984	0.19	3,040
民國104年	-	-	-	-	1.10	4,184	0.19	2,888
民國105年	-	-	-	-	1.00	3,905	0.17	2,380
民國106年	-	-	-	-	0.93	3,635	0.17	2,380
民國107年	-	-	-	-	1.04	4,175	0.19	2,850
民國108年	-	-	-	-	1.04	4,175	0.19	2,850
民國109年	-	-	-	-	1.19	4,761	0.19	2,755
民國110年	-	-	-	-	1.09	4,428	0.16	2,320

資料來源：新莊區公所經建課。

表5-6 新北市新莊區普通及特種作物種植面積及產量 (續)

單位：公頃、公斤

年別	茶		落花生		香花作物		其他	
	種植面積	產量	種植面積	產量	種植面積	產量	種植面積	產量
民國101年	-	-	-	-	-	-	-	-
民國102年	-	-	-	-	-	-	-	-
民國103年	-	-	-	-	-	-	-	-
民國104年	-	-	-	-	-	-	-	-
民國105年	-	-	-	-	-	-	0.07	252
民國106年	-	-	-	-	-	-	0.08	288
民國107年	-	-	0.01	17	-	-	0.09	267
民國108年	-	-	0.01	17	-	-	0.09	267
民國109年	0	13	0.01	17	-	-	0.09	297
民國110年	-	-	-	-	-	-	0.1	314

資料來源：新莊區公所經建課。

表5-7 新北市新莊區家畜家禽頭數

1.家畜

單位：頭

年底別	牛		馬	豬				羊		鹿		兔
	肉牛	乳牛		公 種豬	母 種豬	哺乳 小豬	肉豬	肉羊	乳羊	水鹿	梅花 鹿	
民國101年底	-	-	-	-	-	-	1,531	-	-	-	20	-
民國102年底	-	-	-	-	-	-	1,506	-	-	-	20	-
民國103年底	-	-	-	-	-	-	1,154	-	-	-	20	-
民國104年底	-	-	-	-	-	-	773	-	-	-	21	-
民國105年底	-	-	-	-	-	-	253	-	-	-	20	-
民國106年底	-	-	-	-	-	-	209	-	-	-	3	-
民國107年底	-	-	-	-	-	-	231	-	-	-	-	-
民國108年底	-	-	-	-	-	-	97	-	-	-	-	-
民國109年底	-	-	-	-	-	-	-	-	-	-	-	-
民國110年底	-	-	-	-	-	-	-	-	-	-	-	-

2.家禽

單位：隻

年底別	雞			鴨			鵝	火雞	鴿
	種用	蛋用	肉用	種用	蛋用	肉用			
民國101年底	-	-	-	-	-	-	-	-	-
民國102年底	-	-	-	-	-	-	-	-	-
民國103年底	-	-	-	-	-	-	-	-	-
民國104年底	-	-	-	-	-	-	-	-	-
民國105年底	-	-	17	-	-	-	-	-	-
民國106年底	-	-	-	-	-	-	-	-	-
民國107年底	-	-	-	-	-	-	-	-	-
民國108年底	-	-	-	-	-	-	-	-	-
民國109年底	-	-	-	-	-	-	-	-	-
民國110年底	-	-	100	-	-	-	-	-	-

資料來源：新莊區公所經建課。

陸、兵役

表6-1 新北市新莊區服兵役役男家屬各項扶（慰）助經費統計

單位：件（戶）、元

年別 及 月別	總 計		生育補助金		喪葬補助金		急難慰助金		健保補助費		醫療補助費	
	件 (戶) 數	金額	件 (戶) 數	金額	件 (戶) 數	金額	件 (戶) 數	金額	件 (戶) 數	金額	件 (戶) 數	金額
民國101年	122	165,445	1	10,000	-	-	-	-	2	2,636	119	152,809
民國102年	352	116,778	-	-	2	50,000	-	-	-	-	350	66,778
民國103年	50	13,288	-	-	-	-	-	-	-	-	50	13,288
民國104年	42	9,060	-	-	-	-	-	-	-	-	42	9,060
民國105年	68	42,177	1	10,000	-	-	-	-	-	-	67	32,177
民國106年	53	22,833	-	-	-	-	-	-	-	-	53	22,833
民國107年	15	16,602	-	-	-	-	-	-	3	2,247	12	14,355
民國108年	178	61,277	-	-	-	-	-	-	2	5,992	176	55,285
民國109年	6	25,442	1	10,000	-	-	-	-	-	-	5	15,442
民國110年	3	2,060	-	-	-	-	-	-	-	-	3	2,060
1月	1	1,030	-	-	-	-	-	-	-	-	1	1,030
2月	-	-	-	-	-	-	-	-	-	-	-	-
3月	1	460	-	-	-	-	-	-	-	-	1	460
4月	-	-	-	-	-	-	-	-	-	-	-	-
5月	-	-	-	-	-	-	-	-	-	-	-	-
6月	-	-	-	-	-	-	-	-	-	-	-	-
7月	-	-	-	-	-	-	-	-	-	-	-	-
8月	-	-	-	-	-	-	-	-	-	-	-	-
9月	1	570	-	-	-	-	-	-	-	-	1	570
10月	-	-	-	-	-	-	-	-	-	-	-	-
11月	-	-	-	-	-	-	-	-	-	-	-	-
12月	-	-	-	-	-	-	-	-	-	-	-	-

資料來源：新莊區公所役政災防課。

表6-2 新北市新莊區服兵役男家屬安家費及三節生活扶助金統計

單位：戶、口、元

年別 及 月別	總 計			一次安家費			三節生活扶助金		
	發給 戶數	發給 口數	金額	發給 戶數	發給 口數	金額	發給 戶數	發給 口數	金額
民國101年	111	358	2,666,650	29	96	755,300	82	262	1,911,350
民國102年	124	318	2,381,480	39	106	707,530	85	212	1,673,950
民國103年	44	125	800,470	8	22	143,970	36	103	656,500
民國104年	83	218	1,584,380	33	89	643,680	50	129	940,700
民國105年	63	174	1,428,620	21	53	515,520	42	121	913,100
民國106年	63	150	1,374,430	36	87	871,680	27	63	502,750
民國107年	56	129	1,275,990	32	73	753,790	24	56	522,200
民國108年	61	135	1,407,160	40	95	1,049,160	21	40	358,000
民國109年	24	52	569,840	19	46	489,640	5	6	80,200
民國110年	13	25	219,860	10	20	185,860	3	5	34,000
1月	-	-	-	-	-	-	-	-	-
2月	4	7	43,300	1	2	9,300	3	5	34,000
3月	2	4	24,640	2	4	24,640	-	-	-
4月	-	-	-	-	-	-	-	-	-
5月	-	-	-	-	-	-	-	-	-
6月	2	5	49,280	2	5	49,280	-	-	-
7月	2	5	49,280	2	5	49,280	-	-	-
8月	-	-	-	-	-	-	-	-	-
9月	-	-	-	-	-	-	-	-	-
10月	-	-	-	-	-	-	-	-	-
11月	2	2	41,040	2	2	41,040	-	-	-
12月	1	2	12,320	1	2	12,320	-	-	-

資料來源：新莊區公所役政災防課。

柒、人文

表7-1 新北市新莊區神壇、寺廟、財團法人寺廟一覽表

中華民國110年底

里別	神壇、寺廟、財團法人寺廟名稱	教別	地 址	電 話	奉祀主神	祭典日期	建立日期
文德里	三山國王廟	道教	新北市新莊區文德里3鄰新莊路150號	89915474	三山國王	...	1780年
興漢里	新莊慈惠堂	道教	新北市新莊區興漢里14鄰碧江街82號	29926636	瑤池金母	...	1967年
文明理	保元宮	道教	新北市新莊區文明里3鄰中正路143號	29970002	池府王爺	農曆九月七日	1776年
文德里	文昌祠	道教	新北市新莊區文德里15鄰碧江街20號	29987556	文昌帝君	...	1813年
文衡里	新莊武聖廟	道教	新北市新莊區文衡里1鄰新莊路340號	22797906	關公	農曆正月十三日	1760年
榮和里	慈祐宮(媽祖宮)	道教	新北市新莊區榮和里7鄰新莊路218號	29923293	天上聖母	農曆三月二十三日	1753年
福營里	營盤福德宮	道教	新北市新莊區福營路103號	29069866	福德正神
恆安里	福德祠	道教	新北市新莊區恆安里11鄰中港路108號	29924684	福德正神	...	1757年
海山里	新莊海山里福德宮	道教	新北市新莊區海山里8鄰新莊路637號	22016587	福德正神	農曆八月八日	1853年
福基里	新莊頭前庄福德宮	道教	新北市新莊區福基里2鄰化成路750號	85218390	福德正神	...	清光緒初年
全安里	覺明寺	佛教	新北市新莊區豐年街51巷17弄1號	22016055	觀世音菩薩	...	1959年
立人里	新莊地藏庵	佛教	新北市新莊區立人里1鄰中正路84號	29916678	地藏王菩薩 文武大眾爺	農曆五月初一日	1757年
頭前里	善導庵	佛教	新北市新莊區頭前里6鄰化成路630巷20號	85223630	釋迦牟尼佛	...	1941年
全安里	佛光山擇善寺	佛教	新北市新莊區全安里9鄰新莊路543巷11號	22070859	觀世音菩薩	...	1914年
丹鳳里	慈悲寺	佛教	新北市新莊區丹鳳里4鄰壽山路162號	29034180	觀世音菩薩	...	1711年
興漢里	新莊潮江寺	佛教	新北市新莊區興漢里14鄰碧江街47號	0928-219338	觀世音菩薩
南港里	後港昭德宮	道教	新北市新莊區南港里5鄰後港二路18號	22022193	天上聖母	農曆三月十六日	...
文明里	新莊英靈祠	道教	新北市新莊區中正路97號	22763693	萬善公	...	1986年
瓊林里	西安嚴顯應祖師廟	道教	新北市新莊區瓊林南路305巷18號	22020077	顯應祖師
文德里	新莊福德祠	道教	新北市新莊區文德里13鄰新莊路207號	29929884	福德正神	農曆二月二日	1781年
忠孝里	慈福宮	道教	新北市新莊區忠孝里11鄰仁愛街16之5號	29961966	福德正神
瓊林里	儀天宮	道教	新北市新莊區瓊林南路81號之5	22021534	西王金母
全安里	全安宮	道教	新北市新莊區全安里2鄰新莊路523號	0920-112669	福德正神	農曆六月十四日 農曆八月十六日	1946年

資料來源：新莊區公所人文課。

表7-1 新北市新莊區神壇、寺廟、財團法人寺廟一覽表(續1)

中華民國110年底

里別	神壇、寺廟、財團法人寺廟名稱	教別	地 址	電 話	奉祀主神	祭典日期	建立日期
頭前里	新莊福成宮	道教	新北市新莊區化成路524巷60號	89915390	福德正神
泰豐里	瓊林慶臨宮	道教	新北市新莊區瓊林路48號	0912-837769	福德正神
中隆里	新莊中港福德宮	道教	新北市新莊區中隆里新北大道4段2號	85218810	福德正神
泰豐里	新莊集善堂	道教	新北市新莊區泰豐里4鄰瓊林路32號	22023473	福德正神
思源里	平安公廟	道教	新北市新莊區思源路177巷32號	29921282	福德正神
瓊林里	後港慈惠堂	道教	新北市新莊區新樹路瓊林里13鄰113巷33號	22026715	無極瑤池金母
頭前里	新莊安國宮	道教	新北市新莊區頭前里5鄰頭前路2巷5號	29936656	劉府元帥
思賢里	新莊信安宮	道教	新北市新莊區思賢里4鄰博愛路2巷1號	29938011	盧王千歲
雙鳳里	福正宮	道教	新北市新莊區鳳山街56巷10號	29035533	福德正神
化成里	新莊鳳山宮	道教	新北市新莊區化成里4鄰化成路114號	29918296	武德英侯
光華里	西盛庄福德宮	道教	新北市新莊區民安西路410巷6號	82019802	福德正神
龍鳳里	合興宮	道教	新北市新莊區龍鳳里28鄰中正路893巷5號之2	29015520	福德正神、觀音佛祖
福基里	代天府	道教	新北市新莊區化成路557號	0933-758229	五府千歲
中港里	俊賢宮	道教	新北市新莊區中港里1鄰中港路483巷8號	29978007	福德正神	...	1989年
幸福里	新莊順恩宮	道教	新北市新莊區幸福里8鄰中華路2段138之1號	29944539	五夫人媽
福興里	興珍宮	道教	新北市新莊區福興里2鄰五工3路50巷23之1號	22989380	福德正神
丹鳳里	廣濟寺	佛教	新北市新莊區丹鳳里23鄰壽山路89號	29019008	釋迦牟尼佛	...	1990年
南港里	新莊後港福德宮	道教	新北市新莊區南港里5鄰後港2路18之1號	0939-079079	福德正神
福營里	新莊福營協天宮	道教	新北市新莊區福營里4鄰福營路134號	29016093	關聖帝君
丹鳳里	新莊擎天府	道教	新北市新莊區丹鳳里22鄰壽山路55之1號	29051129	五府千歲	...	1985年
丹鳳里	新莊聖武堂	道教	新北市新莊區丹鳳里23鄰壽山路79號	29080357	關聖帝君	...	1991年
西盛里	西盛福德宮	道教	新北市新莊區西盛里2鄰民安路395號	0953-070770	福德正神	農曆二月二日	2019年

資料來源：新莊區公所人文課。

表7-1 新北市新莊區神壇、寺廟、財團法人寺廟一覽表(續2)

中華民國110年底

里別	神壇、寺廟、財團法人寺廟名稱	教別	地 址	電 話	奉祀主神	祭典日期	建立日期
神壇							
文明里	善德宮	道教	新莊區中正路31巷1號之1一樓	29908715 0963035450	西王金母(王母娘娘)	農曆7月18日王母娘娘聖誕、10月18日宮慶	...
中信里	玄德碧雲堂	道教	新莊區中義街14號	29977998	觀世音菩薩	農曆6月19日觀世音菩薩聖誕	...
合鳳里	三聖宮	道教	新莊區中正路700之24號三、四樓	29013816 29064838	關聖帝君	農曆6月24日關聖帝君聖誕	...
合鳳里	雙鳳宮	道教	新莊區天祥街47巷25號	0930961139	福德正神	農曆8月2日福德正神聖誕	...
合鳳里	太乙堂	道教	新莊區天祥街15巷11號	29020221 0937029406	觀世音菩薩		...
榮和里	港口宮	道教	新莊區碧江街31-1號	29925249	觀世音菩薩	農曆2月19日觀世音菩薩聖誕	...
丹鳳里	丹鳳慈惠堂	道教	新莊區壽山路101之2號	29031437 22968224 0933755082	西王金母	農曆7月18日西王金母聖誕	...
豐年里	鳳鈺宮	道教	新莊區豐年街124巷20弄18號	22011883 0917841883	天上聖母	農曆3月23日天上聖母聖誕	...
中華里	五年千歲鎮山宮	道教	新莊區中安街36號6樓	29962438 0928218300	五年千歲		...
南港里	太子宮	道教	新莊區四維路186巷1號	22051627	中壇元帥	農曆9月9日 7月20日	...
四維里	無上極同樂宮	道教	新莊區四維路125巷11號1樓	22019209	準提觀音佛母	農曆3月祝壽(觀音佛母、武財神、媽祖)、9月太子爺祝壽	...
祥鳳里	聖帝殿	道教	新莊區天祥街135巷21弄25號	29083604	關聖帝君	農曆6月24日關聖帝君聖誕、7月普渡、4月進香(雲林四湖)	...
富民里	台北鎮三宮	道教	新莊區民安路42-1號	29015371 0932249548	五年千歲	農曆5月6日五年千歲聖誕、7月中元普渡、9-10月雲林台南進香2日	...
富民里	台北參天府	道教	新莊區中正路829巷21號	29028747	李府千歲	農曆4月26日李府千歲聖誕(進香、辦桌)	...
富民里	大文宮	道教	新莊區中正路803巷2號	29017313 0920556890	五年千歲	農曆8月12日五年千歲聖誕、7月中元普渡	...
和平里	法天如意宮	道教	新莊區福壽街142巷5號	29962493	道濟先師、三寶佛	農曆2月2日濟公禪師聖誕、7月15日中元普渡	...
和平里	西玄宮	道教	新莊區福壽街202巷20號	29945085	西嶽大帝	農曆4月14日西嶽大帝聖誕	...
福基里	保聖宮	道教	新莊區化成路852號	85215749	武德英侯		...
雙鳳里	新莊慈刑府	道教	新莊區青山路一段189號之1	22095912 0987181943	五府千歲、天上聖母	農曆4月26日李府千歲聖誕	...
幸福里	山莊鎮安府	道教	新莊區昌盛街35巷1弄6號	29934468	康府千歲	農曆9月12日康府千歲聖誕、7月14日普渡	...
中泰里	玄合宮	道教	新莊區中港一街105號	29919653 0918350476	玄天上帝	農曆3月3日玄天上帝聖誕	...
中泰里	慈濟宮	道教	新莊區中港三街120號	29912889	王母娘娘	農曆7月18日王母娘娘聖誕	...

資料來源：新莊區公所人文課。

表7-1 新北市新莊區神壇、寺廟、財團法人寺廟一覽表 (續3)

中華民國110年底

里別	神壇、寺廟、財團法人寺廟名稱	教別	地 址	電 話	奉祀主神	祭典日期	建立日期
中全里	泰聖宮	道教	新莊區中誠街109號	29943468 0958268599	王母娘娘、九天玄女	農曆7月18日王母娘娘聖誕、8月18日九天玄女千秋	...
中原里	天理教勇勤佈教所	神道	新莊區中榮街84號12樓	29909354	日月神	國曆每月第一個星期日祭典	...
中原里	聖龍宮	道教	新莊區中港路615巷16號5樓	29982659	天上聖母	農曆3月23日天上聖母聖誕	...
中原里	太子宮(新莊中港太子會)	道教	新莊區中港路691巷13號5樓	85221298	三太子	農曆9月9日	...
中宏里	金元宮	道教	新莊區中平路152巷47弄11號	22773557 0922901457	中壇元帥	農曆9月9日中壇元帥聖誕	...
立言里	天佛明元宮	道教	新莊區新泰路277巷43弄2號	29923605	濟公活佛	農曆7月中元普渡	...
立言里	聖安宮	道教	新莊區新泰路225巷32號	29942567 0921796143	天上聖母	農曆3月23日天上聖母聖誕、6月19日觀音菩薩聖誕、9月5日五府天威聖誕	...
仁義里	觀音堂	道教	新莊區思源路287巷2弄13號	22769863 0938562200	千手觀音	農曆2月19日千手觀音聖誕	...
仁義里	開法進天府	道教	新莊區福壽街66巷2號	29975859	法主聖君	農曆9月22日聖誕、7月普渡	...
思源里	三府宮	道教	新莊區思源路241巷4號	0935438669	五府千歲	農曆4月26日李府千歲聖誕、以及所祀各神明聖誕	...
立功里	先天宮	道教	新莊區泰順街22號	29922197	玄天上帝	農曆3月3日玄天上帝聖誕、9月9日	...
光華里	受玄宮	道教	新莊區民安西路327巷4弄11號	0925765088	玄天上帝	農曆3月3日玄天上帝聖誕、9月進香(台南)	...
光華里	七府宮	道教	新莊區民安西路284號	22039561	七府元帥	農曆正月27日七府元帥聖誕	...
西盛里	慶山慈惠堂	道教	新莊區新樹路269巷12號2樓	22051528 86868833 0935632253	三山國王	農曆2月25日三山國王聖誕	...
西盛里	聖雲宮	道教	新莊區新樹路269巷4號1樓	22048615	中壇元帥	農曆7月9日中壇元帥聖誕	...
龍鳳里	刑天宮	道教	新莊區中正路新建巷28弄45號	29069292 0939345858 0953545858	邢天王爺(邢府千歲)	農曆8月23日	...
後德里	天護宮	道教	新莊區後港一路49巷3弄10號	22029552 0958641517	天上聖母	農曆3月23日天上聖母聖誕、7月中旬普渡	...
立基里	應天宮	道教	新莊區中平路119巷2號	29920024	三清道祖	農曆2月15日三清道祖聖誕、3月3日玄天上帝聖誕、9日中壇元帥聖誕	...
國泰里	玄福壇	道教	新莊區新莊路751巷122號	22053069 0932063338	真武大帝	農曆3月1日真武大帝聖誕、11月22日圓斗	...
興漢里	得恩慈惠堂	道教	新莊區武前街1之3號4樓	0932249061	西王金母	農曆7月18日西王金母聖誕、9月9日太子爺聖誕	...
興漢里	興漢福德宮	道教	新莊區新興街76巷19號	89926869	福德正神		...
立泰里	明玄宮	道教	新莊區新泰路321巷4弄8號1樓	29938146	地母娘娘	農曆10月18日地母娘娘聖誕	...
光和里	代天北巡府	道教	新莊區西盛街362巷5號	22048809	五府千歲		...

資料來源：新莊區公所人文課。

表7-1 新北市新莊區神壇、寺廟、財團法人寺廟一覽表(續4)

中華民國110年底

里別	神壇、寺廟、財團法人寺廟名稱	教別	地 址	電 話	奉祀主神	祭典日期	建立日期
光和里	元帥府	道教	新莊區西盛街380號	22051981	田都元帥	農曆6月11日田都元帥聖誕	...
光和里	保順宮	道教	新莊區西盛街344巷22弄2號	82016472	保生大帝	農曆3月15日聖誕	...
福營里	橋頭仔福德宮	道教	新莊區福營路262號	29012682 0937030505	福德正神	農曆2月2日福德正神聖誕、農曆2月6日及8月2日會員聚餐	...
瓊林里	清德宮	道教	新莊區新樹路113巷31弄4號	22012441 22052420	清水祖師	農曆1月6日	...
瓊林里	北巡聖安宮	道教	新莊區新樹路85巷1弄16之1號	22030255 29016697	天上聖母	農曆4月8日宮慶	...
八德里	玄聖堂	道教	新莊區成功街9號4樓	29023869 0926963715	真武大帝	農曆10月27日真武大帝聖誕、7月10日普渡	...
民本里	天門宮	道教	新莊區民本街11巷35號	22050719	天上聖母	農曆3月23日天上聖母聖誕	...
富國里	天王宮	道教	新莊區富國路43號6樓	0912559473	托塔天王	農曆4月21日托塔天王聖誕	...
光榮里	北天宮	道教	新莊區西盛街395巷34號	22045230 0918039081	真武大帝	農曆3月3日真武大帝聖誕、2月進香	...
榮和里	覺道堂	道教	新莊區新莊路204號3樓	29933681	中壇元帥	農曆4月8日安座法會、9月9日中壇元帥聖誕	...
瓊林里	天福宮	道教	新莊區瓊泰路50號3樓	22015289 0938356622	順天聖母	農曆1月15日順天聖母聖誕、7月普渡	...
恆安里	慈嚴堂	道教	新莊區公園路214號	29930241	關聖帝君	農曆6月19日觀音佛祖聖誕、6月24日關聖帝君聖誕	...
中和里	北辰宮	道教	新莊區德豐街10號	29943886	李府千歲	農曆4月26日李府千歲聖誕	...
中全里	天明宮	道教	新莊區中誠街147巷1號	22764131 0921837111	玄天上帝	農曆3月3日玄天上帝聖誕	...
光明里	玄震宮	道教	新莊區民安西路196巷26弄13號	22041466 0963209093	真武大帝	農曆3月3日真武大帝聖誕、7月普渡	...
南港里	順天府	道教	新莊區新莊區四維路186巷5號	22027797 0936462473	五府千歲	農曆4月25日五府千歲聖誕、7月中旬中元普渡	...
光正里	王爺殿	道教	新莊區西盛街201巷23號旁	22048020 0920176481	五府千歲	農曆4月26日五府千歲聖誕	...
自信里	新莊天興宮	道教	新莊區幸福路523號2樓	29915691	天上聖母	農曆3月23日天上聖母聖誕	...
文明里	無極五梅天元宮	道教	新莊區中正路155巷2弄2號	29915279 0918069370	無極三曹聖祖	農曆正月9日玉皇大帝聖誕(僅拜拜)	...
忠孝里	五德宮	道教	新莊區中正路334巷25弄5號	89930090 0976722299	五府千歲	農曆4月12日五府千歲聖誕、7月普渡	...
龍鳳里	龍鳳鎮安宮	道教	新莊區中正路新建巷28弄51號5樓	29068859 0937031276	盧府千歲(五年千歲)	農曆5月12日千歲聖誕	...
文德里	無極地母宮	道教	新莊區新莊路152巷3號	29925809 0932123059	地母娘娘	農曆7月15日普渡、10月18日地母娘娘聖誕	...
海山里	玉蓮宮	道教	新莊區新莊路713巷20號	22018215	觀世音菩薩	農曆6月19日觀世音菩薩聖誕、7月普渡	...

資料來源：新莊區公所人文課。

表7-1 新北市新莊區神壇、寺廟、財團法人寺廟一覽表(續5)

中華民國110年底

里別	神壇、寺廟、財團法人寺廟名稱	教別	地 址	電 話	奉祀主神	祭典日期	建立日期
中美里	閣聖宮	道教	新莊區銘德街124號	89914907 0932082417	張李莫千歲	農曆6月10日張李莫千歲聖誕	...
中全里	妙明宮	道教	新莊區中泰街97號	22795215 0927025258	千手觀音(觀音佛祖)	農曆2月19日觀音佛祖聖誕	...
自信里	天勝宮	道教	新莊區自信街65巷9弄4號	29917750	南海佛祖	農曆2月19日南海佛祖聖誕(平安餐)	...
昌信里	顯三宮	道教	新莊區福壽街169巷7號	22760919	三山國王	農曆2月三山國王聖誕進香	...
和平里	新莊三鳳宮	道教	新莊區福壽街136巷33號	29946759 29964823 0916296548	中壇元帥	農曆7月5日中元普渡、9月9日中壇元帥聖誕	...
裕民里	無極三清妙德宮	道教	新莊區中正路883巷3號	29031079 0918475310	三清道祖	農曆2月15日及冬至三清道祖聖誕	...
文衡里	新莊三清堂	道教	新莊區新泰路17號4樓	22026986	三清道祖	國曆2月28日進香	...
丹鳳里	新莊北巡奉威宮	道教	新莊區壽山路105-1號	29019049 0935212947	張李莫千歲	農曆6月10日張李莫千歲聖誕、2月2日濟公禪師聖誕	...
中泰里	北邑紫玄宮	道教	新莊區中港一街59號	29909708 0933755395	準提佛母	農曆7月普渡、9月進香	...
海山里	鎮靈宮	道教	新莊區中正路431號	22015039	觀世音菩薩	農曆7月15日普渡	...
思源里	新莊無極九鳳宮	道教	新莊區思源路177巷7弄21號	22762841 0918569178	九天玄女娘娘	農曆2月15日九天玄女娘娘聖誕、7月普渡	...
丹鳳里	丹鳳順天宮	道教	新莊區壽山路178號	29017959 0963356285	王母娘娘	農曆7月18日王母娘娘聖誕、國曆10月參香	...
中誠里	新莊福興宮	道教	新莊區中誠街58巷7號	29980772 0935928659	天上聖母	農曆3月媽祖聖誕、農曆7月	...
自立里	震勝宮	道教	新莊區福樂街1巷3號	29948770	五府千歲	農曆4月16日宮慶	...
昌明里	新莊無敵慈濟宮	道教	新莊區福壽街157號1樓	22768997 0910223962	王母娘娘	農曆7月普渡、9月宮慶	...
中美里	妙連宮	道教	新莊區中華路一段116巷9號1樓	89931181	天上聖母	農曆3月23日天上聖母聖誕	...
民本里	北臺天后宮	道教	新莊區民安西路81巷1號2樓	0952600477	天上聖母	農曆3月23日天上聖母聖誕、7月普渡	...
立志里	北天宮	道教	新莊區永樂街215號1樓	29948416	玄天上帝	農曆3月3日玄天上帝聖誕、國曆5月20日宮慶	...
民本里	三聖宮	道教	新莊區民本街11巷2弄32號	22015740 22044209 0912886407	王母娘娘		...
瓊林里	新莊鎮安廟	道教	新莊區瓊林路59-33號	22018768 0910242475	古公二王	農曆1.2.11月15日王公慶典、7月15日普渡	...
民本里	晉天府	道教	新莊區民本街27巷15號1樓	22046387	五府千歲		...
裕民里	關心堂	道教	新莊區福營路492號	29068011	關聖帝君		...
裕民里	武壇廣行宮	道教	新莊區福營路500號	29060128 0972091077	池府王爺	農曆6月18日池府王爺千歲聖誕	...

資料來源：新莊區公所人文課。

表7-1 新北市新莊區神壇、寺廟、財團法人寺廟一覽表(續6)

中華民國110年底

里別	神壇、寺廟、財團法人寺廟名稱	教別	地 址	電 話	奉祀主神	祭典日期	建立日期
裕民里	堅心宮	道教	新莊區裕民街103巷19號之4	29020656 0909398866	皇媽娘娘	農曆6月15日皇媽娘娘聖誕	...
民本里	順天壇	道教	新莊區民本街23巷25號	22039964 0953510747	池府千歲	農曆6月18日池府千歲聖誕	...
龍安里	義妙聖仙宮	道教	新莊區萬安街102巷5號	22012734	關聖帝君	農曆6月24日關聖帝君聖誕、7月普渡	...
裕民里	順安宮	道教	新莊區裕民街103巷3號	29013354 29034713	天上聖母	農曆3月23日聖誕	...
中原里	日月宮	道教	新莊區中港路中慶巷44號	89945292	聖天玉母	農曆3月19日太陽星君聖誕(平安餐)、7月13日聖天玉母聖誕(平安餐)	...
合鳳里	聚仁宮	道教	新莊區天祥街71巷25號1樓	29072412 0925613597	蕭府千歲	農曆5月17日蕭府千歲聖誕	...
民有里	天濟宮	道教	新莊區民安西路81巷2號2樓	22069683	天上聖母	農曆3月23日天上聖母聖誕、2月2日濟公及福德正神聖誕、7月王母娘娘聖誕	...
雙鳳里	天泉福安宮	道教	新莊區青山路一段181號之1	29060707 0928229098	泰國四面佛、福德正神	農曆5月29日宮慶、2月2日福德正神聖誕(進香)	...
中誠里	三元玉虛宮	道教	新莊區中誠街53巷1號之1	29962166 0935123959	玉皇大帝	農曆1月8日玉皇大帝聖誕、7月普渡、11月落成典禮、初一&十五誦經拜拜	...
中信里	池王府	道教	新莊區中義街7號	0918018911	池府王爺	農曆6月18日池府王爺聖誕、7月普渡	...
中信里	新莊雷法壇	道教	新莊區中義街5號	29928198	太上道祖	農曆7月普渡	...
光榮里	五母慈雲宮	道教	新莊區西盛街387巷34弄5號	22052998	王母娘娘	農曆7月普渡	...
忠孝里	決聖堂	道教	新莊區公園一路52號	2276-9950 0938891929	關聖帝君	農曆6月24日關聖帝君聖誕、5月1日大眾爺聖誕	...
忠孝里	聖后宮	道教	新莊區公園一路71號	0922317158 0937823399 29967799	天上聖母	農曆3月21日天上聖母聖誕(進香)、6月關聖帝君聖誕(進香)	...
瓊林里	集福宮	道教	新莊區環漢路399號	0935160707	天上聖母	農曆3月23日天上聖母聖誕、農曆7月普渡	...
仁愛里	鎮海壇	道教	新莊區福樂街56巷20號	29933283 0932347451	(++寸)府元帥	農曆8月12日元帥聖誕	...
裕民里	天惠宮	道教	新莊區裕民街106巷8號	29036773 0937884266	媽祖	農曆3月23日媽祖聖誕、農曆2.3.7月消災祈福法會	...
裕民里	鎮安壇	道教	新莊區裕民街55巷1號	29061107 0910359077	蕭府太傅	農曆5月17日蕭府太傅聖誕	...
裕民里	永興宮	道教	新莊區裕民街85巷22弄15號	29022631	觀音佛祖	農曆2月18-19日佛祖祭典	...
龍鳳里	新天府	道教	新北市新莊區中正路新建巷15弄30號	29034208 0920361012	五府千歲	農曆9月15日五府千歲聖誕	...
立功里	千聖宮	道教	新北市新莊區復興路一段65巷10號	89942220 0918922200	張府王爺	農曆2月張府王爺聖誕	...
中原里	新莊博安府	道教	新北市新莊區中原路253巷1弄2號	22779690	張李莫千歲	農曆6月10日張李莫千歲聖誕(平安餐50桌)、7月中元普渡	...
仁愛里	幸安宮	道教	新北市新莊區福壽街49巷底(無門牌)	29933210	天上聖母	農曆3月23日天上聖母聖誕、5月1日大眾爺聖誕	...

資料來源：新莊區公所人文課。

表7-1 新北市新莊區神壇、寺廟、財團法人寺廟一覽表(續7)

中華民國110年底

里別	神壇、寺廟、財團法人寺廟名稱	教別	地 址	電 話	奉祀主神	祭典日期	建立日期
中港里	無極聖安宮	道教	新北市新莊區幸福路678巷3弄6號	29910992	天上聖母	農曆3月23日天上聖母聖誕、2次春&秋祭法會(五股道場)	...
仁愛里	新莊聖母會	道教	新北市新莊區福壽街49巷4號1樓	29934440 0932084423	天上聖母	農曆3月23日天上聖母聖誕	...
海山里	道祖宮	道教	新北市新莊區中正路421巷10號	22012228 0937291064	太上老君(三清道祖)	農曆2月15日太上老君聖誕、2月參香、7月普渡	...
思賢里	德聖宮	道教	新北市新莊區銘德街81號	29931899	天上聖母	農曆3月23日天上聖母聖誕	...
思賢里	新莊慈錦堂	道教	新北市新莊區銘德街107號	22795498 0910344932	無極老母	農曆6月堂慶、7月普渡、11月15日無極老母聖誕	...
八德里	慈鳳宮	道教	新北市新莊區成功街160號	0937828577	天上聖母	農曆3月23日天上聖母聖誕、7月普渡、正月15日前新春祭改	...
海山里	忠義館	道教	新北市新莊區瓊泰路172之1號		關聖帝君		...
中美里	石頭公廟	道教	新北市新莊區民生街3巷18號		石頭公	農曆8月27日石頭公獻世紀念日	...
中美里	南天文聖宮	道教	新北市新莊區中港路138巷7弄10號	29915112	南天文衡聖帝(關聖帝君)	農曆6月24日關聖帝君聖誕	...
中美里	奉安宮	道教	新北市新莊區民生街15巷6弄7號	29932701 0937028920	天上聖母	農曆3月23日前一週天上聖母聖誕	...
中美里	南勝宮	道教	新北市新莊區民生街15巷1弄1號	29943356 0989673448	金龍太子	農曆9月13日金龍太子聖誕	...
中港里	振興宮	道教	新北市新莊區中誠街142巷13弄8號	29961574	玄天上帝	農曆3月3日玄天上帝聖誕、農曆7月中元普渡	...
思源里	心印精舍	佛教	新莊區福樂街72巷6號6樓 (訪查請按5樓電鈴)	22772370	釋迦牟尼佛	農曆7月中元普渡	...
信義里	集英府	道教	新莊區福壽街124巷7號旁巷內		五府千歲	五府千歲聖誕	...
恆安里	新莊地藏殿	道教	新莊區民樂街17巷1號	22768553 0936326077	地藏王菩薩 太上老君	農曆3月宮慶、農曆7月地藏王菩薩聖誕	...
文衡里	新莊如意堂		新莊區新泰路2之7號				...
中原里	中港神將會	道教	新莊區中榮街8號	22779347	地藏王菩薩	農曆5月1-2日地藏王菩薩聖誕	...
國泰里	衡星宮	道教	新莊區新莊路751巷115號	22016296 0932053020	李府千歲	農曆4月進香、7月30日普渡、9月李府千歲聖誕	...
思賢里	元亨寺台北講堂	佛教	新莊區長青街17號	29918555	三寶佛	農曆2月19日、6月19日、9月19日觀音法會、端午節前1-2周萬福一心	...
合鳳里	福德正神宮	道教	新莊區雙鳳路40號	29015068 0977186578	福德正神	農曆2月2日福德正神聖誕、農曆7月中元普渡(7月第一週日)	...
裕民里	巡安府	道教	新莊區中正路新雅巷2弄18號	29064514 0953641830	五府千歲	農曆9月15日五府千歲聖誕	...
成德里	源天宮	道教	新莊區八德街80號	22030000	池府千歲	農曆10月18日池府千歲聖誕(板橋北天宮進香)	...
中全里	三王府	道教	新莊區中和街108巷3號	0987380410	三山國王	農曆8月25日三山國王聖誕	...

資料來源：新莊區公所人文課。

表7-1 新北市新莊區神壇、寺廟、財團法人寺廟一覽表(續8)

中華民國110年底

里別	神壇、寺廟、財團法人寺廟名稱	教別	地 址	電 話	奉祀主神	祭典日期	建立日期
民安里	聖帝宮	道教	新莊區民安西路61巷1號1樓	0911314675	關聖帝君	農曆6月24日關聖帝君聖誕	...
幸福里	台北開封宮	道教	新莊區昌盛街49號1樓	0903016564	莫府千歲	農曆11月30日宮慶	...
中信里	威靈宮	道教	新莊區中信街37巷2弄7號5樓	29986575	池府千歲	農曆6月18日池府千歲聖誕	...
中全里	新莊順天宮	道教	新莊區中泰街38巷14號	29989196	九天玄女	農曆2月15日九天玄女聖誕	...
自立里	赤龍宮	道教	新莊區自立街214巷10弄12號	0937845846	三太子爺	農曆5月23日宮慶、6月進香(已3年沒去)	...
頭前里	全臺太子會	道教	新莊區頭前路58巷24號	0987135442	中壇元帥	農曆9月12日慶典	...
丹鳳里	正發宮	道教	新莊區丹鳳街12號	2901-2752 0918473896	五年千歲	農曆3月3日五府千歲聖誕、3月23日天上聖母聖誕	...
合鳳里	閩臺富美宮	道教	新北市新莊區天祥街47巷20號	29068511 0925090659	蕭府太傅	農曆5月17日蕭府太傅聖誕	...
中美里	新莊順天宮	道教	新北市新莊區長青街37巷1號	0911805853	觀音佛祖及三太子	農曆9月19日觀音佛祖聖誕	...
中信里	中信福德宮	道教	新莊區中信街63巷2弄2號	8992-9929	福德正神	農曆2月2日福德正神聖誕、7月19日普渡、10月10日宮慶	...
福營里	佛教如來宗如來精舍		新莊區中正路651-3號4樓				...
立基里	法音寺	佛教	新莊區中平路81巷16號4樓	2992-6956	釋迦牟尼佛	農曆4月4日浴佛節	...
中和里	參聖宮	道教	新莊區復興路一段149巷22弄3號1樓	2276-4298	天上聖母	農曆3月23日媽祖聖誕	...
光正里	五王宮	道教	新莊區西盛街280巷6號	22054113	五府千歲	農曆6月18日五府千歲聖誕、5月進香	...
文明里	協聖宮	道教	新莊區中正路81巷6號	29915279 0933753739	關聖帝君	農曆7月15日中元普渡、6月24日前關聖帝君聖誕、農曆3-4月北巡、農曆10月中南巡	...
後港里	三清宮	道教	新莊區後港一路56巷24弄12號	0958635395	三清道祖	農曆5月18日三清道祖聖誕、4月初進香	...
頭前里	化成金獅團	道教	新莊區化成路630巷9弄10號	0930202920	達摩祖師	農曆10月聖誕(平安餐)	...
仁義里	安靈宮	道教	新莊區思源路287巷2弄10號	8993-7129	五年千歲	農曆9月五年千歲聖誕	...
海山里	聖福堂	道教	新莊區新莊路550之1號	0925737119	關聖帝君	無	...
昌平里	新奉慈惠堂	道教	新莊區昌平街71巷14號	29969299 0917802839	瑤池金母	農曆7月18日瑤池金母聖誕、2月2日濟公禪師聖誕、2月19日觀世音菩薩聖誕	...
合鳳里	新莊天元天師聖宮	道教	新莊區天祥街91巷5號	0958729397			...
自立里	新莊合天宮	道教	新莊區自強街26巷6弄9號3樓	0919927223	玄天上帝	農曆9-10月宮慶	...
幸福里	新莊仁后宮	道教	新莊區昌盛街35巷2弄4號1樓	0936920430	天上聖母	農曆3月23日媽祖聖誕、7月15日中元普渡	...

資料來源：新莊區公所人文課。

表7-1 新北市新莊區神壇、寺廟、財團法人寺廟一覽表 (續9)

中華民國110年底

里別	神壇、寺廟、財團法人寺廟名稱	教別	地 址	電 話	奉祀主神	祭典日期	建立日期
民本里	廣義堂	道教	新莊區民本街23巷9號	0936463558	蕭府王爺	農曆4月13日堂慶、農曆7月15日中元普渡	...
裕民里	元清宮	道教	新莊區裕民街37巷2號1樓	29019118 0919099355	天上聖母	農曆3月天上聖母聖誕(三芝鎮中宮進香)	...
頭前里	新莊玉鳳宮	道教	新莊區化成路205之37號	29949103 0987700069	天上聖母	農曆3月23日前天上聖母聖誕平安餐	...
自信里	金德財神廟	道教	新莊區自信街75巷13號	29970005	五路財神	農曆2月至北港武德宮進香、農曆3月15日五路財神聖誕平安餐	...
自強里	天儀宮	道教	新莊區自強街15號4樓	29921958 0930083049	王母娘娘		...
海山里	金釵太子會	道教	新莊區瓊泰路205號	0987392661	中壇元帥	農曆9月9日中壇元帥聖誕、7月中元普渡	...
民本里	新莊富順宮	道教	新莊區民本街25巷7號1樓	22027379 0955172118	薛府千歲	農曆10月24日薛府千歲聖誕(出巡雲林參香)、7月4日中元普渡	...
瓊林里	台北永華會(台北聖王會)	道教	新莊區新樹路209之2號	0984000579	廣澤尊王	農曆2月22日廣澤尊王聖誕、8月22日飛昇紀念日	...
中全里	新莊鎮衡宮	道教	新莊區中泰路31號	89924722 0935604705 0937030239	北極玄天上帝	農曆2月進香、3月3日北極玄天上帝聖誕、10月26日宮慶	...
立泰里	新莊福泰宮	道教	新莊區新泰路357巷1號	0975398366	福德正神	農曆正月16日參香、神明聖誕(1月20日招財進寶、2月2日福德正神、濟公、3月23日天上聖母、6月6日虎爺公、9月9日中壇元帥)	...
西盛里	板橋朝乾宮	道教	新莊區新樹路699巷2號	0932302037	天上聖母	國曆3月參香(日期地點請示神明)、農曆7月中元普渡	...
中隆里	北鎮宮	道教	新莊區中港路648巷26號1樓	0285215363	五年千歲	農曆10月底參香(日期地點請示神明)	...
忠孝里	順興社	道教	新莊區公園一路75巷8號	2990-9023 0939170257	天上聖母	農曆3月23日天上聖母聖誕(平安餐)	...
思源里	龍虎宮財堂	道教	新莊區福樂街72巷2號1樓	0966622738	張天師	國曆1月進香	...
文德里	厚德宮	道教	新莊區大觀街12號	0933233594	福德正神	農曆8月8日祈福法會	...
頭前里	台北如性振賢堂	道教	新莊區化成路205之8號	0989323737	媽祖、趙部		...
中誠里	新莊合天宮	道教	新莊區中誠街53巷4號4樓	2998-9307	五府千歲及吳府三王爺	農曆8月22日聖王公聖誕、台南南鯤鯓代天府參香(日期請示神明)	...
文德里	紫源五母宮	道教	新莊區新莊路259巷19號1樓	0952670272	瑤池金母	無	...
中宏里	新莊代天宮	道教	新莊區中誠街132號	29938368	天上聖母	農曆3月23日天上聖母聖誕、7月普渡	...
中和里	蓮慈佛堂	佛、道教	新莊區永樂街38號	29960687	觀世音菩薩	農曆2、6、9月19日觀音聖誕、1月1日彌勒佛聖誕	...
中信里	新莊天聖宮	道教	新莊區中信街37巷4弄10號6樓	29940928 0919308635	天上聖母	農曆3月23日天上聖母聖誕、進香	...
中泰里	善安堂	道教	新莊區中港二街75號1樓	0925201828	趙府千歲	農曆5月5日趙府、侯府、秦府千歲聖誕	...
光和里	樹林朝聖宮	道教	新莊區民安西路245巷8號1樓	0915295690	五年千歲	農曆5月五年千歲聖誕、7月普渡	...

資料來源：新莊區公所人文課。

表7-1 新北市新莊區神壇、寺廟、財團法人寺廟一覽表 (續完)

中華民國110年底

里別	神壇、寺廟、財團法人寺廟名稱	教別	地 址	電 話	奉祀主神	祭典日期	建立日期
西盛里	真道門	佛、道教	新莊區新樹路333巷12-5號	82013677	地藏王菩薩	農曆7月30日地藏王菩薩聖誕、2、6、9月19日觀世音菩薩聖誕	...
和平里	奉天鳳儀宮	道教	新莊區福壽街142巷10號1樓	0986180239	天上聖母	農曆3月23日天上聖母聖誕、9月9日中壇元帥聖誕、7月普渡	...
建安里	勝也宮	道教	新莊區後港一路130巷11號1樓	82011295 0922070726	天上聖母	農曆3月23日天上聖母聖誕、9月9日中壇元帥聖誕、7月普渡	...
思賢里	仁聖堂	道教	新莊區民樂街65巷21號1樓	0989064340	仁聖大帝	主神聖誕(信眾百人)	...
雙鳳里	開元宮	道教	新莊區雙鳳路116巷13弄3號3樓	29027908	王母娘娘	農曆7月18日王母娘娘聖誕	...

資料來源：新莊區公所人文課。

表7-2 新北市新莊區聚會所、財團法人教會一覽表

中華民國110年底

里別	聚會所、財團法人教會名稱	教別	地 址	電 話	建 立 日期
福營里	財團法人基督教正道福音神學中心	基督教	新北市新莊區中正路649之1號十樓	29023561	1986.07.01
四維里	財團法人新北市中華基督教丹鳳浸信會歸主堂	基督教	新北市新莊區四維路97巷2號4樓	22012548	...
西盛里	財團法人新北市中華基督教新樹浸信會	基督教	新北市新莊區新樹路295之3號	22021180	1905/6/7
思源里	財團法人新北市召會新莊會所	基督教	新北市新莊區民樂街75號	29928758	1976.09.23
仁義里	財團法人新北市台灣基督長老教會幸福教會	基督教	新北市新莊區福樂街76號2樓	29938791	1979.06.24
雙鳳里	財團法人新北市基督教主耶穌之家	基督教	新北市新莊區中正路887之25號2樓	29021481 29040442	6月10日
文聖里	財團法人新北市新莊區中華基督教新莊浸信會	基督教	新北市新莊區建興街4號	29931485	1994.12.12
成德里	財團法人新北市新莊基督教後港主恩教會	基督教	新北市新莊區八德街113巷3號	22027325 22051770	1981.01.04
營盤里	財團法人天主教聖保祿孝女會	天主教	新北市新莊區三泰路66號	29017342	...
興漢里	聖保祿堂	天主教	新北市新莊區新興街1-1號	29933520	5月16日
營盤里	輔仁聖博敏神學院	天主教	新北市新莊區中正路514巷103號	29017270	5月20日
文衡里	主徒修女會	天主教	新北市新莊區景德路264巷10號	22034217	...
雙鳳里	台灣信義會新莊真理堂	基督教	新北市新莊區中正路708號4樓	29080753	6月29日
思賢里	新莊基督教會	基督教	新北市新莊區公園路9號3樓	89919554	6月19日
立廷里	財團法人北部臺灣基督長老教會新泰教會	基督教	新北市新莊區中平路200-1號2樓	29912392	1905/6/15
萬安里	輔仁靈糧堂	基督教	新北市新莊區富國路100號9樓	22082407	2003.11.02
興漢里	台灣基督長老教會新莊教會	基督教	新北市新莊區武前街27號	29928506	1960.10.02
中華里	新莊佳音靈糧堂	基督教	新北市新莊區中華路二段65號2樓	29925314	...
中泰里	財團法人台灣基督長老教會中港教會	基督教	新北市新莊區中港路341號	29936271	6月19日
中美里	財團法人中華民國台灣基督教信義會新莊教會	基督教	新北市新莊區中華路一段116巷1弄2號1樓	29979177	6月6日
昌明里	新莊聖教會	基督教	新北市新莊區昌明街30巷5弄10號	29910080	6月9日
信義里	基督教中華循理會新莊教會	基督教	新北市新莊區幸福路64巷3弄2-1號	29932973	6月12日
中原里	基督教貴格會更新教會	基督教	新北市新莊區中平路81巷16號1F	22773423	6月16日

資料來源：新莊區公所人文課。

表7-2 新北市新莊區聚會所、財團法人教會一覽表(續1)

中華民國110年底

里別	聚會所、財團法人教會名稱	教別	地 址	電 話	建立日期
立言里	真耶穌教會新莊教會	基督教	新北市新莊區公園一路139號7樓	29948868	...
中原里	新莊幸福行道會	基督教	新北市新莊區中央路437號2樓	85217662	1905/7/6
營盤里	新莊台福基督教會	基督教	新北市新莊區中正路516-13號一樓	29944801	1905/6/22
立志里	台灣貴格會正安教會	基督教	新北市新莊區新泰路406巷2弄8號	29916228	...
榮和里	新莊復興堂	基督教	新北市新莊區中華路一段8號3樓	29968994	...
中宏里	台灣基督教神的家教會 關懷協會	基督教	新北市新莊區中誠街176號2樓	29934748	2011.06.16
成德里	臺灣基督長老教會民安 教會	基督教	新莊區龍安路441號5樓	22010824	1993.10.03
雙鳳里	新莊迦南教會	基督教	新莊區雙鳳路115號3樓	29062417	6月12日
龍福里	臺灣基督長老教會三和 教會	基督教	新莊區中正路929巷26號	29014783	5月27日
中隆里	新莊神召會	基督教	新莊區中華路二段145號5樓	29912091	6月16日
立廷里	基督教浸信會光塩教會	基督教	新莊區立信三街25-3號	29982723	6月14日
光和里	中華民國台灣基督教信 義會西盛教會	基督教	新莊區西盛街362巷15號	22051905	6月18日
西盛里	新莊恩典堂	基督教	新莊區新樹路166號2樓	82011919	6月4日
榮和里	新莊純福音教會	基督教	新莊區永寧街1巷4號2樓	29920305	6月22日
全安里	新莊靈糧堂	基督教	新莊區中正路343號B1	22021567	...
文德里	新莊神能教會	基督教	新莊區中正路177號2樓	29986300	...
興漢里	中華浸信宣道會新莊教 會加恩堂	基督教	新莊區中正路164號B1	29918192	...
興漢里	台灣信義會新莊福音堂	基督教	新莊區中正路160號6樓	29947069	...
興漢里	新莊基督家教會	基督教	新莊區中正路223巷18號5樓	0982-319430	...
四維里	臺灣基督長老教會北原教 會	基督教	新莊區富國路121號3樓	26785886	...
雙鳳里	耶穌基督後期聖徒教會 傳道部	摩門教	新莊區新北大道七段500號	29912474	...
福營里	美門正道台福基督教會	基督教	新莊區中正路649-1號10樓	29021650	...
龍鳳里	富僑台福基督教會	基督教	新莊區中正路889-1號1樓	29010225	...

資料來源：新莊區公所人文課。

表7-2 新北市新莊區聚會所、財團法人教會一覽表(續完)

中華民國110年底

里別	聚會所、財團法人教會名稱	教別	地 址	電 話	建立日期
雙鳳里	台灣基督長老教會活水教會	基督教	新莊區中正路730-15號2樓	29026662	...
福興里	五股基督之家	基督教	新莊區五權一路106號	22988605	...
中原里	新莊改革宗福音教會	基督教	新莊區中港路中慶巷29號1樓	22777787	...
忠孝里	台灣工業福音團契新莊福音中心	基督教	新莊區中正路346號2樓	29928965	...
國泰里	基督教台灣貴格會新莊合一堂	基督教	新莊區瓊泰路163號	22085690	6月28日
雙鳳里	新生命小組教會(新莊福音中心)	基督教	新莊區中正路708號12樓	27117275	...

資料來源：新莊區公所人文課。

表7-3 新北市新莊區宗教團體興辦公益慈善及社會教化事業概況

1.寺廟(含財團法人)

單位：個

年底別 及 宗教別	醫療機構		文教機構							
	醫院數	診所數	大學數	專科 學校數	中學數	職校數	小學數	幼兒 園數	圖書閱 覽室數	其他
民國101年底	-	-	-	-	-	-	-	-	4	4
民國102年底	-	-	-	-	-	-	-	-	4	4
民國103年底	-	-	-	-	-	-	-	-	4	4
民國104年底	-	-	-	-	-	-	-	-	4	-
民國105年底	-	-	-	-	-	-	-	-	4	-
民國106年底	-	-	-	-	-	-	-	-	4	-
民國107年底	-	-	-	-	-	-	-	-	4	-
民國108年底	-	-	-	-	-	-	-	-	4	-
民國109年底	-	-	-	-	-	-	-	-	4	-
民國110年底	-	-	-	-	-	-	-	-	4	-
佛 教	-	-	-	-	-	-	-	-	2	-
道 教	-	-	-	-	-	-	-	-	2	-
三一(夏)教	-	-	-	-	-	-	-	-	-	-
理 教	-	-	-	-	-	-	-	-	-	-
一 貫 道	-	-	-	-	-	-	-	-	-	-
先天救教	-	-	-	-	-	-	-	-	-	-
天德聖教	-	-	-	-	-	-	-	-	-	-
軒 轅 教	-	-	-	-	-	-	-	-	-	-
天 帝 教	-	-	-	-	-	-	-	-	-	-
彌勒大道	-	-	-	-	-	-	-	-	-	-
天 道	-	-	-	-	-	-	-	-	-	-
其 他	-	-	-	-	-	-	-	-	-	-

資料來源：新莊區公所人文課。

表7-3 新北市新莊區宗教團體興辦公益慈善及社會教化事業概況 (續1)

1.寺廟 (含財團法人)

單位：個

年底別 及 宗教別	公益慈善事業						
	養老院數	身心障礙 教養院數	青少年 輔導院數	福利 基金會數	學生宿舍 處數	技藝研習 處數	社會服務 中心數
民國101年底	-	-	-	-	-	-	-
民國102年底	-	-	-	-	-	-	-
民國103年底	-	-	-	-	-	-	-
民國104年底	-	-	-	-	-	-	-
民國105年底	-	-	-	-	-	-	-
民國106年底	-	-	-	-	-	-	-
民國107年底	-	-	-	-	-	-	-
民國108年底	-	-	-	-	-	5	-
民國109年底	-	-	-	-	-	5	-
民國110年底	-	-	-	-	-	5	-
佛 教	-	-	-	-	-	1	-
道 教	-	-	-	-	-	4	-
三一(夏)教	-	-	-	-	-	-	-
理 教	-	-	-	-	-	-	-
一 貫 道	-	-	-	-	-	-	-
先 天 救 教	-	-	-	-	-	-	-
天 德 聖 教	-	-	-	-	-	-	-
軒 轅 教	-	-	-	-	-	-	-
天 帝 教	-	-	-	-	-	-	-
彌 勒 大 道	-	-	-	-	-	-	-
天 道	-	-	-	-	-	-	-
其 他	-	-	-	-	-	-	-

資料來源：新莊區公所人文課。

表7-3 新北市新莊區宗教團體興辦公益慈善及社會教化事業概況 (續2)

2.教堂 (含財團法人)

單位：個

年底別 及 宗教別	醫療機構		文教機構							
	醫院數	診所數	大學數	專科 學校數	中學數	職校數	小學數	幼兒 園數	圖書閱 覽室數	其他
民國101年底	-	1	1	-	1	-	-	1	-	-
民國102年底	-	1	1	-	1	-	-	1	-	-
民國103年底	-	1	1	-	1	-	-	1	-	-
民國104年底	-	1	1	-	1	-	-	1	-	-
民國105年底	-	1	1	-	1	-	-	1	-	-
民國106年底	-	1	1	-	1	-	-	1	-	-
民國107年底	-	-	1	-	1	-	-	1	-	-
民國108年底	1	1	1	-	1	-	1	1	1	-
民國109年底	-	1	1	-	1	-	-	3	1	-
民國110年底	-	1	1	-	1	-	-	3	1	-
猶太教	-	-	-	-	-	-	-	-	-	-
天主教	-	1	1	-	1	-	-	3	-	-
基督教	-	-	-	-	-	-	-	-	1	-
伊斯蘭教	-	-	-	-	-	-	-	-	-	-
東正教	-	-	-	-	-	-	-	-	-	-
巴哈伊教	-	-	-	-	-	-	-	-	-	-
摩門教	-	-	-	-	-	-	-	-	-	-
真光教團	-	-	-	-	-	-	-	-	-	-
天理教	-	-	-	-	-	-	-	-	-	-
巴哈伊教	-	-	-	-	-	-	-	-	-	-
統一教	-	-	-	-	-	-	-	-	-	-
山達基	-	-	-	-	-	-	-	-	-	-
真光教團	-	-	-	-	-	-	-	-	-	-
其他	-	-	-	-	-	-	-	-	-	-

資料來源：新莊區公所人文課。

表7-3 新北市新莊區宗教團體興辦公益慈善及社會教化事業概況 (續完)

2.教堂 (含財團法人)

單位：個

年底別 及 宗教別	公益慈善事業						
	養老院數	身心障礙 教養院數	青少年 輔導院數	福利 基金會數	學生宿舍 處數	技藝研習 處數	社會服務 中心數
民國101年底	-	-	-	-	-	-	-
民國102年底	-	-	-	-	-	-	-
民國103年底	-	-	-	-	-	-	-
民國104年底	-	-	-	-	-	-	-
民國105年底	-	-	-	-	-	-	-
民國106年底	-	-	-	-	-	-	-
民國107年底	-	-	-	-	-	-	-
民國108年底	-	-	-	-	-	-	-
民國109年底	-	-	-	-	-	-	-
民國110年底	-	-	-	-	-	-	-
猶太教	-	-	-	-	-	-	-
天主教	-	-	-	-	-	-	-
基督教	-	-	-	-	-	-	-
伊斯蘭教	-	-	-	-	-	-	-
東正教	-	-	-	-	-	-	-
巴哈伊教	-	-	-	-	-	-	-
摩門教	-	-	-	-	-	-	-
真光教團	-	-	-	-	-	-	-
天理教	-	-	-	-	-	-	-
巴哈伊教	-	-	-	-	-	-	-
統一教	-	-	-	-	-	-	-
山達基	-	-	-	-	-	-	-
真光教團	-	-	-	-	-	-	-
其他	-	-	-	-	-	-	-

資料來源：新莊區公所人文課。

刊 名：110 年新北市新莊區統計年報

編 印：新北市新莊區公所會計室

出 版：新北市新莊區公所

出版日期：中華民國 111 年 6 月

創刊年月：中華民國 100 年 5 月

刊期頻率：年刊

本刊同時登載於新莊區公所網站

網址為 <http://www.xinzhuang.ntpc.gov.tw/>

依著作權法第 9 條規定，法律、命令不受著作權法保護，任何人本得自由利用，

歡迎各界廣為利用。



新北市新莊區公所(公開資訊)

<https://www.xinzhuang.ntpc.gov.tw/home.jsp?id=3cea4f1df889351e>