

中華民國 114 年
新北市新莊區統計年報



新北市新莊區公所編印

中華民國 115 年 6 月出版

凡例

- 一、 本年報編印之目的，旨在報導新北市新莊區一般概況及重要施政成果之統計數據，俾提供施政考核及釐定施政計畫之參考。
- 二、 本年報所列資料來源，係根據新北市新莊區公所（以下簡稱公所）各業務單位編報之公務統計報表及公所會（主）計室直接蒐集之資料加以整編而成，其資料來源均分別註明於各表（圖）下方，以利查考。
- 三、 本年報之資料時間自 105 年至 114 年，內容包括：一般概況、行政、民政、社會、經建、兵役、人文，計 7 大類，40 表。
- 四、 表內所列「年」及「年度」係指全年動態數字（自 1 月 1 日至 12 月 31 日止），「年底」係指 12 月底靜態數字。
- 五、 本年報各表所列度量衡單位，一律採用公制，以資劃一，方便比較，其有特殊情形者，均分別予以註明。
- 六、 本年報所用符號代表意義如下：
 - 「 -- 」數值無意義。
 - 「 ... 」數值尚未發布。
 - 「 - 」無數值或數值無統計。
 - 「 0 」數值不及半單位。
- 七、 本年報所載資料如有更新資料，均予修正，凡與前期數字不同時，概以本期數字為準。
- 八、 本年報荷蒙公所各業務單位提供有關資料，始克編成，謹致謝忱，惟統計數字難免有錯漏之處，敬請不吝指正。

目次

提要分析

一、新北市新莊區歷史沿革.....	1
二、新北市新莊區地理環境.....	1
(一) 土地及鄰里分布概況.....	1
(二) 地理與交通.....	2
三、新北市新莊區人文風情.....	2
(一) 現住人口概況.....	2
(二) 民俗藝文與觀光休閒.....	3
四、新北市新莊區產業發展.....	4
(一) 經建概況.....	4
(二) 工商園區主要產業及未來發展.....	5
五、新北市新莊區社教福利.....	5
(一) 社區發展概況.....	5
(二) 社會福利及救助概況.....	5
(三) 教育組織概況.....	6
(四) 兵役扶(慰)助概況.....	6
六、新北市新莊區重要施政成果.....	6
(一) 行政概況.....	6
(二) 近年本區推行之重要政策及社經建設.....	6

表目次

壹、一般概況

表 1-1	新北市新莊區已登記公私有土地筆數面積.....	10
表 1-2	新北市新莊區各里鄰戶口數.....	11~13
表 1-3	新北市新莊區現住人口之年齡分配.....	14~15
表 1-4	新北市新莊區現住人口之教育程度.....	16~17
表 1-5	新北市新莊區現住人口之婚姻狀況.....	18

貳、行政

表 2-1	新北市新莊區公所組織系統表.....	20
表 2-2	新北市新莊區公所現有職員人數—按教育程度分.....	21
表 2-3	新北市新莊區公所現有職員人數—按考試及格別分.....	22
表 2-4	新北市新莊區公所現有職員人數—按年齡分.....	23
表 2-5	新北市新莊區公所編制及現有員額.....	24~25
表 2-6	新北市新莊區公所經費預決算數額—按工作計劃分.....	26
表 2-7	新北市新莊區公所經費預決算數額—按用途別科目分.....	27
表 2-8	新北市新莊區辦理調解業務概況.....	28~29

參、民政

表 3-1	新北市新莊區里長選舉概況.....	32
表 3-2	新北市新莊區鄰長遴聘概況.....	33~35
表 3-3	新北市新莊區鄰長異動概況.....	36
表 3-4	新北市新莊區改善市容查報有關案件執行情形.....	37
表 3-5	新北市新莊區各級學校及幼兒園一覽表.....	38~42
表 3-6	新北市新莊區體育活動概況.....	43
表 3-7	新北市新莊區維護市容會報決議案件辦理情形.....	44

肆、社會

表 4-1	新北市新莊區推行社區發展工作概況.....	46~54
表 4-2	新北市新莊區社區發展協會會員人數.....	55~56
表 4-3	新北市新莊區輔導市民以工代賑臨時工作概況.....	57
表 4-4	新北市新莊區社會福利及救濟概況.....	58~59
表 4-5	新北市新莊區低收入戶數及人數按身分.....	60~63
表 4-6	新北市新莊區辦理急難救助概況.....	64~65
表 4-7	新北市新莊區遭受災害救助情形.....	66~67
表 4-8	新北市新莊區身心障礙者人數.....	68~69

伍、經建

表 5-1	新北市新莊區鄰里工程施工概況.....	72~79
表 5-2	新北市新莊區公園綠地概況.....	80~95
表 5-3	新北市新莊區農耕土地面積及農戶人口數.....	96~97
表 5-4	新北市新莊區米穀種植面積及產量.....	98~99
表 5-5	新北市新莊區園藝作物種植面積及產量.....	100~101
表 5-6	新北市新莊區普通及特種作物種植面積及產量.....	102~103
表 5-7	新北市新莊區家畜家禽頭數.....	104

陸、兵役

表 6-1	新北市新莊區服兵役役男家屬各項扶(慰)助經費統計.....	106
表 6-2	新北市新莊區服兵役役男家屬安家費及三節生活扶助金統計.....	107

柒、人文

表 7-1	新北市新莊區神壇、寺廟、財團法人寺廟一覽表.....	110~123
表 7-2	新北市新莊區聚會所、財團法人教會一覽表.....	124~126
表 7-3	新北市新莊區宗教團體興辦公益慈善及社會教化事業概況.....	127~130

圖目次

圖一 新北市新莊區行政區域圖.....3

提要分析

一、新北市新莊區歷史沿革

新莊，舊稱「新庄」，意指「新興的街庄」。因地處淡水河沿岸，擁有天然河港之利，成為臺灣北部最早開發的地區之一。清朝乾隆、嘉慶年間，舟船雲集、商賈繁盛，素有「千帆林立新莊港，市肆聚千家燈火」的美譽，為臺北盆地的中心都市，土地肥沃、人口興旺。

日治時期，大正 9 年（1920 年）新莊隸屬於臺北州新莊郡，轄有新莊街、鷺洲庄、林口庄，為當時的農業重鎮。由於鄰近臺北市，新莊的商業活動亦日益興盛。二次大戰末期，為疏散臺北的重要機構，日人將工廠遷往鄰近鄉鎮，新莊的工業因此逐漸起飛，奠定了今日工商發達的基礎。

1946 年成立新莊鎮公所及鎮民代表會，1950 年泰山、新莊分治，新莊鎮的行政地位確立後，因工商發展迅速，吸引大量外地人口遷入，人口急遽增加。1980 年，因人口達 15 萬人而改制為新莊市，並以有限的縣轄市資源推動多項大型建設，逐漸擺脫早期工業城市的刻板印象。近年來，隨著都市更新計畫的加速推行及連外捷運路線的興建，新莊已躍升為工商繁榮、交通便利、文化鼎盛，具高生活品質與社區意識的新興都會。2010 年，臺北縣升格為新北市，新莊市亦改制為現今的新莊區。

截至 114 年 12 月底，新莊區共有 84 里、1842 鄰，土地面積 20.68 平方公里，全區人口為 42 萬 1,239 人，人口密度每平方公里約為 2 萬 369 人。

二、新北市新莊區地理環境

（一）土地及鄰里分布概況

新莊區總面積約占全新北市 2066.26 平方公里面積的 1.00%。截至 114 年底，全區已登記土地共計 59,623 筆，總面積達 1,946.13 公頃，依所有權性質可區分為：

- 公有土地：13,892 筆，面積 700.45 公頃
- 私有土地：44,663 筆，面積 1,217.66 公頃
- 公私共有土地：1,068 筆，面積 28.02 公頃

在行政區劃上，新莊區劃分為 84 個里、1,842 個鄰。其中：

- 面積最大的里別為丹鳳里，面積達 2.4698 平方公里
- 面積最小的里別為祥鳳里，僅 0.0338 平方公里

在鄰數分布上：

- 立廷里擁有 40 鄰，為全區鄰數最多的里別
- 立人里僅有 9 鄰，是鄰數最少的里別

在人口分布上：

- 人口最多的里別為中原里，居民達 16,590 人

- 人口最少的里別為國泰里，僅 1,278 人
- 顯示出各里之間在土地面積、鄰數及人口結構上具有明顯差異。

(二) 地理與交通

新莊區地處臺北盆地西南緣，位於北緯 25 度、東經 121 度。東南臨大漢溪，與板橋區隔溪相望；西北接林口台地；北與泰山區相鄰；東北接三重區及五股區；西南與樹林區及桃園市龜山區毗鄰。區內地勢平坦，平均海拔僅 7 公尺，大漢溪自西南沿南緣流經區內，河寬約 350 公尺，是新莊重要的農業灌溉水源。此外，塹仔圳與塔寮坑溪亦貫穿區內，為主要灌溉渠道。

在交通方面，新莊擁有完善的「口字型」路網，由四條幹道構成：

- 中正路（省道台 1 甲線）：昔日往返臺北市與桃園市的重要幹道，現為捷運新莊線全程通過的路線。
- 思源路：通往板橋的大漢橋所在地，並有捷運環狀線經過，快速連接新板特區。
- 特二號道路（台 65 線）：串聯五股與土城交流道，加強新莊對外連通性。
- 中山路（新北大道）：舊稱「二省道」，102 年更名，橫跨新莊副都心、輔大花園夜市及新北產業園區，是通往三重的重要道路。

此外，新莊區內還有多條主要道路：

- 新泰路、新樹路、化成路：連接各主要生活圈。
- 新莊路（新莊老街）：昔日舊部落中心道路，保留歷史風貌。
- 民安路：商業熱點鴻金寶商圈所在地。
- 中原路：近年新闢，位於副都心旁。
- 中華路：沿中港大排河道而建，改善區域交通。

四通八達的交通網絡，使新莊成為新北市內工商發達、聯外便捷的重要區域。

三、新北市新莊區人文風情

(一) 現住人口概況

截至 114 年底，新莊區共有 177,111 戶數，總人口達 421,239 人，僅次於板橋區 549,762 人，其中男性人口為 203,946 人，女性人口為 217,293 人，女性人口略多於男性。本區人口年齡結構：幼年人口(0~14 歲)為 53,169 人，青壯年人口(15~64 歲)為 295,112 人，老年人口(65 歲以上)為 72,958 人。

本區現住人口的婚姻狀況：未婚為 184,214 人、有配偶為 180,876 人、離婚為 35,250 人、喪偶為 20,899 人。

本區(15 歲以上人口 368,070 人)教育程度分布：研究所(含以上)計 30,553 人、大專校院計 160,904 人、高中職計 106,578 人、國中以下計 68,955 人、不識字計 1,080 人，大專及以上學歷人口過半數。



資料來源：新北市新莊區公所。

圖一 新北市新莊區行政區域圖

(二) 民俗藝文與觀光休閒

1. 宗教文化與藝文活動

截至 114 年底，新莊區共有 45 家寺廟、270 家神壇及 49 家聚會所。在濃厚的人文藝術氛圍下，區內發展出多元藝文活動。

- 新北市鼓藝節、「潮盛新莊」，以展演、展覽、走讀、集章等多元形式，引領市民與旅客走進廟街，各式音樂展演等活動展現新莊在地文化魅力。
- 新莊文化藝術中心為促進藝文空間，重新改造廣場景觀，增設花台、座椅、LED 地燈，並結合綠意植栽，打造出亮眼的文化地標，成為民眾休憩與欣賞藝文活動的重要場所。

2. 歷史街區與觀光特色

新莊老街以傳統工藝與美食聞名，是文化傳承與觀光休閒的熱門地點：翁美裕商行麥芽糖、老順香糕餅店、尤協豐豆干及阿瑞官粿店（舊稱蘇家粿）等老字號商店，傳承著新莊的飲食文化。

3. 體育設施與運動風氣

新莊區擁有完善的體育設施，新莊綜合運動場佔地 22 公頃，是結合「新莊體育場」、「新莊棒球場」、「新莊國民運動中心」的綜合體育園區，常舉辦職棒賽事及大型活動。新莊田徑場與足球場業已全面整修，採用新人工草皮及 3 色跑道，並在 2025 年 12 月投入使用，強化友善與無障礙功能，成為市民運動休閒的最佳場域。

4. 特色公園與親子遊憩區

快樂公園（蜂巢遊戲塔、沙坑）、中環公園、翻新公廁的頭前運動公園、塭仔底濕地公園（戲水池）、建福公園（互動遊具）均是熱門共融式遊戲場，適合全齡遊憩。

- 快樂公園：位於瓊泰路，特色為蜂巢遊戲塔、地景沙坑、西瓜轉盤及益智遊戲牆，屬全齡友善公園。
- 中環公園：位於塭仔圳重劃區，以森林綠地、探索遊戲為主。
- 頭前運動公園：114 年 6 月完成公廁整建，增設性別友善廁所與親子廁所，並強化無障礙設施。
- 塭仔底濕地公園：新莊唯一兼具親水、生態、滯洪的公園，夏季有兒童戲水池。
- 建福公園：設有互動式遊具與舒適的陪伴休憩空間。
- 福營新公園：靠近捷運丹鳳站，有滾輪滑梯、白色沙坑、立體攀爬架。

本區致力結合文化、運動與遊憩設施，營造多元且具活力的生活環境，成為新北重要文化休閒據點。

四、新北市新莊區產業發展

（一）經建概況

114 年全年鄰里工程施工共計完成 211 件，總工程費用達 120,604,889 元。依照施工項目及經費分配如下：

- 瀝青路面施工：完成面積 136,354.55 平方公尺，工程費用 99,856,696 元
- 整修水溝施工：完成面積 1,282.90 平方公尺，工程費用 17,510,180 元
- 其他施工項目：完成面積 85.08 平方公尺，工程費用 3,238,013 元

此外，新莊區經管維護的公園綠地共有 68 座，總面積達 35.7768 公頃，提供市民良好的休閒與運動空間。

114 年新莊區經建發展聚焦「高階智慧產業」與「舊城區都更」雙主軸，以知識產業園區、副都心為核心，推動數位經濟與現代服務業。交通上倚重機捷與

環狀線強化與臺北市的連結，並持續辦理新北大道等重點區域的都市更新與土地活化，吸引人口進駐。

位於五股工業區與副都心間的新北知識產業園區，規劃為 24 小時創意生活街區，結合創意產業研發、娛樂地標城，未來將成為「研發、創意」類商業發展中心。上新莊的頭前重劃區，擁有寬闊道路、萬坪運動公園、多座公園綠地，並緊鄰機場捷運線、新北捷運環狀線及台一線高架橋，交通便利，將成為新莊區新興經濟生活圈。新莊透過副都心與頭前重劃區的開發計畫，加速經濟與生活品質雙提升，未來發展潛力無限。

（二）工商園區主要產業及未來發展

114 年新莊區工業園區發展以「數位轉型」與「立體化廠辦」為核心，從傳統金屬製造轉型為高附加價值知識產業、金融科技（Fintech）、數位科技與綠色永續產業。核心區域包括新莊北側知識產業園區（高科技/企業總部）與新莊副都心（商辦/雲端產業），聚焦智慧製造與研發中心。

新莊區與泰山區的「新、泰塹仔圳市地重劃」計畫，為北台灣近年規模最大的都市重劃案，該計畫自 2019 年正式啟動，採公辦市地重劃方式，以中正路為界，分為第一區（北側）與第二區（南側）兩大區塊。預期效益含括：地籍整理改善原有土地零碎不整的狀況，提升土地利用效率。增設各項公共設施，提升居民生活品質。透過交通與公共設施的改善，營造便利宜居的生活環境，完成後將為本區與泰山區帶來嶄新的都市面貌與發展潛力。

五、新北市新莊區社教福利

（一）社區發展概況

114 年底，本區共有 27 個社區發展協會，涵蓋 175,111 戶，社區人口共 421,239 人，理監事人數（理事長、理事和監事）有 471 人，社區發展協會會員人數為 2,844 人，設有社區生產建設基金的協會有 20 個。114 年全區社區發協會經費使用總額為 15,821,488 元，其中政府補助款：10,750,705 元，社區自籌款：5,070,783 元。

本區社區發展協會所辦理之教育訓練（含社區幹部訓練與社區觀摩）共計 684 人次，21 隊社區守望相助隊，社區志願服務團隊共有 6 隊，合計 103 人。協會有辦理社區照顧關懷據點的有 2 處，114 年社區發展工作服務成果（含福利服務與其他服務）受益人次為 100,340 人次。

（二）社會福利及救助概況

本區 114 年底，低收入戶計 1,351 戶，2,579 人。輔導市民以工代賑臨時工作概況，核配人數為 12 人（男性 12 人，女性 0 人），全年實發工作天數為 223.25 天，實發代賑金額為 380,692 元。

中低收入老人生活津貼申請人次為 2,329 人次；低收入戶喪葬補助發放 16 人次，補助金額為 480,000 元；新莊區身心障礙人數為 18,222 人。身心障礙者生

活補助發放 55,103 人次，補助金額 293,078,839 元；身心障礙者日間照顧及住宿式照顧費用補助發放 8,660 人次，補助金額 118,836,658 元、身心障礙者生活輔具費用補助發放 869 人次，補助金額 9,510,850 元；急難救助發放 110 人次，補助金額 5,798,000 元；現金捐款（含捐棺現金）為 7,023,500 元，實物銀行實物捐贈折現為 4,731,520 元。

急難救助人次為 94 人次，全年救助金額 1,268,000 元；戶內人口發生意外事故致死者救助人次為 31 人次，全年救助金額為 5,000,000 元。新莊區火災受災人數，全年計有 26 人臨時收容，1 人死亡，2 戶住屋毀損、5 人安遷，全部救助金額為 100,000 元。本區透過多項社會福利計畫，有效協助低收入戶、身心障礙者及急難救助對象，並結合社會資源推動捐款捐贈，完善社會安全網絡。

（三）教育組織概況

114 年新莊區各級學校及幼兒園共計 131 所，其中私立輔仁大學 1 所，市立高級中等學校 1 所（市立新莊高中）、完全中學 2 所（市立丹鳳高中、私立財團法人恆毅中學），市立國民中學 5 所，市立國民小學 16 所，市立幼兒園 20 所（國民中學附設幼兒園 2 所、國民小學附設幼兒園 15 所，新莊幼兒園 3 處），非營利幼兒園 4 所，私立幼兒園 82 所。本區擁有從幼兒教育至高等教育的完善教育體系，私立輔仁大學與多所市立學校，共同構築區內教育資源網絡。

（四）兵役扶（慰）助概況

114 年本區服兵役役男家屬各項扶（慰）助經費，共計 121 件，總金額為 1,039,826 元，多數為傷殘安養津貼案件計 108 件。而 114 年本區服兵役役男家屬一次安家費發給戶數計 26 戶，發給口數計 76 口，發放金額為 1,010,321 元，而三節生活扶助金發給戶數為 13 戶，發給口數為 44 口，發給金額為 528,333 元。

六、新北市新莊區重要施政成果

（一）行政概況

114 年本區公所人員編制 148 人，實際現有員額為 130 人，其中男性 51 人，女性 79 人；以教育程度來分，學歷為研究所者有 33 人，大學畢業有 79 人，專科畢業有 13 人，高中（職）畢業有 5 人；按考試及格分，高普初等考試及格者為 50 人，特種試及格者 37 人，升等考試及格者 42 人，依其他法令進用者為 1 人。

（二）近年本區推行之重要政策及社經建設

本區近幾年新增許多公園綠地、廟街重現風華，市場改建、第二國民運動中心、社福中心、大學城、醫療、抽水站、污水下水道等規劃也持續進行中，希冀打造新莊成為北北基桃核心都會區。

1.公墓公園化推動：持續落實「把綠地還給市民」政策，加速公墓遷葬與綠化轉型。另，截至 114 年底，新莊生命紀念館尚有約 1,819 個櫃位可供民眾使用，

5 樓增櫃工程也已完工，可再增加 3,438 個櫃位，已公告抽籤選位，增設廣場天幕優化追思環境，後續將視需求評估興設第二生命紀念館可行性。

2.鄰里綠地優化：針對地方里長提出的重大訴求，114 年施政重點放在公園設施與遊具的全面優化、安全改善。全區電纜地下化：積極推動如建國一路等核心路段的電纜地下化工程，台電已於 114 年底完成設計，預計於 115 年下半年完工，以開闢更寬廣的都市天際線。

3.廟街再現風華傳統與現代共榮：持續針對擁有百年歷史的新莊廟街進行風華再現計畫。優化古蹟周邊人行環境、強化老街夜間照明與指標系統，提升歷史街區的觀光與文化亮點。

4.公有市場改建老舊市場轉型：持續推進新莊老舊公有市場的現代化改建與空間活化規劃。結合智慧化管理與人流動線重新規劃，翻轉傳統市場的刻板印象。

5.第二國民運動中心選址與進度推動：正式選定重劃區內的「文高一用地」進行積極籌備。114 年持續進行都市計畫變更審議與前期工程規劃，確保建設能「如期、如質」完工。

6.社福中心與基層照顧社區照顧網絡健全：透過立德段 175 地號都更案正式簽約，成功為市府無償取得「身心障礙者社區式日間照顧中心」公益空間。

7.大學城與土地開發輔大大學城路網建構：配合新泰塭仔圳市地重劃，114 年 11 月正式通車鄰近輔大商圈與大學城腹地的「懋德路」(15 米寬)及「環泰二路」(15 米寬)，大幅改善大學城周邊長期壅塞的交通微循環。

8.醫療資源配套輔大醫院黃金救援動線：優先開闢及拓寬輔大醫院周邊的計畫道路(如 4-4-1 號及 4-4-2 號計畫道路)，強化急重症救護車輛通行的黃金動線。

9.抽水站機組更新與自動化潭底溝抽水站第一標工程：跨新莊、樹林兩區的潭底溝抽水站於 114 年初全面動土，施作 972 公尺的子溝以加速排水並消除過去的惡臭痼疾。塔寮坑二抽水站自動化：於 114 年 10 月正式啟動「自動化智慧防汛工程」。引進 AI 技術、環狀監控網路與手機即時水情系統，全面連動塔寮坑、塔寮坑二、塔寮坑三座抽水站聯合操作。

10.污水下水道與共同管道全面佈設：重劃區內所有新建主幹道於 114 年同步編織地下共同管道，全面整合污水下水道、排水箱涵、電力、電信及自來水等五大管線。本區 114 年在雨水下水道及道路側溝的維護管理評比中，榮獲新北市甲組第 1 名。

壹、一般概況

表1-1 新北市新莊區已登記公私有土地筆數面積

單位：公頃、筆

年底別 及 土地權屬別	已登記土地面積	已登記土地筆數
民國105年底	1,970.098717	56,092
民國106年底	1,972.204964	56,149
民國107年底	1,971.458617	56,281
民國108年底	1,971.639046	56,385
民國109年底	1,971.639044	56,479
民國110年底	1,971.710000	57,930
民國111年底	1,971.705350	58,332
民國112年底	1,971.792865	58,905
民國113年底	1,972.449463	61,402
民國114年底	1,946.130536	59,623
公 有	700.449476	13,892
私 有	1,217.657405	44,663
公私共有	28.023655	1,068

資料來源：新北市政府地政局。

表1-2 新北市新莊區各里鄰戶口數

單位：平方公里、鄰、戶、人

年底別 及里別	面 積	鄰 數	戶 數	人 口 數		
				合 計	男	女
民國105年底	19.7383	1,842	150,767	414,156	202,461	211,695
民國106年底	19.7383	1,842	153,253	416,524	203,329	213,195
民國107年底	19.7383	1,842	155,540	417,754	203,713	214,041
民國108年底	19.7383	1,842	157,838	420,473	204,865	215,608
民國109年底	19.7383	1,842	160,984	422,653	205,901	216,752
民國110年底	19.7383	1,842	162,567	421,381	205,219	216,162
民國111年底	19.7383	1,842	164,488	419,966	204,102	215,864
民國112年底	19.7383	1,842	167,536	423,607	205,458	218,149
民國113年底	19.7383	1,842	171,874	423,503	205,296	218,207
民國114年底	20.6819	1,842	177,111	421,239	203,946	217,293
八德里	0.0541	16	1,282	3,065	1,467	1,598
中平里	0.1292	23	4,180	10,296	4,693	5,603
中全里	0.0467	18	1,384	3,386	1,724	1,662
中宏里	0.0351	20	1,451	3,568	1,726	1,842
中和里	0.0938	30	1,735	4,361	2,121	2,240
中信里	0.1154	34	3,378	8,941	4,335	4,606
中美里	0.1449	24	2,605	6,167	2,927	3,240
中原里	0.7635	33	7,307	16,590	7,809	8,781
中泰里	0.0715	22	1,815	4,239	2,080	2,159
中港里	0.0896	28	2,302	6,362	3,053	3,309
中華里	0.0652	15	1,280	2,841	1,372	1,469
中隆里	0.1823	27	3,081	6,903	3,219	3,684
中誠里	0.0425	15	906	2,083	1,026	1,057
丹鳳里	2.4698	28	3,840	9,215	4,420	4,795
仁愛里	0.0574	20	1,061	2,504	1,209	1,295
仁義里	0.0545	20	1,447	3,544	1,774	1,770
化成里	0.5404	15	1,892	4,172	2,063	2,109
文明里	0.3261	16	692	1,700	829	871
文聖里	0.0836	29	1,696	3,725	1,708	2,017
文德里	0.0917	18	757	1,743	854	889
文衡里	0.0631	16	920	2,116	1,033	1,083
四維里	0.0814	22	1,951	4,654	2,214	2,440
民本里	0.0356	19	1,178	2,963	1,484	1,479
民全里	0.1004	17	1,465	3,816	1,879	1,937
民安里	0.0846	33	2,274	6,085	2,914	3,171

資料來源：新北市政府民政局。

表1-2 新北市新莊區各里鄰戶口數 (續1)

單位：平方公里、鄰、戶、人

年底別 及里別	面 積	鄰 數	戶 數	人 口 數		
				合 計	男	女
民有里	0.0397	20	1,649	3,989	1,895	2,094
立人里	0.1292	9	964	2,267	1,076	1,191
立功里	0.0613	25	1,452	3,486	1,679	1,807
立廷里	0.2845	40	5,517	13,735	6,463	7,272
立志里	0.1025	16	1,569	3,693	1,781	1,912
立言里	0.1041	24	1,932	4,769	2,265	2,504
立泰里	0.1795	21	2,501	5,772	2,779	2,993
立基里	0.1583	32	2,427	5,927	2,873	3,054
立德里	0.2797	17	990	2,334	1,132	1,202
光正里	0.0657	22	1,699	4,611	2,294	2,317
光和里	0.0386	19	1,000	2,763	1,336	1,427
光明里	0.1427	21	1,803	4,962	2,408	2,554
光華里	0.0972	28	2,830	7,307	3,606	3,701
光榮里	0.0615	20	1,651	4,533	2,201	2,332
全安里	0.0794	22	1,880	4,445	2,106	2,339
全泰里	0.0781	27	1,972	4,770	2,294	2,476
合鳳里	0.0731	25	1,782	4,506	2,192	2,314
成德里	0.1178	23	1,919	4,985	2,393	2,592
自立里	0.1067	26	2,256	5,175	2,484	2,691
自信里	0.0457	12	1,032	2,422	1,141	1,281
自強里	0.0479	15	1,122	2,480	1,219	1,261
西盛里	1.6904	29	5,888	14,243	6,968	7,275
和平里	0.0963	21	1,857	4,622	2,245	2,377
幸福里	0.0523	30	1,653	4,111	1,943	2,168
忠孝里	0.1677	29	2,378	5,162	2,503	2,659
昌平里	0.5125	21	5,533	11,025	5,178	5,847
昌明里	0.0388	18	1,353	3,418	1,662	1,756
昌信里	0.0416	17	1,539	3,808	1,820	1,988
昌隆里	0.0515	15	1,811	4,368	2,063	2,305
信義里	0.1158	25	2,116	5,132	2,417	2,715
南港里	0.1150	22	2,105	5,115	2,498	2,617
建安里	0.3573	34	2,691	6,796	3,265	3,531
建福里	0.0383	13	931	2,406	1,180	1,226
後港里	0.0930	31	2,756	6,969	3,401	3,568

資料來源：新北市政府民政局。

表1-2 新北市新莊區各里鄰戶口數 (續2完)

單位：平方公里、鄰、戶、人

年底別 及里別	面 積	鄰 數	戶 數	人 口 數		
				合 計	男	女
後德里	0.0558	15	1,131	2,972	1,499	1,473
思源里	0.3178	22	2,267	5,349	2,582	2,767
思賢里	0.0760	21	1,681	4,178	2,058	2,120
恆安里	0.0956	24	1,742	4,361	2,109	2,252
泰豐里	0.1912	14	1,106	2,547	1,238	1,309
海山里	0.1255	24	2,296	5,371	2,614	2,757
國泰里	0.2239	16	500	1,278	634	644
祥鳳里	0.0338	18	967	2,448	1,204	1,244
富民里	0.0633	21	1,611	3,860	1,857	2,003
富國里	0.0609	14	939	2,207	1,088	1,119
萬安里	0.1036	18	1,619	3,793	1,829	1,964
裕民里	0.1809	32	2,778	6,989	3,431	3,558
榮和里	0.1638	25	3,808	6,138	3,543	2,595
福基里	0.8570	17	3,199	6,379	3,142	3,237
福興里	0.3589	17	2,487	6,217	3,118	3,099
福營里	0.6775	20	1,062	2,245	1,116	1,129
興漢里	0.1324	32	1,433	3,254	1,575	1,679
頭前里	0.7168	16	6,161	12,166	5,944	6,222
龍安里	0.0670	15	894	2,282	1,113	1,169
龍福里	0.0436	13	923	2,223	1,079	1,144
龍鳳里	0.2142	30	4,756	10,908	5,156	5,752
營盤里	1.3259	19	731	1,659	845	814
豐年里	0.0841	16	1,415	3,524	1,726	1,798
雙鳳里	1.4206	36	5,258	12,747	6,248	6,499
瓊林里	1.6057	20	1,910	4,999	2,505	2,494

資料來源：新北市政府民政局。

表1-3 新北市新莊區現住人口之年齡分配

單位：人

年底別 及性別	總 計	0-4歲	5-9歲	10-14歲	15-19歲	20-24歲	25-29歲
民國105年底	414,156	19,281	19,237	21,049	26,015	29,867	31,454
民國106年底	416,524	18,667	19,862	20,470	24,648	29,548	31,429
民國107年底	417,754	18,313	19,920	20,075	23,899	28,148	30,735
民國108年底	420,473	17,870	20,390	19,951	22,889	27,222	30,760
民國109年底	422,653	17,191	21,490	19,275	21,160	26,836	30,160
民國110年底	421,381	16,528	21,493	19,141	20,283	25,510	29,574
民國111年底	419,966	15,603	20,746	19,655	19,553	23,980	29,168
民國112年底	423,607	14,647	20,822	20,109	19,474	23,441	27,815
民國113年底	423,503	13,608	20,037	20,743	19,330	22,430	26,751
民國114年底	421,239	12,498	18,882	21,789	18,635	20,776	26,232
男	203,946	6,468	9,706	11,077	9,754	10,840	13,473
女	217,293	6,030	9,176	10,712	8,881	9,936	12,759

資料來源：新北市政府民政局。

表1-3 新北市新莊區現住人口之年齡分配 (續1完)

單位：人

年底別 及性別	30-34歲	35-39歲	40-44歲	45-49歲	50-54歲	55-59歲	60-64歲	65歲以上
民國105年底	34,580	39,840	33,855	30,636	32,102	30,825	27,027	38,388
民國106年底	32,749	40,275	35,302	30,922	31,335	31,454	27,761	42,102
民國107年底	32,085	39,398	37,073	31,090	30,604	31,939	28,544	45,931
民國108年底	31,075	38,547	38,807	31,488	30,434	31,773	29,301	49,966
民國109年底	31,146	37,363	40,425	32,069	30,230	31,550	29,557	54,201
民國110年底	31,174	35,119	40,491	33,769	30,038	31,018	29,462	57,781
民國111年底	31,105	33,276	40,767	34,984	30,190	30,026	29,757	61,156
民國112年底	30,813	33,029	40,515	37,114	30,502	29,552	30,353	65,421
民國113年底	30,687	31,723	39,555	38,932	30,833	29,318	30,258	69,298
民國114年底	29,820	31,105	37,997	40,234	31,260	29,130	29,923	72,958
男	15,170	15,643	18,620	19,458	14,945	13,244	13,174	32,374
女	14,650	15,462	19,377	20,776	16,315	15,886	16,749	40,584

資料來源：新北市政府民政局。

表1-4 新北市新莊區現住人口之教育程度

單位：人

年底別 及性別	總 計	識字者										
		合計	博士		碩士		大學 (含獨立學院)		專科			
									二、三年制		五年制後二年	
			畢業	肄業	畢業	肄業	畢業	肄業	畢業	肄業	畢業	肄業
民國105年底	354,589	352,480	718	546	13,975	4,297	67,020	25,538	22,703	4,022	14,658	933
民國106年底	357,525	355,549	783	559	14,881	4,540	70,330	25,447	22,815	3,974	14,656	930
民國107年底	359,446	357,596	855	581	15,775	4,638	73,782	25,605	22,778	3,923	14,617	947
民國108年底	335,507	333,787	915	601	16,812	4,726	77,515	25,715	22,851	3,904	14,626	930
民國109年底	364,697	363,112	972	590	17,890	4,923	81,114	25,644	22,892	3,899	14,623	929
民國110年底	364,219	362,743	1,002	604	18,627	5,138	83,736	25,503	22,721	3,829	14,519	964
民國111年底	363,962	362,592	1,052	617	19,580	5,391	86,417	25,147	22,547	3,757	14,367	933
民國112年底	368,029	366,743	1,133	640	20,748	5,659	90,057	24,954	22,607	3,727	14,515	933
民國113年底	369,115	367,937	1,172	659	21,831	5,797	92,581	24,912	22,532	3,697	14,508	1,128
民國114年底	368,070	366,990	1,231	668	22,704	5,950	94,377	24,922	22,321	3,657	14,361	1,266
男	176,695	176,621	843	456	13,533	3,370	43,224	13,670	9,903	2,115	7,556	746
女	191,375	190,369	388	212	9,171	2,580	51,153	11,252	12,418	1,542	6,805	520

資料來源：新北市政府民政局。

表1-4 新北市新莊區現住人口之教育程度 (續1完)

單位：人

年底別 及性別	識字者												不識字
	高級中學					國(初)中		初職		小學		自修	
	普通教育(高中)		職業教育(高職)										
	畢業	肄業	畢業	肄業	五專前三年肄業	畢業	肄業	畢業	肄業	畢業	肄業		
民國105年底	21,829	10,806	63,666	16,081	1,908	45,081	5,697	437	97	29,322	2,677	469	2,109
民國106年底	21,742	10,906	63,681	15,737	1,855	44,829	5,808	435	94	28,619	2,482	446	1,976
民國107年底	21,660	10,795	63,519	15,119	1,823	44,150	5,556	428	97	27,950	2,576	422	1,850
民國108年底	21,589	10,647	63,583	14,399	1,819	43,769	5,462	413	93	27,241	2,544	388	1,720
民國109年底	21,440	10,655	63,467	13,951	1,766	43,204	5,599	404	86	26,440	2,259	365	1,585
民國110年底	21,084	10,478	62,934	13,631	1,758	42,320	5,257	390	82	25,532	2,297	337	1,476
民國111年底	20,843	10,450	62,204	13,349	1,803	41,452	5,131	375	80	24,589	2,196	312	1,370
民國112年底	21,040	10,583	62,093	13,301	1,846	41,179	5,106	371	77	23,759	2,131	284	1,286
民國113年底	20,890	10,602	61,616	13,138	1,723	40,410	5,158	363	73	22,841	2,038	268	1,178
民國114年底	20,613	10,479	60,961	12,965	1,560	39,602	4,934	337	69	21,950	1,819	244	1,080
男	10,306	5,551	28,866	7,624	738	17,329	2,388	167	47	7,720	425	44	74
女	10,307	4,928	32,095	5,341	822	22,273	2,546	170	22	14,230	1,394	200	1,006

資料來源：新北市政府民政局。

表1-5 新北市新莊區現住人口之婚姻狀況

單位：人

年底別 及性別	總 計	未 婚	有 配 偶	離 婚	喪 偶
民國105年底	414,156	190,953	177,356	29,686	16,161
民國106年底	416,524	190,755	178,571	30,462	16,736
民國107年底	417,754	189,897	179,395	31,231	17,231
民國108年底	420,473	189,752	180,971	31,989	17,761
民國109年底	422,653	189,540	182,045	32,754	18,314
民國110年底	421,381	187,946	181,586	33,086	18,763
民國111年底	419,966	185,936	181,426	33,303	19,301
民國112年底	423,607	186,916	182,605	34,099	19,987
民國113年底	423,503	185,867	182,536	34,731	20,369
民國114年底	421,239	184,214	180,876	35,250	20,899
男	203,946	97,229	87,910	15,162	3,645
女	217,293	86,985	92,966	20,088	17,254

資料來源：新北市政府民政局。

貳、行政

表2-1 新北市新莊區公所組織系統表

中華民國114年底



表2-2 新北市新莊區公所現有職員人數 - 按教育程度分

單位：人

年底別 及 項目別	總 計	研究所			大學畢業	專科畢業	高中(職) 畢業	國(初)中 以下
		合計	博士	碩士				
民國105年底	127	20	-	20	70	30	6	1
民國106年底	131	23	-	23	73	29	5	1
民國107年底	128	23	-	23	70	29	5	1
民國108年底	132	27	-	27	71	29	5	-
民國109年底	126	26	-	26	70	24	6	-
民國110年底	120	22	-	22	70	21	7	-
民國111年底	129	26	-	26	76	20	7	-
民國112年底	135	32	-	32	81	16	6	-
民國113年底	129	31	-	31	78	14	6	-
民國114年底	130	33	-	33	79	13	5	-
男	51	19	-	19	22	8	2	-
女	79	14	-	14	57	5	3	-
民選機關首長	-	-	-	-	-	-	-	-
男	-	-	-	-	-	-	-	-
女	-	-	-	-	-	-	-	-
政 務 人 員	-	-	-	-	-	-	-	-
男	-	-	-	-	-	-	-	-
女	-	-	-	-	-	-	-	-
簡薦委任(派) 人員(含雇員)	130	33	-	33	79	13	5	-
簡任(派)	1	1	-	1	-	-	-	-
男	1	1	-	1	-	-	-	-
女	-	-	-	-	-	-	-	-
薦任(派)	83	26	-	26	45	10	2	-
男	33	15	-	15	13	5	-	-
女	50	11	-	11	32	5	2	-
委任(派)	46	6	-	6	34	3	4	-
男	17	3	-	3	9	3	2	-
女	29	3	-	3	25	-	1	-
聘 任	-	-	-	-	-	-	-	-
男	-	-	-	-	-	-	-	-
女	-	-	-	-	-	-	-	-
醫 事 人 員	-	-	-	-	-	-	-	-
男	-	-	-	-	-	-	-	-
女	-	-	-	-	-	-	-	-
雇 員	-	-	-	-	-	-	-	-
男	-	-	-	-	-	-	-	-
女	-	-	-	-	-	-	-	-

資料來源：新莊區公所人事室。

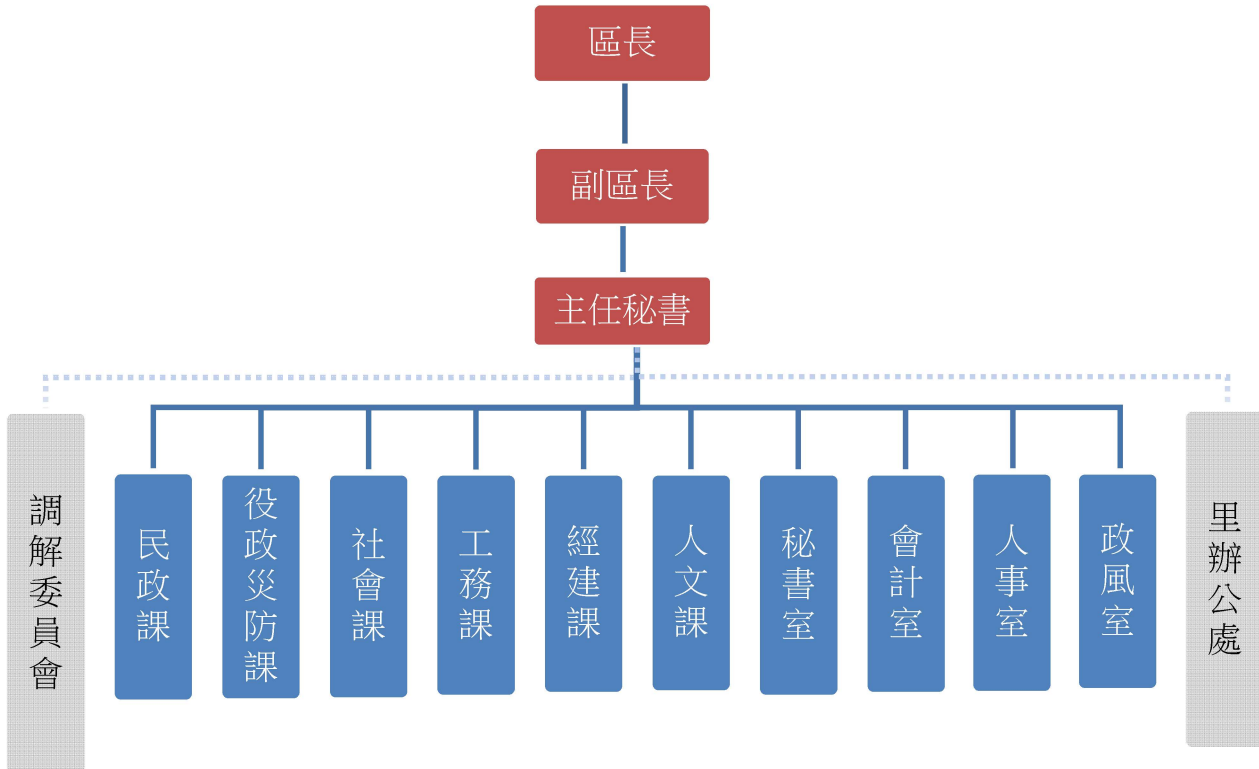
表2-3 新北市新莊區公所現有職員人數 - 按考試及格別分

單位：人

年底別 及 項目別	總 計	考試及格種類							依其他 法令進 用
		合計	高等考試	普通考試	初等考試	特種考試	升等考試	其他考試	
民國105年底	127	121	19	11	5	56	28	2	6
民國106年底	131	125	21	13	3	54	27	7	6
民國107年底	128	122	23	10	6	55	26	2	6
民國108年底	132	126	26	7	5	52	35	1	6
民國109年底	126	122	27	9	-	49	-	37	4
民國110年底	120	118	23	12	4	48	31	-	2
民國111年底	129	127	29	7	3	39	49	-	2
民國112年底	135	134	32	7	4	43	48	-	1
民國113年底	129	128	29	9	-	42	48	-	1
民國114年底	130	129	35	12	3	37	42	-	1
男	51	50	15	3	2	17	13	-	1
女	79	79	20	9	1	20	29	-	-
民選機關首長	-	-	-	-	-	-	-	-	-
男	-	-	-	-	-	-	-	-	-
女	-	-	-	-	-	-	-	-	-
政 務 人 員	-	-	-	-	-	-	-	-	-
男	-	-	-	-	-	-	-	-	-
女	-	-	-	-	-	-	-	-	-
簡薦委任(派) 人員(含雇員)	130	129	35	12	3	37	42	-	1
簡任(派)	1	1	-	-	-	-	1	-	-
男	1	1	-	-	-	-	1	-	-
女	-	-	-	-	-	-	-	-	-
薦任(派)	83	83	32	-	-	16	35	-	-
男	33	33	14	-	-	8	11	-	-
女	50	50	18	-	-	8	24	-	-
委任(派)	46	45	3	12	3	21	6	-	1
男	17	16	1	3	2	9	1	-	1
女	29	29	2	9	1	12	5	-	-
聘 任	-	-	-	-	-	-	-	-	-
男	-	-	-	-	-	-	-	-	-
女	-	-	-	-	-	-	-	-	-
醫 事 人 員	-	-	-	-	-	-	-	-	-
男	-	-	-	-	-	-	-	-	-
女	-	-	-	-	-	-	-	-	-
雇 員	-	-	-	-	-	-	-	-	-
男	-	-	-	-	-	-	-	-	-
女	-	-	-	-	-	-	-	-	-

資料來源：新莊區公所人事室。

表2-4 新北市新莊區公所現有職員人數 - 按年齡分

單位：人

年底別 及 項目別	總 計	19歲 以下	20至 24歲	25至 29歲	30至 34歲	35至 39歲	40至 44歲	45至 49歲	50至 54歲	55至 59歲	60至 64歲	65歲 以上
民國105年底	127	-	1	10	17	19	18	22	24	13	2	1
民國106年底	131	-	3	9	16	23	15	23	24	15	3	-
民國107年底	128	-	3	9	14	22	17	20	20	20	3	-
民國108年底	132	-	5	11	10	22	19	19	23	18	5	-
民國109年底	126	-	4	15	16	11	20	16	19	16	9	-
民國110年底	120	-	2	11	15	12	12	18	21	18	10	1
民國111年底	129	-	4	16	16	11	13	16	24	18	10	1
民國112年底	135	-	7	18	13	12	17	16	23	16	12	1
民國113年底	129	-	5	16	17	13	12	16	20	19	11	-
民國114年底	130	-	4	18	15	17	7	18	20	14	17	-
男	51	-	2	7	5	10	3	6	5	6	7	-
女	79	-	2	11	10	7	4	12	15	8	10	-
民選機關首長	-	-	-	-	-	-	-	-	-	-	-	-
男	-	-	-	-	-	-	-	-	-	-	-	-
女	-	-	-	-	-	-	-	-	-	-	-	-
政 務 人 員	-	-	-	-	-	-	-	-	-	-	-	-
男	-	-	-	-	-	-	-	-	-	-	-	-
女	-	-	-	-	-	-	-	-	-	-	-	-
簡薦委任(派) 人員(含雇員)	130	-	4	18	15	17	7	18	20	14	17	-
簡任(派)	1	-	-	-	-	-	-	1	-	-	-	-
男	1	-	-	-	-	-	-	1	-	-	-	-
女	-	-	-	-	-	-	-	-	-	-	-	-
薦任(派)	83	-	1	11	10	11	5	8	13	9	15	-
男	33	-	1	4	5	6	3	2	2	4	6	-
女	50	-	-	7	5	5	2	6	11	5	9	-
委任(派)	46	-	3	7	5	6	2	9	7	5	2	-
男	17	-	1	3	-	4	-	3	3	2	1	-
女	29	-	2	4	5	2	2	6	4	3	1	-
聘 任	-	-	-	-	-	-	-	-	-	-	-	-
男	-	-	-	-	-	-	-	-	-	-	-	-
女	-	-	-	-	-	-	-	-	-	-	-	-
醫 事 人 員	-	-	-	-	-	-	-	-	-	-	-	-
男	-	-	-	-	-	-	-	-	-	-	-	-
女	-	-	-	-	-	-	-	-	-	-	-	-
雇 員	-	-	-	-	-	-	-	-	-	-	-	-
男	-	-	-	-	-	-	-	-	-	-	-	-
女	-	-	-	-	-	-	-	-	-	-	-	-

資料來源：新莊區公所人事室。

表2-5 新北市新莊區公所編制及現有員額

單位：人

年底別 及 職稱別	職 等	合計				所本部		秘書室		民政課		社會課	
		編制	現有			編制	現有	編制	現有	編制	現有	編制	現有
				男	女								
民國105年底	--	145	127	50	77	7	6	16	15	40	38	14	12
民國106年底	--	145	131	55	76	8	6	15	14	40	39	14	12
民國107年底	--	145	128	56	72	8	6	15	14	39	39	14	9
民國108年底	--	145	132	58	74	8	7	15	15	39	38	14	13
民國109年底	--	145	126	55	71	9	7	14	14	38	33	14	13
民國110年底	--	145	120	53	67	9	7	14	13	38	34	14	9
民國111年底	--	145	129	57	72	7	6	14	14	39	38	15	11
民國112年底	--	145	135	60	75	7	7	14	14	39	38	15	15
民國113年底	--	145	129	54	75	7	6	14	14	39	35	15	13
民國114年底	--	148	130	51	79	6	6	14	14	40	36	17	14
區 長	簡任第11職等	1	1	1	-	1	1	-	-	-	-	-	-
副 區 長	薦任第9職等	1	1	1	-	1	1	-	-	-	-	-	-
主任秘書	薦任第9職等	1	1	1	-	1	1	-	-	-	-	-	-
調解會秘書	薦任第7職等	1	1	1	-	-	-	-	-	1	1	-	-
秘 書	薦任第7職等	2	2	1	1	1	1	-	-	-	-	-	-
視 導	薦任第6職等至薦任第8職等	4	4	2	2	2	2	-	-	-	-	1	1
課長(室主任)	薦任第8職等至薦任第9職等	10	10	2	8	-	-	1	1	1	1	1	1
技 士	委任第5職等至薦任第7職等	24	17	14	3	-	-	-	-	-	-	-	-
課 員	委任第4職等至薦任第7職等	49	46	12	34	-	-	9	9	7	6	9	8
佐 助 理 員	委任第4職等至薦任第6職等	6	5	-	5	-	-	-	-	2	2	1	-
技 佐	委任第3職等至委任第5職等	2	1	1	-	-	-	-	-	-	-	-	-
辦 事 員	委任第3職等至委任第5職等	11	10	2	8	-	-	1	1	-	-	3	2
書記(雇員)	委任第1職等至委任第3職等	7	5	2	3	-	-	3	3	-	-	2	2
里 幹 事	委任第3職等至薦任第8職等	29	26	11	15	-	-	-	-	29	26	-	-
其 他		-	-	-	-	-	-	-	-	-	-	-	-

資料來源：新莊區公所人事室。

表2-5 新北市新莊區公所編制及現有員額 (續1完)

單位：人

年底別 及 職稱別	經建課		工務課		役政災防課		人文課		會計室		人事室		政風室	
	編制	現有	編制	現有	編制	現有	編制	現有	編制	現有	編制	現有	編制	現有
民國105年底	12	10	23	16	11	10	9	7	7	7	4	4	2	2
民國106年底	12	10	23	20	11	10	9	7	7	7	4	4	2	2
民國107年底	12	10	23	18	12	11	9	8	7	7	4	4	2	2
民國108年底	12	10	23	21	12	10	9	7	7	7	4	4	2	2
民國109年底	13	12	23	18	12	12	9	6	7	6	4	3	2	2
民國110年底	13	10	23	19	12	12	9	5	7	6	4	3	2	2
民國111年底	13	12	24	19	12	11	8	6	7	6	4	4	2	2
民國112年底	13	13	24	18	12	12	8	6	7	7	4	3	2	2
民國113年底	13	12	24	18	12	11	8	7	7	7	4	4	2	2
民國114年底	14	11	24	18	12	11	8	8	7	6	4	4	2	2
區長	-	-	-	-	-	-	-	-	-	-	-	-	-	-
副區長	-	-	-	-	-	-	-	-	-	-	-	-	-	-
主任秘書	-	-	-	-	-	-	-	-	-	-	-	-	-	-
調解會秘書	-	-	-	-	-	-	-	-	-	-	-	-	-	-
秘書	-	-	1	1	-	-	-	-	-	-	-	-	-	-
視導	1	1	-	-	-	-	-	-	-	-	-	-	-	-
課長(室主任)	1	1	1	1	1	1	1	1	1	1	1	1	1	1
技士	7	5	17	12	-	-	-	-	-	-	-	-	-	-
課員	2	2	3	3	7	7	5	5	3	2	3	3	1	1
佐助理員	-	-	-	-	1	1	-	-	2	2	-	-	-	-
技佐	-	-	2	1	-	-	-	-	-	-	-	-	-	-
辦事員	2	2	-	-	2	2	2	2	1	1	-	-	-	-
書記(雇員)	1	-	-	-	1	-	-	-	-	-	-	-	-	-
里幹事	-	-	-	-	-	-	-	-	-	-	-	-	-	-
其他	-	-	-	-	-	-	-	-	-	-	-	-	-	-

資料來源：新莊區公所人事室。

表2-6 新北市新莊區公所經費預決算數額 - 按工作計畫別分

單位：元、%

年度別 及 科目別	本年度預算數	上年度		本年度與上年度預算比較	
		預算數	決算數	增減數	增減率
民國105年度	686,801,320	691,409,639	644,094,504	-4,608,319	-0.67
民國106年度	685,843,000	686,801,320	631,656,365	-958,320	-0.14
民國107年度	696,153,000	685,843,000	649,175,638	10,310,000	1.50
民國108年度	699,290,000	696,153,000	652,684,477	3,137,000	0.45
民國109年度	721,971,485	699,290,000	697,436,866	22,681,485	3.24
民國110年度	721,254,000	721,971,485	713,155,932	-717,485	-0.10
民國111年度	778,817,106	721,254,000	707,068,442	57,563,106	7.98
民國112年度	735,876,838	778,817,106	749,638,032	-42,940,268	-5.51
民國113年度	772,615,254	735,876,838	730,640,754	36,738,416	4.99
民國114年度	787,577,248	772,615,254	762,249,018	14,961,994	1.94
一般行政	149,331,248	141,202,254	140,412,872	8,128,994	5.76
人員維持費	147,257,248	139,128,254	138,414,832	8,128,994	5.84
基本行政工作維持費	2,074,000	2,074,000	1,998,040	-	-
區政業務	638,246,000	630,553,000	621,836,146	7,693,000	1.22
業務管理	81,327,000	78,958,111	78,955,219	2,368,889	3.00
民政業務	220,247,374	212,567,912	211,088,741	7,679,462	3.61
役政及防災業務	1,390,000	1,390,000	1,389,994	-	-
農漁業務	134,086	158,198	158,198	-24,112	-15.24
水利業務	24,092,198	26,964,052	26,964,052	-2,871,854	-10.65
交通業務	3,741,274	4,174,052	4,174,052	-432,778	-10.37
社會文化	31,071,086	31,641,274	31,398,961	-570,188	-1.80
道路及公園業務	72,476,907	75,243,827	75,013,624	-2,766,920	-3.68
區政建設	203,766,075	199,455,574	192,693,305	4,310,501	2.16
一般建築及設備	-	-	-	-	--
建築及設備	-	-	-	-	--
第一預備金	-	860,000	-	-860,000	-100.00
第一預備金	-	860,000	-	-860,000	-100.00

資料來源：新莊區公所會計室。

表2-7 新北市新莊區公所經費預決算數額 - 按用途別科目分

單位：元、%

年度別 及 科目別	本年度預算數	上年度		本年度與上年度預算比較	
		預算數	決算數	增減數	增減率
民國105年度	686,801,320	691,409,639	644,094,504	-4,608,319	-0.67
民國106年度	685,843,000	686,801,320	631,656,365	-958,320	-0.14
民國107年度	696,153,000	685,843,000	649,175,638	10,310,000	1.50
民國108年度	699,290,000	696,153,000	652,684,477	3,137,000	0.45
民國109年度	721,971,485	699,290,000	697,436,866	22,681,485	3.24
民國110年度	721,254,000	721,971,485	676,329,433	-717,485	-0.10
民國111年度	778,817,106	721,254,000	707,068,442	57,563,106	7.98
民國112年度	735,876,838	778,817,106	749,638,032	-42,940,268	-5.51
民國113年度	772,615,254	735,876,838	730,640,754	36,738,416	4.99
民國114年度	787,577,248	772,615,254	762,249,018	14,961,994	1.94
人 事 費	147,257,248	139,128,254	138,414,832	8,128,994	5.84
業 務 費	403,088,425	399,673,426	397,725,881	3,414,999	0.85
獎補助及損失 (經常門)	33,465,500	33,498,000	33,415,000	-32,500	-0.10
債 務 費	-	-	-	-	--
預 備 金	-	860,000	-	-860,000	-100.00
設 備 及 投 資	203,766,075	199,455,574	192,693,305	4,310,501	2.16
獎補助及損失 (資本門)	-	-	-	-	--

資料來源：新莊區公所會計室。

表2-8 新北市新莊區調解業務概況

1.辦理調解業務概況

單位：件

年底別	總計	民事結案件數							
		合計	債權債務	物權	親屬	繼承	商事	營建工程	其他
民國105年底	1,868	558	555	-	1	-	-	-	2
民國106年底	2,356	629	496	4	9	4	4	-	112
民國107年底	2,377	588	545	13	2	-	3	-	25
民國108年底	2,666	708	684	3	5	-	-	5	11
民國109年底	2,960	695	617	7	9	2	-	10	50
民國110年底	1,694	343	205	12	5	4	-	11	106
民國111年底	2,267	444	266	5	4	3	8	8	150
民國112年底	2,182	335	193	24	1	2	2	2	111
民國113年底	2,448	391	233	14	1	-	3	9	131
民國114年底	2,211	406	249	14	-	-	4	4	135

2.辦理調解方式概況

單位：件、%

年底別	調解方式							
	合計				委員集體開會調解			
	計	成立	成立比率	不成立	計	成立	成立比率	不成立
民國105年底	1,868	1,581	85	287	-	-	--	-
民國106年底	2,356	1,670	71	686	-	-	--	-
民國107年底	2,377	1,655	70	722	-	-	--	-
民國108年底	2,666	1,892	71	774	-	-	--	-
民國109年底	2,960	2,136	72	824	-	-	--	-
民國110年底	1,694	1,216	54	478	-	-	--	-
民國111年底	2,267	1,644	73	623	-	-	--	-
民國112年底	2,182	1,586	73	596	-	-	--	-
民國113年底	2,448	1,862	76	586	-	-	--	-
民國114年底	2,211	1,692	77	519	-	-	--	-

資料來源：新莊區公所民政課。

表2-8 新北市新莊區調解業務概況 (續1完)

1.辦理調解業務概況

單位：件

年底別	刑事結案件數								正在調解 中未結案 件數
	合計	妨害風化	妨害婚姻 及家庭	傷害	妨害自由名 譽信用及秘 密	竊盜及 侵佔詐欺	毀棄損壞	其他	
民國105年底	1,310	-	2	1,288	14	-	1	5	-
民國106年底	1,727	-	3	1,647	30	3	16	28	-
民國107年底	1,789	-	6	1,725	27	1	5	25	-
民國108年底	1,958	-	1	1,836	89	1	7	24	-
民國109年底	2,265	1	3	2,187	31	-	18	25	-
民國110年底	1,351	2	-	1,302	22	-	20	5	710
民國111年底	1,823	6	-	1,759	30	1	18	9	122
民國112年底	1,847	5	-	1,799	16	2	18	7	189
民國113年底	2,057	6	-	1,996	22	1	21	11	94
民國114年底	1,805	5	-	1,748	24	-	21	7	149

2.辦理調解方式概況

單位：件、%

年底別	調 解 方 式				協 同 調 解			
	委員獨任調解				協 同 調 解			
	計	成立	成立比率	不成立	計	成立	成立比率	不成立
民國105年底	1,868	1,581	85	287	-	-	--	-
民國106年底	2,356	1,670	71	686	5	4	80	1
民國107年底	2,377	1,655	70	722	-	-	--	-
民國108年底	2,666	1,892	71	774	-	-	--	-
民國109年底	2,960	2,136	72	824	-	-	--	-
民國110年底	1,694	1,216	72	478	-	-	--	-
民國111年底	2,267	1,644	73	623	-	-	--	-
民國112年底	2,182	1,586	73	596	2	2	100	-
民國113年底	2,448	1,862	76	586	1	1	100	-
民國114年底	2,211	1,692	77	519	-	-	-	-

資料來源：新莊區公所民政課。

參、民政

表3-1 新北市新莊區里長選舉概況

單位：人、票、%

年別 及里別	選舉日期	選舉人數	投票數	投票率 (投票數/選舉 人數)×100%	當 選 人		
					姓 名	性 別	就職日期
民國104年	無	-	-	-	-	-	-
民國105年	105/5/21仁義里長補選	3,230	1,354	41.92	陳文一	男	105/6/1
民國106年	無	-	-	-	-	-	-
民國107年	107/11/24	329,930	212,437	64.39	-	-	-
民國108年	無	-	-	-	-	-	-
民國109年	無	-	-	-	-	-	-
民國110年	無	-	-	-	-	-	-
民國111年	111/11/26	337,245	188,248	55.82	-	-	-
民國112年	無	-	-	-	-	-	-
民國113年	無	-	-	-	-	-	-
民國114年	無	-	-	-	-	-	-

資料來源：新莊區公所民政課。

表3-2 新北市新莊區鄰長遴聘概況

單位：鄰、人

年別 及里別	里內現有 鄰數	年底鄰長人數			未遴聘 鄰數	本年異動(解遴聘)鄰長人數		
		合計	男	女		合計	男	女
民國105年	1,842	1,818	912	906	24	114	60	54
民國106年	1,842	1,816	915	901	26	83	42	41
民國107年	1,842	1,810	919	891	32	42	19	23
民國108年	1,842	1,807	874	933	35	82	41	41
民國109年	1,842	1,809	866	943	33	109	50	59
民國110年	1,842	1,807	854	953	35	90	40	50
民國111年	1,842	1,797	847	950	45	104	58	46
民國112年	1,842	1,793	811	982	49	735	308	427
民國113年	1,842	1,794	797	997	48	100	49	51
民國114年	1,842	1,791	794	997	51	65	28	37
海山里	24	24	12	12	-	-	-	-
全安里	22	22	12	10	-	-	-	-
全泰里	27	27	7	20	-	-	-	-
忠孝里	29	28	18	10	1	1	-	1
文衡里	16	16	3	13	-	3	1	2
文聖里	29	29	11	18	-	-	-	-
興漢里	32	32	15	17	-	2	1	1
榮和里	25	22	13	9	3	1	1	-
文德里	18	18	11	7	-	2	2	-
文明里	16	15	10	5	1	-	-	-
化成里	15	15	8	7	-	-	-	-
頭前里	16	15	6	9	1	2	1	1
福基里	17	15	8	7	2	-	-	-
福興里	17	17	2	15	-	2	-	2
昌平里	21	21	7	14	-	2	1	1
和平里	21	21	11	10	-	-	-	-
幸福里	30	30	9	21	-	4	-	4
昌隆里	15	15	7	8	-	-	-	-
信義里	25	25	10	15	-	4	1	3
昌信里	17	17	7	10	-	-	-	-
昌明里	18	18	2	16	-	-	-	-
仁義里	20	20	7	13	-	-	-	-
仁愛里	20	19	8	11	1	-	-	-
自信里	12	12	3	9	-	4	-	4

資料來源：新莊區公所民政課。

表3-2 新北市新莊區鄰長遴聘概況 (續1)

單位：鄰、人

年別 及里別	里內現有 鄰數	年底鄰長人數			未遴聘 鄰數	本年異動(解遴聘)鄰長人數		
		合計	男	女		合計	男	女
自立里	26	26	14	12	-	-	-	-
自強里	15	15	3	12	-	-	-	-
思源里	22	22	11	11	-	-	-	-
思賢里	21	21	10	11	-	-	-	-
中華里	15	15	6	9	-	-	-	-
中美里	24	23	18	5	1	1	1	-
恆安里	24	24	10	14	-	2	1	1
立人里	9	8	1	7	1	1	-	1
立德里	17	17	8	9	-	2	2	-
中和里	30	30	10	20	-	-	-	-
中泰里	22	21	12	9	1	-	-	-
中宏里	20	20	11	9	-	-	-	-
中全里	18	18	10	8	-	-	-	-
立志里	16	16	7	9	-	2	1	1
立廷里	40	35	12	23	5	-	-	-
立基里	32	32	5	27	-	2	1	1
中誠里	15	15	10	5	-	-	-	-
中港里	28	28	8	20	-	2	1	1
中信里	34	34	14	20	-	-	-	-
中平里	23	23	8	15	-	-	-	-
中原里	33	31	9	22	2	3	-	3
中隆里	27	27	8	19	-	2	1	1
立功里	25	25	7	18	-	-	-	-
立泰里	21	21	13	8	-	-	-	-
立言里	24	24	15	9	-	-	-	-
豐年里	16	16	5	11	-	-	-	-
國泰里	16	14	8	6	2	-	-	-
泰豐里	14	14	5	9	-	-	-	-
瓊林里	20	15	6	9	5	-	-	-
福營里	20	18	12	6	2	-	-	-
營盤里	19	17	13	4	2	-	-	-
丹鳳里	28	28	15	13	-	-	-	-
合鳳里	25	25	10	15	-	-	-	-

資料來源：新莊區公所民政課。

表3-2 新北市新莊區鄰長遴聘概況 (續2完)

單位：鄰、人

年別 及里別	里內現有 鄰數	年底鄰長人數			未遴聘 鄰數	本年異動(解遴聘)鄰長人數		
		合計	男	女		合計	男	女
祥鳳里	18	18	5	13	-	-	-	-
雙鳳里	36	33	17	16	3	4	3	1
龍福里	13	12	4	8	1	2	1	1
龍鳳里	30	30	12	18	-	-	-	-
裕民里	32	32	10	22	-	2	1	1
龍安里	15	15	12	3	-	-	-	-
富國里	14	14	4	10	-	-	-	-
富民里	21	21	11	10	-	-	-	-
後德里	15	14	8	6	1	-	-	-
萬安里	18	17	10	7	1	-	-	-
建福里	13	13	10	3	-	-	-	-
後港里	31	31	10	21	-	-	-	-
四維里	22	22	12	10	-	-	-	-
南港里	22	19	8	11	3	1	-	1
建安里	34	31	13	18	3	-	-	-
民全里	17	17	8	9	-	-	-	-
八德里	16	16	8	8	-	-	-	-
成德里	23	23	12	11	-	-	-	-
民安里	33	33	14	19	-	-	-	-
民有里	20	20	8	12	-	2	1	1
民本里	19	19	13	6	-	4	2	2
光明里	21	21	11	10	-	-	-	-
光正里	22	22	12	10	-	-	-	-
光榮里	20	20	7	13	-	4	2	2
光和里	19	19	16	3	-	-	-	-
光華里	28	28	11	17	-	-	-	-
西盛里	29	20	7	13	9	2	2	-

資料來源：新莊區公所民政課。

表3-3 新北市新莊區鄰長異動概況

單位：鄰、人

年、月(底)別	現有鄰數	當月底實有鄰長數	當月底實有鄰長數與現有鄰數不符原因						當月行政區域調整增加鄰數	備註
			合計	空鄰	遷出未補聘	死亡未補聘	任期屆滿未遴聘	其他		
民國105年(底)	1,842	1,818	24	5	-	-	18	1	-	
民國106年(底)	1,842	1,816	26	5	-	2	18	1	-	
民國107年(底)	1,842	1,810	32	4	-	1	26	1	-	
民國108年(底)	1,842	1,807	35	4	1	3	22	5	-	
民國109年(底)	1,842	1,809	33	5	2	1	18	7	-	
民國110年(底)	1,842	1,807	35	5	6	3	15	6	-	
民國111年(底)	1,842	1,797	45	5	14	4	14	8	-	
民國112年(底)	1,842	1,793	49	5	14	2	21	7	-	
民國113年(底)	1,842	1,794	48	5	15	2	21	5	-	
民國114年(底)	1,842	1,791	51	12	8	2	20	9	-	
1月(底)	1,842	1,793	49	12	9	2	21	5	-	
2月(底)	1,842	1,793	49	12	8	3	20	6	-	
3月(底)	1,842	1,793	49	12	8	2	21	6	-	
4月(底)	1,842	1,793	49	12	8	2	21	6	-	
5月(底)	1,842	1,793	49	12	8	2	21	6	-	
6月(底)	1,842	1,794	48	12	8	2	20	6	-	
7月(底)	1,842	1,792	50	12	8	4	20	6	-	
8月(底)	1,842	1,789	53	12	8	4	21	8	-	
9月(底)	1,842	1,791	51	12	8	3	21	7	-	
10月(底)	1,842	1,791	51	12	8	3	20	8	-	
11月(底)	1,842	1,789	53	12	8	4	20	9	-	
12月(底)	1,842	1,791	51	12	8	2	20	9	-	

資料來源：新莊區公所民政課。

表3-4 新北市新莊區改善市容查報有關案件執行情形

單位：件

年別及項目別	總計	道路、水溝、下水道、橋樑、河堤防等公共設施之損壞事項	公園、綠地、行道樹等之維護、修剪及扶正事項	廢棄物、廢土溝、下水道、公廁等之清理維護事項	違規廣告物報事	廣查查復除交通誌	交通號(標)之修及移廢棄交通誌	門牌、街道巷弄之維護事項	路燈、水電、瓦斯設施之損壞修復事項	競選廣告物之改善、移除事項	路霸舉通報事	檢通報事	其他有礙市容及公共安全事項
民國105年	4,700	762	1,090	-	-	33	391	2,424	-	-	-	-	
民國106年	5,095	632	2,924	-	-	16	108	1,415	-	-	-	-	
民國107年	5,935	574	4,042	-	-	18	38	1,263	-	-	-	-	
民國108年	4,793	497	3,031	-	-	32	57	1,176	-	-	-	-	
民國109年	6,858	404	3,148	1,632	-	52	109	1,513	-	-	-	-	
民國110年	10,759	469	6,822	1,832	-	120	19	1,497	-	-	-	-	
民國111年	12,259	1,319	7,274	1,890	-	456	172	1,148	-	-	-	-	
民國112年	6,933	1,921	1,211	2,310	-	372	118	977	-	3	-	21	
民國113年	6,590	1,750	1,125	2,400	-	355	110	840	-	-	-	10	
民國114年	6,562	1,700	1,175	2,350	-	375	125	825	-	-	-	12	
查報	6,562	1,700	1,175	2,350	-	375	125	825	-	-	-	12	
收件	-	-	-	-	-	-	-	-	-	-	-	-	
移文	-	-	-	-	-	-	-	-	-	-	-	-	
短期計畫	6,562	1,700	1,175	2,350	-	375	125	825	-	-	-	12	
長期計畫	-	-	-	-	-	-	-	-	-	-	-	-	
無法辦理	-	-	-	-	-	-	-	-	-	-	-	-	
完工	-	-	-	-	-	-	-	-	-	-	-	-	
查驗未通過	-	-	-	-	-	-	-	-	-	-	-	-	
查驗未執行	-	-	-	-	-	-	-	-	-	-	-	-	
結案	6,562	1,700	1,175	2,350	-	375	125	825	-	-	-	12	

資料來源：新莊區公所民政課。

表3-5 新北市新莊區各級學校及幼兒園一覽表

1.各級學校及幼兒園數

單位：所

年底別 及設立別	總 計	大 學	專 科	高級中等 學校	完全中學	國民中學	國民小學	幼兒園
民國105年底	135	1	-	1	2	5	16	110
民國106年底	131	1	-	1	2	5	16	106
民國107年底	133	1	-	1	2	5	16	108
民國108年底	133	1	-	1	2	5	16	108
民國109年底	132	1	-	1	2	5	16	107
民國110年底	134	1	-	1	2	5	16	109
民國111年底	135	1	-	1	2	5	16	110
民國112年底	133	1	-	1	2	5	16	108
民國113年底	131	1	-	1	2	5	16	106
民國114年底	131	1	-	1	2	5	16	106
國 立	-	-	-	-	-	-	-	-
市 立	43	-	-	1	1	5	16	20
私 立	88	1	-	-	1	-	-	86

資料來源：新莊區公所人文課。

表3-5 新北市新莊區各級學校及幼兒園一覽表 (續1)

2.各級學校

學校名稱	現任校長	所在里	地 址
輔仁大學	藍易振	營盤里	新北市新莊區中正路510號
財團法人恆毅中學	洪金水	立人里	新北市新莊區中正路108號
市立新莊高中	謝金城	立基里	新北市新莊區中平路135號
市立丹鳳高中	姜禮德	龍鳳里	新北市新莊區龍安路72號
市立新莊國中	何文慶	榮和里	新北市新莊區中正路211號
市立新泰國中	黃美娟	立泰里	新北市新莊區新泰路359號
市立中平國中	呂秋萍	立廷里	新北市新莊區中平路385號
市立頭前國中	許淑貞	和平里	新北市新莊區中原路2號
市立福營國中	楊尚青	萬安里	新北市新莊區富國路105號
市立新莊國小	林惠珍	立人里	新北市新莊區中正路86號
市立中港國小	李後榮	立志里	新北市新莊區中港一街142號
市立昌平國小	曾進發	昌平里	新北市新莊區昌平街200號
市立思賢國小	李高財	自立里	新北市新莊區自立街229號
市立頭前國小	周崇儒	頭前里	新北市新莊區化成路231號
市立中信國小	楊宗時	中原里	新北市新莊區中信街168號
市立昌隆國小	唐玉真	昌隆里	新北市新莊區昌隆街63號
市立榮富國小	陳月滿	中平里	新北市新莊區中和街193號
市立豐年國小	張照璧	國泰里	新北市新莊區瓊泰路116號
市立光華國小	洪中明	光明里	新北市新莊區龍安路452號
市立興化國小	謝秋如	福興里	新北市新莊區五工二路50巷2號
市立國泰國小	蔡麗華	營盤里	新北市新莊區中正路386號
市立新泰國小	許恒禎	忠孝里	新北市新莊區公園一路91號
市立民安國小	王健旺	民全里	新北市新莊區民安路261號
市立裕民國小	黃榮泰	裕民里	新北市新莊區裕民街123號
市立丹鳳國小	鄭旭泰	雙鳳里	新北市新莊區新北大道7段437號

資料來源：新莊區公所人文課。

表3-5 新北市新莊區各級學校及幼兒園一覽表 (續2)

3. 幼兒園

幼兒園名稱	所在里	地 址
新北市立新泰國民中學附設幼兒園	立泰里	新北市新莊區立泰里14鄰新泰路359號
新北市立頭前國民中學附設幼兒園	和平里	新北市新莊區和平里21鄰中原路2號
新北市新莊區思賢國民小學附設幼兒園	自立里	新北市新莊區自立里9鄰自立街229號
新北市新莊區中港國民小學附設幼兒園	立志里	新北市新莊區立志里11鄰中港一街142號
新北市新莊區榮富國民小學附設幼兒園	中平里	新北市新莊區中平里7鄰中和街193號
新北市新莊區豐年國民小學附設幼兒園	國泰里	新北市新莊區國泰里2鄰瓊泰路116號
新北市新莊區光華國民小學附設幼兒園	光明里	新北市新莊區光明里1鄰龍安路452號
新北市新莊區丹鳳國民小學附設幼兒園	雙鳳里	新北市新莊區新北大道7段437號
新北市新莊區昌隆國民小學附設幼兒園	昌隆里	新北市新莊區昌隆里6鄰昌隆街63號
新北市新莊區裕民國民小學附設幼兒園	裕民里	新北市新莊區裕民里21鄰裕民街123號
新北市新莊區民安國民小學附設幼兒園	民全里	新北市新莊區民全里1鄰民安路261號
新北市新莊區興化國民小學附設幼兒園	福興里	新北市新莊區福興里2鄰五工二路50巷2號
新北市新莊區國泰國民小學附設幼兒園	營盤里	新北市新莊區營盤里1鄰中正路386號
新北市新莊區頭前國民小學附設幼兒園	頭前里	新北市新莊區頭前里10鄰化成路231號
新北市新莊區新泰國民小學附設幼兒園	忠孝里	新北市新莊區忠孝里27鄰公園一路91號
新北市新莊區中信國民小學附設幼兒園	中原里	新北市新莊區中原里1鄰中信街168號
新北市新莊區新莊國民小學附設幼兒園	立人里	新北市新莊區立人里1鄰中正路86號
新北市立新莊幼兒園	中華里	新北市新莊區中華里14鄰中港路350號
新北市立新莊幼兒園三合分班	泰豐里	新北市新莊區泰豐里6鄰瓊林路34號
新北市立新莊幼兒園中心分班	福營里	新北市新莊區福營里14鄰福營路277號
新北市私立新榮富新莊幼兒園	中信里	新北市新莊區中信里13鄰中和街204巷1、3號、218巷2、6號、中信里12鄰中和街1、3、5、7、11號
新北市私立新育幼幼兒園	思源里	新北市新莊區思源里19鄰民樂街49號、55號
新北市私立永錡新莊幼兒園	光華里	新北市新莊區光華里2鄰民安西路410巷19號1、2、3樓
財團法人三之三生命教育基金會附設新北市私立昌平非營利幼兒園(新北市政府委託辦理)	昌平里	新北市新莊區昌平里8鄰昌平街200號1、2樓
新北市私立成德菁英幼兒園	西盛里	新北市新莊區西盛里5鄰民安東路66號1、2、3樓
新北市私立杜克幼兒園	後德里	新北市新莊區後德里2鄰建福路58巷2號、4號
新北市私立愛蜜立幼兒園	光榮里	新北市新莊區光榮里1鄰西盛街199之1號1、2樓
新北市私立喬聖幼兒園	昌信里	新北市新莊區昌信里17鄰中原路135號1樓、137號2樓之1
新北市私立楷模幼兒園	建安里	新北市新莊區建安里4鄰民安路177號2樓
新北市私立夏恩昌隆幼兒園	昌信里	新北市新莊區昌信里17鄰中原路117號2樓之1、2樓之2
新北市私立生活家幼兒園	瓊林里	新北市新莊區瓊林里3鄰瓊泰路36號1樓、38號1、2樓
新北市私立心慈幼兒園	丹鳳里	新北市新莊區丹鳳里5鄰中正路700-14號1~2樓、700-15號1~2樓
新北市私立尼爾生幼兒園	立基里	新北市新莊區立基里6鄰中平路81巷4號1樓、2樓
新北市私立凱達格蘭幼兒園	昌明里	新北市新莊區昌明里10鄰昌明街32號1樓及地下室(部分使用)、36號1樓及地下室(部分使用)
新北市私立僑治亞頭前幼兒園	頭前里	新北市新莊區頭前里4鄰化成路540之2號(1樓)
新北市私立吉尼爾幼兒園	中隆里	新北市新莊區中隆里18鄰中華路2段159號1、2樓
新北市私立吉米貝爾幼兒園	昌隆里	新北市新莊區昌隆里6鄰昌平街31巷21號2樓
新北市私立吉的堡英勝幼兒園	昌平里	新北市新莊區昌平里1鄰富貴路88號1、2、3樓
新北市私立傑出幼兒園	頭前里	新北市新莊區頭前里14鄰中原東路50號1~2樓

資料來源：新莊區公所人文課。

表3-5 新北市新莊區各級學校及幼兒園一覽表 (續3)

3.幼兒園

幼兒園名稱	所在里	地 址
新北市私立育誠中榮幼兒園	中原里	新北市新莊區中原里13鄰中榮街56巷13弄1號1樓、中原里14鄰中榮街9號1樓
新北市私立建和幼兒園	文明里	新北市新莊區文明里11鄰中正路149號2樓
新北市私立親親袋鼠幼兒園	思源里	新北市新莊區思源里3鄰思源路87巷11號1樓、11之1號1樓
建豐建設股份有限公司附設新北市私立卡爾維德幼兒園	思源里	新北市新莊區思源里5鄰復興路3段19號1.2.3樓
新北市私立永錡光華幼兒園	光華里	新北市新莊區光華里2鄰民安西路410巷15號3樓
新北市私立永錡裕民幼兒園	龍鳳里	新北市新莊區龍鳳里6鄰龍安路67號1~3樓
新北市私立健群幼兒園	龍鳳里	新北市新莊區龍鳳里25鄰龍安路78號2樓、80號1、2樓
新北市私立埤地安幼兒園	頭前里	新北市新莊區頭前里3鄰化成路492巷10號
新北市私立榮欣幼兒園	中平里	新北市新莊區中平里7鄰中和街191巷47號1樓、51號1樓
新北市私立格登幼兒園	中原里	新北市新莊區中原里23鄰中信街109號1、2樓、111號1樓
新北市私立大鵬鳥幼兒園	昌信里	新北市新莊區昌信里17鄰中原路105號1樓、2樓之3、2樓之5
新北市私立捷群幼兒園	後港里	新北市新莊區後港里21鄰建安街16巷6號1樓
新北市私立和智幼兒園	昌平里	新北市新莊區昌平里10鄰新莊市昌平街71巷20號1樓、22號1樓
新北市私立惠群幼兒園	化成里	新北市新莊區化成里15鄰化成路143號
新北市私立悠幼幼兒園	中信里	新北市新莊區中信里4鄰中信街68號2樓之1(1、2樓)、68號(2樓共同使用部分)
新北市私立寶貝家族幼兒園	文衡里	新北市新莊區文衡里4鄰新泰路17號1樓
新北市私立意秋幼兒園	福營里	新北市新莊區福營里9鄰後港一路192號1、2、3樓
新北市私立愛德華幼兒園	立德里	新北市新莊區立德里14鄰和興街41號1~2樓
新北市私立榮富幼兒園	中平里	新北市新莊區中平里5鄰中和街155巷24弄26號2、3樓
新北市私立青園幼兒園	中華里	新北市新莊區中華里8鄰中港路338之1號1樓、中安街5巷21號2樓
新北市私立儒林幼兒園	裕民里	新北市新莊區裕民里32鄰中正路新生巷73、75號1樓
新北市私立及人幼兒園	中宏里	新北市新莊區中宏里5鄰中誠街118巷9號2樓及11號1、2樓
新北市私立互仁幼兒園	信義里	新北市新莊區信義里24鄰福壽街99巷6弄1號1樓
新北市私立育誠幼兒園	中原里	新北市新莊區中原里12鄰中榮街56巷13弄2、6、8號1樓、中原里11鄰中港路中慶巷39、41號1樓
新北市私立文理幼兒園	中全里	新北市新莊區中全里15鄰中泰街104巷5弄9號及11號1樓中全里16鄰中泰街116號1樓
新北市私立文笙幼兒園	幸福里	新北市新莊區幸福里30鄰昌隆街86號1、2樓88號1、2樓
新北市私立幼愛幼兒園	忠孝里	新北市新莊區忠孝里10鄰建中街116巷1弄4號1樓、忠孝里9鄰建中街124、126、128號1樓
新北市私立民生幼兒園	自立里	新北市新莊區自立里7鄰自立街214巷9弄1號、3號
新北市私立永松幼兒園	光華里	新北市新莊區光華里7鄰光華街24、26號1、2樓
新北市私立妙博士幼兒園	文衡里	新北市新莊區文衡里12鄰景德路212號1樓至2樓
新北市私立宏仁幼兒園	立功里	新北市新莊區立功里19鄰中平路6巷42、44號
新北市私立大華幼兒園	中泰里	新北市新莊區中泰里11鄰中港二街35號、37號
新北市私立超級小太陽幼兒園	雙鳳里	新北市新莊區雙鳳里20鄰天泉二街22巷1號1樓
新北市私立傑瑞兒童村幼兒園	裕民里	新北市新莊區裕民里25鄰中正路887-27號1、2樓、887-27號2樓之1號
新北市私立惠園幼兒園	裕民里	新北市新莊區裕民里2鄰中正路新雅巷20號1、2樓
新北市私立寧馨園幼兒園	民安里	新北市新莊區民安里29鄰龍安路517號1樓
新北市私立慷乃兒幼兒園	立廷里	新北市新莊區立廷里4鄰中平路178號2樓、182號1樓
新北市私立福華幼兒園	中和里	新北市新莊區中和里13鄰德豐街1號1樓
輔仁大學學校財團法人輔仁大學附設新北市私立幼兒園	營盤里	新北市新莊區營盤里19鄰中正路510號

資料來源：新莊區公所人文課。

表3-5 新北市新莊區各級學校及幼兒園一覽表 (續4完)

3.幼兒園

幼兒園名稱	所在里	地 址
新北市私立蓮育幼兒園	瓊林里	新北市新莊區瓊林里7鄰瓊林路瓊英巷7號及9號1樓
新北市私立育全幼兒園	裕民里	新北市新莊區裕民里17鄰裕民街85巷5號、9號及55巷14號
新北市私立惠文小熊森林幼兒園	建安里	新北市新莊區建安里24鄰建安街9巷7號1樓
新北市私立千暉幼兒園	八德里	新北市新莊區八德里12鄰八德街95巷1弄2、4號
新北市私立安安幼兒園	光明里	新北市新莊區光明里3鄰民安西路150巷1號
財團法人天主教會台北教區附設新北市私立恆毅幼兒園	立人里	新北市新莊區立人里4鄰中正路128巷5號1樓、2樓
財團法人天主教會台北教區附設新北市私立鳴遠幼兒園	興漢里	新北市新莊區興漢里18鄰新興街1號
新北市私立晨光幼兒園	合鳳里	新北市新莊區合鳳里17鄰雙鳳路90巷3弄5號
新北市私立思源幼兒園	仁義里	新北市新莊區仁義里9鄰思源路287巷1弄88號
新北市私立惠文領袖幼兒園	建安里	新北市新莊區建安里12鄰民安路207巷24號1、2、3樓
新北市私立何嘉仁昌隆幼兒園	信義里	新北市新莊區信義里25鄰昌隆街67號2樓、69號2樓、75號2樓
新北市私立維尼芽幼兒園	後港里	新北市新莊區後港里24鄰後港一路76巷14弄3號1樓、建安街40巷7號1樓
新北市私立大世紀幼兒園	思賢里	新北市新莊區思賢里2鄰公園路129號2樓
新北市私立民安幼兒園	光正里	新北市新莊區光正里1鄰民安西路137號2樓及龍安路456號2樓
新北市私立傑安幼兒園	文明里	新北市新莊區文明里16鄰中正路161號1樓
新北市私立奇異鳥幼兒園	四維里	新北市新莊區四維里2鄰四維路19號3樓
新北市私立勁寶兒晨星園幼兒園	昌隆里	新北市新莊區昌隆里2鄰昌隆街5號2樓、7號1、2樓、9號2樓
新北市私立勵輝國際幼兒園	頭前里	新北市新莊區頭前里5鄰頭前路26號2樓(2、3層)
新北市私立欣園幼兒園	中美里	新北市新莊區中美里8鄰中港路207巷14號
新北市私立永錡幼兒園	光華里	新北市新莊區光華里2鄰民安西路410巷15號1.2樓
新北市私立成功幼兒園	南港里	新北市新莊區南港里3鄰四維路20號1樓、2樓、3樓
新北市私立新榮富幼兒園	中信里	新北市新莊區中信里13鄰中和街218巷1號1樓
新北市私立吉晟幼兒園	立廷里	新北市新莊區立廷里16鄰中平路385號1樓
新北市私立僑治亞幼兒園	中原里	新北市新莊區中原里6鄰中港路629號1樓
新北市私立何嘉仁幼兒園	中平里	新北市新莊區中平里5鄰中和街155巷24弄26號1樓
新北市私立太陽花幼兒園	海山里	新北市新莊區海山里21鄰中正路425號1.2樓
新北市私立勵輝幼兒園	頭前里	新北市新莊區頭前里5鄰頭前路26號1樓
新北市私立成德幼兒園	西盛里	新北市新莊區西盛里5鄰民安東路48號1、2、3樓

資料來源：新莊區公所人文課。

表3-6 新北市新莊區體育活動概況

單位：次、隊、人、%

年別及 活動名稱	本 年			上 年			本年較上年參 加人數增減率
	次數	參加隊數	參加人數	次數	參加隊數	參加人數	
民國105年	-	-	-	-	-	-	--
民國106年	-	-	-	-	-	-	--
民國107年	-	-	-	-	-	-	--
民國108年	-	-	-	-	-	-	--
民國109年	-	-	-	-	-	-	--
民國110年	-	-	-	-	-	-	--
民國111年	-	-	-	-	-	-	--
民國112年	-	-	-	-	-	-	--
民國113年	-	-	-	-	-	-	--
民國114年	-	-	-	-	-	-	--

資料來源：新莊區公所民政課。

表3-7 新北市新莊區維護市容會報決議案件辦理情形

單位：件

年底別及 市容項目別	總 計	A級 已依案執行完成	B級 正依案執行	C級 計畫執行	D級 無法執行
民國105年底	4,202	4,202	-	-	-
民國106年底	4,990	4,990	-	-	-
民國107年底	5,940	5,940	-	-	-
民國108年底	5,076	5,076	-	-	-
民國109年底	8,257	8,257	-	-	-
民國110年底	10,479	10,479	-	-	-
民國111年底	14,566	14,566	-	-	-
民國112年底	5,037	5,037	-	-	-
民國113年底	5,680	5,680	-	-	-
民國114年底	5,650	5,650	-	-	-
區內違建屢拆屢建之查察處理事項	-	-	-	-	-
區內環境衛生之整理及公共衛生之改進事項	2,400	2,400	-	-	-
區內違章攤販之取締事項	-	-	-	-	-
區內市場管理及清潔事項	-	-	-	-	-
區內路燈、花木及綠地之維護事項	1,175	1,175	-	-	-
區內交通設施(標誌、標線、號誌及單行道等)之建議事項	375	375	-	-	-
區內街弄巷道及側溝之整修維護及建議事項	1,700	1,700	-	-	-
查報改善市容及增進市民福祉，內容牽涉本區有關單位急待處理事項	-	-	-	-	-
其他有關區內維護市容事項	-	-	-	-	-

資料來源：新莊區公所民政課。

肆、社會

表4-1 新北市新莊區推行社區發展工作概況

1. 歷年推行社區發展工作概況

單位：個、戶、人

年(底)別	社區發展協會數	社區戶數	社區人口數	理監事人數											
				合計			理事長			理事 (不含理事長)			監事		
				計	男	女	計	男	女	計	男	女	計	男	女
民國105年(底)	25	108,392	175,535	484	346	138	25	20	5	340	245	95	119	81	38
民國106年(底)	25	108,392	175,535	503	363	140	25	19	6	354	258	96	124	86	38
民國107年(底)	27	132,258	239,335	527	382	145	27	20	7	370	272	98	130	90	40
民國108年(底)	27	166,170	442,805	518	371	147	27	18	9	361	264	97	130	89	41
民國109年(底)	27	169,368	436,886	504	353	151	27	18	9	351	250	101	126	85	41
民國110年(底)	27	171,555	445,585	504	352	152	27	19	8	351	247	104	126	86	40
民國111年(底)	27	162,374	426,396	496	352	144	27	17	10	347	252	95	122	83	39
民國112年(底)	27	163,304	423,577	471	337	134	27	18	9	328	244	84	116	75	41
民國113年(底)	27	170,996	421,196	477	338	139	27	18	9	332	240	92	118	80	38
民國114年(底)	27	175,111	421,239	471	325	146	27	18	9	328	235	93	116	72	44

資料來源：新莊區公所轄內已成立社區發展協會所報工作概況。

表4-1 新北市新莊區推行社區發展工作概況 (續1)

1. 歷年推行社區發展工作概況

單位：人、個、元、幢

年(底)別	社區發展協會會員數			設置 社區 生產 建設 基金	實際使用經費			社區活動中心			
	合計	男	女		合計	政府 補助款	社區 自籌款	合計	原建 (未 作修 擴 建)	新建	修擴 建
民國105年(底)	3,201	1,700	1,501	20	5,274,858	3,384,525	1,890,333	8	8	-	-
民國106年(底)	3,199	1,700	1,499	20	6,030,621	3,368,225	2,662,396	8	8	-	-
民國107年(底)	3,469	1,841	1,628	20	6,228,250	4,409,508	1,818,742	8	8	-	-
民國108年(底)	3,125	1,602	1,523	20	2,536,240	2,037,200	499,040	3	3	-	-
民國109年(底)	3,115	1,585	1,530	20	3,550,930	3,277,680	273,250	3	3	-	-
民國110年(底)	3,297	1,668	1,629	20	23,954,737	2,446,737	21,508,000	-	-	-	-
民國111年(底)	3,138	1,564	1,574	20	10,218,785	6,816,203	3,402,582	-	-	-	-
民國112年(底)	3,006	1,366	1,640	20	15,224,180	8,876,740	6,347,440	-	-	-	-
民國113年(底)	2,977	1,271	1,706	20	19,834,852	12,893,600	6,941,252	-	-	-	-
民國114年(底)	2,844	1,192	1,652	20	15,821,488	10,750,705	5,070,783	-	-	-	-

資料來源：新莊區公所轄內已成立社區發展協會所報工作概況。

表4-1 新北市新莊區推行社區發展工作概況 (續2)

1. 歷年推行社區發展工作概況

單位：人次、處、班、隊、人、期、受益人次

年(底)別	社區發展工作項目											
	教育訓練		社區內部組織					辦理社區照顧關懷據點	辦理長期照顧據點	社區刊物	服務成果	
	辦理社區幹部訓練	辦理社區觀摩	社區守望相助隊	社區志願服務			福利服務或活動				其他服務	
				團隊	志工數							
合計					男	女						
民國105年(底)	115	2,240	3	21	335	162	173	1	*	-	12,320	20
民國106年(底)	80	2,240	3	21	335	162	173	2	*	-	9,380	20
民國107年(底)	80	2,240	3	21	335	162	173	2	*	-	9,380	20
民國108年(底)	17	300	3	21	356	169	187	2	*	-	11,699	-
民國109年(底)	-	61	3	21	68	33	35	2	*	-	44,194	4,000
民國110年(底)	-	40	3	21	74	35	39	2	*	-	42,887	4,000
民國111年(底)	-	5	3	5	74	27	47	2	*	-	68,676	-
民國112年(底)	84	386	24	5	81	27	54	2	*	-	80,148	755
民國113年(底)	281	253	24	6	115	39	76	2	*	-	111,240	3,191
民國114年(底)	487	197	21	6	103	33	70	2	1	-	98,005	2,335

資料來源：新莊區公所轄內已成立社區發展協會所報工作概況。

附註*：因應社會變遷，自114年度起，刪除原社區發展工作項目之社區內部組織向下統計項目-社區成長室、社區長壽俱樂部、社區民俗藝文康樂班隊以及社區圖書之統計；新增長期照顧據點。

表4-1 新北市新莊區推行社區發展工作概況 (續3)

單位：個、戶、人

協會名稱 (里別)	社區 戶數	社區 人口數	理監事人數											
			合計			理事長			理事 (不含理事長)			監事		
			計	男	女	計	男	女	計	男	女	計	男	女
文德社區發展協會 (文德里)	757	1,743	20	12	8	1	1	-	14	9	5	5	2	3
思源社區發展協會 (思源里、思源里)	3,948	9,527	20	9	11	1	-	1	14	7	7	5	2	3
幸福社區發展協會(幸福里、和平里、信義里、昌明里、昌平里、昌信里、昌隆里里)	15,862	36,484	20	12	8	1	1	-	14	9	5	5	2	3
化成社區發展協會 (化成里)	1,892	4,172	20	14	6	1	1	-	14	11	3	5	2	3
營盤社區發展協會 (營盤里、福營里)	1,793	3,904	20	19	1	1	1	-	14	13	1	5	5	-
榮和社區發展協會 (榮和里)	3,808	6,138	20	15	5	1	1	-	14	13	1	5	1	4
西盛社區發展協會(西盛里、民安里、民本里、民全里、民有里)	12,454	31,096	19	16	3	1	1	-	14	12	2	4	3	1
文衡社區發展協會 (文衡里、文聖里)	2,616	5,841	20	11	9	1	-	1	14	7	7	5	4	1
興漢社區發展協會 (興漢里)	1,433	3,254	20	15	5	1	1	-	14	12	2	5	2	3
丹鳳社區發展協會(丹鳳里、合鳳里、祥鳳里)	6,589	16,169	15	10	5	1	1	-	11	7	4	3	2	1
仁愛社區發展協會(自信里、仁愛里、仁義里、自立里、自強里)	6,918	16,125	12	9	3	1	1	-	8	6	2	3	2	1
瓊林社區發展協會 (瓊林里)	1,910	4,999	14	12	2	1	1	-	10	8	2	3	3	-
頭前社區發展協會 (頭前里、福基里)	9,360	18,545	12	9	3	1	1	-	8	7	1	3	1	2
文明社區發展協會 (文明里)	692	1,700	20	15	5	1	1	-	14	11	3	5	3	2
海山社區發展協會 (海山里、忠孝里)	2,674	10,533	12	7	5	1	-	1	8	7	1	3	-	3
全安社區發展協會 (全安里、全泰里)	3,852	9,215	20	16	4	1	-	1	14	12	2	5	4	1
後港社區發展協會(後港里、南港里、四維里、八德里、建福里、建安里、後德里、成德里、萬安里、龍安里)	17,279	43,037	19	8	11	1	-	1	13	4	9	5	4	1
中港第一社區發展協會(中和里、立德里、中美里、立人里、恆安里)	8,036	19,490	12	8	4	1	1	-	8	4	4	3	3	-
中港第二社區發展協會(中港里、中宏里、中全里、中誠里、中華里)	7,323	18,240	20	15	5	1	-	1	14	12	2	5	3	2
中港第三社區發展協會(中原里、中隆里、中信里)	13,766	32,434	20	14	6	1	1	-	14	10	4	5	3	2
國豐社區發展協會 (國泰里、豐年里、泰豐里)	3,021	7,349	20	13	7	1	-	1	14	10	4	5	3	2
新光社區發展協會(光和美里、光正里、光榮里、光明里、光華里)	8,983	24,176	20	15	5	1	1	-	14	10	4	5	4	1
富裕社區發展協會(富民里、富國里、裕民里)	5,328	13,056	12	9	3	1	-	1	8	7	1	3	2	1

資料來源：新莊區公所轄內已成立社區發展協會所報工作概況。

表4-1 新北市新莊區推行社區發展工作概況 (續4)

單位：人、個、元、幢

協會名稱 (里別)	社區發展協會會員數			設置 社區 生產 建設 基金	實際使用經費			社區活動中心			
	合計	男	女		合計	政府 補助款	社區 自籌款	合計	原建 (未 作修 擴建)	新建	修 擴 建
文德社區發展協會 (文德里)	48	19	29	1	390,000	-	390,000	-	-	-	-
思源社區發展協會 (思賢里、思源里)	200	58	142	1	220,000	-	220,000	-	-	-	-
幸福社區發展協會(幸福 里、和平里、信義里、昌 明里、昌平里、昌信里、 昌隆里里)	74	35	39	1	414,693	-	414,693	-	-	-	-
化成社區發展協會 (化成里)	128	56	72	1	249,000	249,000	-	-	-	-	-
營盤社區發展協會 (營盤里、福營里)	66	37	29	1	140,000	-	140,000	-	-	-	-
榮和社區發展協會 (榮和里)	99	44	55	1	114,558	81,020	33,538	-	-	-	-
西盛社區發展協會(西盛 里、民安里、民本里、民 全里、民有里)	140	55	85	1	-	-	-	-	-	-	-
文衡社區發展協會 (文衡里、文聖里)	83	44	39	1	287,700	-	287,700	-	-	-	-
興漢社區發展協會 (興漢里)	51	27	24	1	616,000	-	616,000	-	-	-	-
丹鳳社區發展協會(丹鳳 里、含鳳里、祥鳳里)	147	51	96	1	333,837	-	333,837	-	-	-	-
仁愛社區發展協會(自信 里、仁愛里、仁義里、自 立里、自強里)	139	56	83	1	181,800	-	181,800	-	-	-	-
瓊林社區發展協會 (瓊林里)	185	87	98	1	395,500	-	395,500	-	-	-	-
頭前社區發展協會 (頭前里、福基里)	29	13	16	1	84,000	-	84,000	-	-	-	-
文明社區發展協會 (文明里)	56	30	26	1	410,000	30,000	380,000	-	-	-	-
海山社區發展協會 (海山里、忠孝里)	293	103	190	1	415,000	292,030	122,970	-	-	-	-
全安社區發展協會 (全安里、全泰里)	156	62	94	1	605,000	110,175	494,825	-	-	-	-
後港社區發展協會(後港 里、南港里、四維里、八 德里、建福里、建安里、 後德里、成德里、萬安 里、龍安里)	59	21	38	1	370,000	-	370,000	-	-	-	-
中港第一社區發展協會(中 和里、立德里、中美里、 立人里、恆安里)	190	61	129	1	245,000	55,000	190,000	-	-	-	-
中港第二社區發展協會(中 港里、中宏里、中全里、 中誠里、中華里)	50	26	24	1	-	-	-	-	-	-	-
中港第三社區發展 協會(中原里、中隆 里、中信里)	104	62	42	1	-	-	-	-	-	-	-
國豐社區發展協會 (國泰里、豐年里、 泰豐里)	102	36	66	-	49,600	-	49,600	-	-	-	-
新光社區發展協會(光和 里、光正里、光榮里、光 明里、光華里)	78	34	44	-	36,900	36,900	-	-	-	-	-
富裕社區發展協會(皇民 里、富國里、裕民里)	75	26	49	-	254,900	36,900	218,000	-	-	-	-

資料來源：新莊區公所轄內已成立社區發展協會所報工作概況。

表4-1 新北市新莊區推行社區發展工作概況 (續5)

單位：人次、處、班、隊、人、期、受益人次

協會名稱 (里別)	社區發展工作項目											
	教育訓練		社區內部組織					辦理 社區 照顧 關懷 據點	辦理 長期 照顧 據點	社區 刊物	服務成果	
	辦理 社區 幹部 訓練	辦理社 區觀 摩	社區 守望 相助 隊	團 隊	社區志願服務						福利服 務或活 動	其他 服務
					合計	男	女					
文德社區發展協會 (文德里)	-	-	-	-	-	-	-	-	-	-	3,000	48
思源社區發展協會 (思賢里、思源里)	-	-	-	-	-	-	-	-	-	-	200	200
幸福社區發展協會(幸福 里、和平里、信義里、昌 明里、昌平里、昌信里、 昌隆里里)	-	2	2	-	-	-	-	-	-	-	1,588	74
化成社區發展協會 (化成里)	-	-	-	1	13	-	13	1	-	-	2,113	60
營盤社區發展協會 (營盤里、福營里)	-	-	-	-	-	-	-	-	-	-	67	66
榮和社區發展協會 (榮和里)	-	-	-	1	22	8	14	-	-	-	550	84
西盛社區發展協會(西盛 里、民安里、民本里、民 全里、民有里)	-	-	3	-	-	-	-	-	-	-	-	-
文衡社區發展協會 (文衡里、文聖里)	-	-	-	1	17	5	12	-	-	-	1,200	83
興漢社區發展協會 (興漢里)	76	76	-	-	-	-	-	-	-	-	120	76
丹鳳社區發展協會(丹鳳 里、合鳳里、祥鳳里)	-	-	1	-	-	-	-	-	-	-	-	147
仁愛社區發展協會(自信 里、仁愛里、仁義里、自 立里、自強里)	4	-	-	-	-	-	-	-	-	-	1,116	143
瓊林社區發展協會 (瓊林里)	-	2	-	-	-	-	-	-	-	-	117	185
頭前社區發展協會 (頭前里、福基里)	-	-	-	-	-	-	-	-	-	-	-	-
文明社區發展協會 (文明里)	1	-	-	1	7	3	4	-	-	-	650	56
海山社區發展協會 (海山里、忠孝里)	190	-	-	1	10	5	5	-	-	-	5,451	293
全安社區發展協會 (全安里、全泰里)	60	-	-	-	-	-	-	-	-	-	1,796	156
後港社區發展協會(後港 里、南港里、四維里、八 德里、建福里、建安里、 後德里、成德里、萬安 里、龍安里)	-	-	5	-	-	-	-	-	-	-	3,360	59
中港第一社區發展協會(中 和里、立德里、中美里、 立人里、恆安里)	80	80	-	-	-	-	-	-	-	-	1,750	190
中港第二社區發展協會(中 港里、中宏里、中全里、 中誠里、中華里)	-	-	2	-	-	-	-	-	-	-	-	-
中港第三社區發展 協會(中原里、中隆 里、中信里)	-	-	1	-	-	-	-	-	-	-	-	-
國豐社區發展協會 (國泰里、豐年里、 泰豐里)	-	-	1	-	-	-	-	-	-	-	57	102
新光社區發展協會(光和 里、光正里、光榮里、光 明里、光華里)	2	-	1	-	-	-	-	-	-	-	100	78
富裕社區發展協會(富民 里、富國里、裕民里)	1	-	2	-	-	-	-	-	-	-	600	75

資料來源：新莊區公所轄內已成立社區發展協會所報工作概況。

表4-1 新北市新莊區推行社區發展工作概況 (續6)

單位：個、戶、人

協會名稱 (里別)	社區 戶數	社區 人口數	理監事人數											
			合計			理事長			理事 (不含理事長)			監事		
			計	男	女	計	男	女	計	男	女	計	男	女
牡丹心社區發展協會(龍鳳里、龍福里、雙鳳里)	10,937	25,878	12	6	6	1	1	-	8	4	4	3	1	2
興化社區發展協會(福興里)	2,487	6,217	20	19	1	1	1	-	14	13	1	5	5	-
立平社區發展協會(立言、立泰、立廷、中平里)	14,130	34,572	20	9	11	1	-	1	14	4	10	5	5	-
中港第五社區發展協會(立功里、中泰里、立志里、立基里)	7,263	17,345	12	8	4	1	1	-	8	6	2	3	1	2

資料來源：新莊區公所轄內已成立社區發展協會所報工作概況。

表4-1 新北市新莊區推行社區發展工作概況 (續7)

單位：人、個、元、幢

協會名稱 (里別)	社區發展協會會員數			設置 社區 生產 建設 基金	實際使用經費			社區活動中心			
	合計	男	女		合計	政府 補助款	社區 自籌款	合計	原建 (未 作修 擴建)	新建	修 擴 建
牡丹心社區發展協會(龍鳳里、龍福里、雙鳳里)	80	29	51	-	10,008,000	9,859,680	148,320	-	-	-	-
興化社區發展協會(福興里)	81	54	27	-	-	-	-	-	-	-	-
立平社區發展協會(立言、立泰、立廷、中平里)	50	25	25	-	-	-	-	-	-	-	-
中港第五社區發展協會(立功里、中泰里、立志里、立基里)	81	41	40	-	-	-	-	-	-	-	-

資料來源：新莊區公所轄內已成立社區發展協會所報工作概況。

表4-1 新北市新莊區推行社區發展工作概況 (續8完)

單位：人次、處、班、隊、人、期、受益人次

協會名稱 (里別)	社區發展工作項目											
	教育訓練		社區內部組織					辦理 社區 照顧 關懷 據點	辦理 長期 照顧 據點	社區 刊物	服務成果	
	辦理 社區 幹部 訓練	辦理社 區觀 摩	社區 守望 相助 隊	團 隊	社區志願服務						福 利服 務或 活 動	其 他 服 務
					合 計	男	女					
牡丹心社區發展協會(龍鳳里、龍福里、雙鳳里)	72	37	2	1	34	12	22	1		-	74,170	160
興化社區發展協會(福興里)	-	-	-	-	-	-	-	-		-	-	-
立平社區發展協會(立言、立泰、立廷、中平里)	-	-	-	-	-	-	-	-		-	-	-
中港第五社區發展協會(立功里、中泰里、立志里、立基里)	1	-	1	-	-	-	-	-		-	-	-

資料來源：新莊區公所轄內已成立社區發展協會所報工作概況。

表4-2 新北市新莊區社區發展協會會員人數

單位：人

年底別及 協會名稱	成立時間		所在里	會員		
	年	月		合計	男	女
民國105年底	-	-	-	3,199	1,700	1,499
民國106年底	-	-	-	3,199	1,700	1,499
民國107年底	-	-	-	3,469	1,841	1,628
民國108年底	-	-	-	3,125	1,602	1,523
民國109年底	-	-	-	3,115	1,585	1,530
民國110年底	-	-	-	3,297	1,668	1,629
民國111年底	-	-	-	3,138	1,564	1,574
民國112年底	-	-	-	3,006	1,366	1,640
民國113年底	-	-	-	2,977	1,271	1,706
民國114年底	-	-	-	2,844	1,192	1,652
文德社區發展協會	81	10	文德里	48	19	29
思源社區發展協會	81	12	思源里	200	58	142
幸福社區發展協會	91	12	幸福里	74	35	39
化成社區發展協會	81	12	化成里	128	56	72
營盤社區發展協會	82	2	營盤里	66	37	29
榮和社區發展協會	81	12	榮和里	99	44	55
西盛社區發展協會	81	12	西盛里	140	55	85
文衡社區發展協會	82	2	文衡里	83	44	39
興漢社區發展協會	82	3	興漢里	51	27	24
丹鳳社區發展協會	82	1	丹鳳里	147	51	96
仁愛社區發展協會	82	5	仁義里	139	56	83
瓊林社區發展協會	82	5	瓊林里	185	87	98
頭前社區發展協會	82	6	頭前里	29	13	16
文明社區發展協會	82	6	文明里	56	30	26
海山社區發展協會	82	9	海山里	293	103	190
全安社區發展協會	83	2	全安里	156	62	94
後港社區發展協會	83	5	後港里	59	21	38
中港第一社區發展協會	81	12	中港里	190	61	129
中港第二社區發展協會	82	6	中港里	50	26	24
中港第三社區發展協會	82	1	中信里	104	62	42
國豐社區發展協會	92	7	豐年里	102	36	66
新光社區發展協會	95	1	光華里	78	34	44
富裕社區發展協會	98	8	裕民里	75	26	49

資料來源：新莊區公所社會課。

表4-2 新北市新莊區社區發展協會會員人數 (續1完)

單位：人

年底別及 協會名稱	成立時間		所在里	會員		
	年	月		合計	男	女
牡丹心社區發展協會	98	8	雙鳳里	80	29	51
興化社區發展協會	101	6	福興里	81	54	27
立平社區發展協會	106	10	立廷里	50	25	25
中港第五社區發展協會	107	9	立言里	81	41	40

資料來源：新莊區公所社會課。

表4-3 新北市新莊區公所輔導市民以工代賑臨時工作概況

單位：人、人次、天、元

年別 及 月別	登記人數	社會局 核配人次	符合人數			實發 工作人數	實發 工作天數	實發 代賑金額
			合計	男	女			
民國105年	51	65	49	41	8	49	900.00	941,831
民國106年	54	56	54	38	16	54	859.00	980,346
民國107年	76	76	76	45	31	76	1,330.00	1,655,928
民國108年	85	85	85	51	34	85	1,403.50	1,912,559
民國109年	80	80	80	52	28	80	1,427.25	2,031,876
民國110年	73	73	73	49	24	73	1,855.69	2,168,860
民國111年	65	65	65	51	14	65	1,249.93	1,987,253
民國112年	60	60	60	36	24	60	1,101.75	1,865,551
民國113年	34	34	34	24	10	34	585.75	1,074,893
民國114年	12	12	12	12	-	12	223.25	380,692
1月	1	1	1	1	-	1	15.00	26,531
2月	1	1	1	1	-	1	18.75	32,231
3月	1	1	1	1	-	1	18.50	31,851
4月	1	1	1	1	-	1	19.00	32,231
5月	1	1	1	1	-	1	19.00	32,231
6月	1	1	1	1	-	1	19.00	32,231
7月	1	1	1	1	-	1	19.00	32,231
8月	1	1	1	1	-	1	19.00	32,231
9月	1	1	1	1	-	1	19.00	32,231
10月	1	1	1	1	-	1	19.00	32,231
11月	1	1	1	1	-	1	19.00	32,231
12月	1	1	1	1	-	1	19.00	32,231

資料來源：新莊區公所社會課。

表4-4 新北市新莊區社會福利及救濟概況

單位：人次、元

年別 及季別	中低收入老人生活津貼	低收入戶 喪葬補助		身心障礙者 生活補助		身心障礙者日間照顧及 住宿式照顧費用補助	
	申請 人次	發放 人次	金額	發放 人次	金額	發放 人次	金額
民國105年	543	24	720,000	59,656	285,116,872	6,410	93,734,971
民國106年	1,379	26	780,000	58,128	281,408,914	8,523	121,868,313
民國107年	1,471	79	1,335,100	57,414	278,515,254	9,119	128,832,734
民國108年	3,087	39	762,000	55,940	270,552,186	8,922	124,734,231
民國109年	1,673	6	140,000	57,069	290,463,692	8,549	115,971,387
民國110年	1,849	12	360,000	58,042	297,930,137	9,296	126,859,174
民國111年	2,050	12	260,000	57,734	287,427,363	9,007	121,433,205
民國112年	2,461	17	510,000	57,944	287,840,250	9,631	127,987,331
民國113年	2,664	14	410,000	56,821	300,703,300	9,192	123,869,367
民國114年	2,329	16	480,000	55,103	293,078,839	8,660	118,836,658
第 1 季	1,925	2	60,000	13,606	72,440,899	2,182	30,441,177
第 2 季	96	5	150,000	13,761	73,203,935	2,239	30,370,534
第 3 季	101	5	150,000	13,837	73,550,649	2,192	29,740,008
第 4 季	207	4	120,000	13,899	73,883,356	2,047	28,284,939

資料來源：新莊區公所社會課、新北市政府社會局。

表4-4 新北市新莊區社會福利及救濟概況 (續1完)

單位：人次、元

年別 及季別	身心障礙者 生活輔具費用補助		急難救助		其 他		
	發放 人次	金額	發放 人次	金額	現 金	實 物	衣 服
民國105年	1,306	10,897,801	394	2,942,300	-	-	-
民國106年	1,581	12,264,893	358	2,908,877	9,086,000	7,822,661	-
民國107年	1,165	10,044,115	281	2,603,270	8,486,120	25,226,860	-
民國108年	915	10,044,115	152	1,517,400	714,000	12,606,990	-
民國109年	1,291	11,566,012	221	1,987,300	3,999,500	3,165,795	-
民國110年	1,171	11,147,591	149	1,388,600	3,376,000	5,464,399	12,100
民國111年	1,201	11,421,102	92	905,000	6,198,400	3,095,041	-
民國112年	967	11,399,729	129	5,943,000	7,298,900	3,579,516	-
民國113年	833	9,346,379	172	5,504,900	7,347,000	4,754,835	-
民國114年	869	9,510,850	110	5,798,000	7,023,500	4,731,520	-
第 1 季	242	2,801,530	38	1,738,500	2,847,000	967,502	-
第 2 季	206	2,141,335	23	1,894,500	1,795,000	549,870	-
第 3 季	204	2,415,275	28	1,113,000	2,267,000	2,713,688	-
第 4 季	217	2,152,710	21	1,052,000	114,500	500,460	-

資料來源：新莊區公所社會課、新北市政府社會局。

表4-5 新北市新莊區低收入戶數及人數按身分別分

1.按季別分

單位：戶、人

年底別 及 季底別	低 收 入 戶							
	總 計		第 1 款		第 2 款		第 3 款	
	戶數	人口數	戶數	人口數	戶數	人口數	戶數	人口數
民國105年底	1,844	6,167	-	-	65	162	1,779	6,005
民國106年底	1,695	4,269	-	-	59	177	1,636	4,092
民國107年底	1,670	4,023	1	1	57	118	1,612	3,904
民國108年底	1,770	4,165	2	2	59	114	1,709	4,049
民國109年底	1,598	3,604	1	1	63	111	1,534	3,492
民國110年底	1,573	3,456	3	3	68	130	1,502	3,323
民國111年底	1,467	3,167	2	2	66	112	1,399	3,053
民國112年底	1,423	2,927	2	2	77	120	1,344	2,805
民國113年底	1,297	2,523	5	5	87	142	1,205	2,376
民國114年底	1,351	2,579	3	3	98	154	1,250	2,422
第 1 季 底 (3 月 底)	1,339	2,563	3	3	86	139	1,250	2,421
第 2 季 底 (6 月 底)	1,334	2,554	3	3	87	140	1,244	2,411
第 3 季 底 (9 月 底)	1,339	2,568	3	3	92	144	1,244	2,421
第 4 季 底 (12 月 底)	1,351	2,579	3	3	98	154	1,250	2,422

資料來源：新莊區公所社會課。

表4-5 新北市新莊區低收入戶數及人數按身分別分 (續1)

2.按里別分

單位：戶、人

年底別 及里別	低 收 入 戶							
	總 計		第 1 款		第 2 款		第 3 款	
	戶數	人口數	戶數	人口數	戶數	人口數	戶數	人口數
民國114年底	1,351	2,579	3	3	98	154	1,250	2,422
文德里	5	9	-	-	-	-	5	9
文衡里	3	9	-	-	-	-	3	9
四維里	19	42	-	-	4	8	15	34
民本里	18	33	-	-	3	3	15	30
民安里	14	31	-	-	1	1	13	30
民有里	14	24	-	-	-	-	14	24
立人里	6	9	-	-	-	-	6	9
立功里	9	23	-	-	-	-	9	23
立廷里	19	42	-	-	1	3	18	39
立志里	15	36	-	-	-	-	15	36
立言里	12	21	-	-	1	1	11	20
立泰里	7	19	-	-	1	2	6	17
立基里	10	22	-	-	-	-	10	22
立德里	6	11	-	-	-	-	6	11
光正里	13	28	-	-	-	-	13	28
光和里	5	6	-	-	-	-	5	6
光明里	17	29	-	-	1	3	16	26
光華里	33	85	-	-	6	10	27	75
光榮里	9	15	-	-	1	1	8	14
全安里	16	36	-	-	4	10	12	26
全泰里	9	12	-	-	-	-	9	12
合鳳里	29	57	1	1	3	9	25	47
成德里	17	39	-	-	-	-	17	39
自立里	38	77	-	-	2	4	36	73
自信里	15	25	-	-	1	1	14	24
自強里	17	27	-	-	2	7	15	20
西盛里	36	63	-	-	5	6	31	57
和平里	13	30	-	-	2	2	11	28
幸福里	20	50	1	1	1	2	18	47
忠孝里	13	22	-	-	-	-	13	22
昌平里	11	21	-	-	1	1	10	20
昌信里	8	14	-	-	-	-	8	14

資料來源：新莊區公所社會課。

表4-5 新北市新莊區低收入戶數及人數按身分別分 (續2)

2.按里別分

單位：戶、人

年底別 及里別	低 收 入 戶							
	總 計		第 1 款		第 2 款		第 3 款	
	戶數	人口數	戶數	人口數	戶數	人口數	戶數	人口數
昌明里	8	15	-	-	1	2	7	13
昌隆里	10	26	-	-	-	-	10	26
信義里	17	29	-	-	1	1	16	28
南港里	14	23	-	-	3	5	11	18
建安里	13	17	-	-	2	2	11	15
建福里	4	4	-	-	2	2	2	2
後港里	16	37	-	-	1	1	15	36
後德里	7	13	-	-	-	-	7	13
思源里	16	24	-	-	1	1	15	23
思賢里	9	12	-	-	-	-	9	12
恆安里	16	26	-	-	-	-	16	26
泰豐里	13	28	-	-	2	2	11	26
海山里	23	37	-	-	-	-	23	37
國泰里	11	20	-	-	2	2	9	18
祥鳳里	9	16	-	-	1	1	8	15
富民里	16	31	-	-	2	2	14	29
富國里	12	24	-	-	-	-	12	24
萬安里	10	27	-	-	-	-	10	27
裕民里	31	58	-	-	3	3	28	55
榮和里	86	102	-	-	2	2	84	100
福基里	11	26	-	-	1	1	10	25
福興里	14	33	-	-	1	3	13	30
福營里	11	22	-	-	-	-	11	22
興漢里	12	24	-	-	1	1	11	23
八德里	27	46	-	-	-	-	27	46
中平里	18	30	-	-	1	2	17	28
中全里	13	23	-	-	2	3	11	20
中宏里	13	32	-	-	1	1	12	31
中和里	19	37	-	-	2	3	17	34
中信里	21	43	-	-	1	3	20	40
中美里	35	58	-	-	4	6	31	52
中原里	20	37	-	-	-	-	20	37
中泰里	20	42	-	-	-	-	20	42

資料來源：新莊區公所社會課。

表4-5 新北市新莊區低收入戶數及人數按身分別分 (續3完)

2.按里別分

單位：戶、人

年底別 及里別	低 收 入 戶							
	總 計		第 1 款		第 2 款		第 3 款	
	戶數	人口數	戶數	人口數	戶數	人口數	戶數	人口數
中港里	15	31	-	-	3	5	12	26
中華里	8	13	-	-	-	-	8	13
中隆里	15	32	-	-	1	2	14	30
中誠里	18	40	-	-	-	-	18	40
丹鳳里	25	44	-	-	2	2	23	42
仁愛里	14	31	1	1	1	2	12	28
仁義里	19	37	-	-	1	1	18	36
化成里	10	16	-	-	-	-	10	16
文明里	13	23	-	-	3	3	10	20
文聖里	11	18	-	-	2	2	9	16
頭前里	20	29	-	-	2	5	18	24
龍安里	5	11	-	-	-	-	5	11
龍福里	6	13	-	-	1	3	5	10
龍鳳里	35	83	-	-	-	-	35	83
營盤里	9	15	-	-	1	1	8	14
豐年里	10	16	-	-	-	-	10	16
雙鳳里	39	83	-	-	2	3	37	80
瓊林里	21	42	-	-	2	2	19	40
民全里	7	13	-	-	-	-	7	13

資料來源：新莊區公所社會課。

表4-6 新北市新莊區辦理急難救助概況

1. 救助人次

單位：人次

年別 及 性別	急 難						意 外	
	合 計	死亡無力 殮葬者	遭受意外 傷害或罹 患重病致 生活陷於 困境者	負家庭主 要生計責 任且無法 工作致生 活陷於困 境者	財產或存 款未能及 時運用致 生活陷於 困境者	其他遭遇 重大變故 者	合 計	戶內人口 發生意外 事故致死 者
民國105年	394	91	143	44	4	112	-	-
民國106年	358	86	157	31	5	79	44	44
民國107年	281	79	156	15	5	26	39	39
民國108年	152	39	87	15	2	9	42	42
民國109年	225	30	139	43	9	4	36	36
民國110年	160	29	74	55	1	1	36	36
民國111年	103	30	40	30	2	1	44	44
民國112年	113	36	46	24	3	4	33	33
民國113年	160	54	68	26	9	3	25	25
民國114年	94	44	32	18	-	-	2	2
男	54	25	19	10	-	-	7	7
女	40	19	13	8	-	-	24	24

資料來源：新莊區公所社會課。

表4-6 新北市新莊區辦理急難救助概況 (續1完)

2.救助金額

單位：元

年別	急 難						意 外	
	合 計	死亡無力 殮葬者	遭受意外 傷害或罹 患重病致 生活陷於 困境者	負家庭主 要生計責 任且無法 工作致生 活陷於困 境者	財產或存 款未能及 時運用致 生活陷於 困境者	其他遭遇 重大變故 者	合 計	戶內人口 發生意外 事故致死 者
民國105年	2,942,300	1,410,000	817,800	172,000	20,200	522,300	-	-
民國106年	2,908,877	1,327,500	1,039,427	117,000	15,000	409,950	6,600,000	6,600,000
民國107年	2,603,270	1,335,100	1,081,370	56,000	14,900	115,900	6,200,000	6,200,000
民國108年	1,517,400	762,000	589,400	96,000	13,000	57,000	6,800,000	6,800,000
民國109年	2,106,300	440,000	1,221,200	337,000	72,100	36,000	5,400,000	5,400,000
民國110年	1,766,600	637,000	706,200	403,400	10,000	10,000	5,750,000	5,750,000
民國111年	1,155,000	575,000	348,000	205,000	20,000	7,000	6,950,000	6,950,000
民國112年	1,503,000	700,000	578,000	167,000	30,000	28,000	4,410,000	4,410,000
民國113年	2,014,900	1,109,000	648,000	148,900	81,000	28,000	3,750,000	3,750,000
民國114年	1,268,000	821,000	333,000	114,000	-	-	5,000,000	5,000,000

資料來源：新莊區公所社會課。

表4-7 新北市新莊區遭受災害救助情形

單位：所、人

年別 及 災害種類	災害發生日期	收容所		受災人數			
		所數	臨時收容 災民數	死亡	失蹤	重傷	其他
民國105年	-	-	-	-	-	-	-
民國106年	-	-	-	1	-	-	-
民國107年	-	-	-	15	-	7	-
民國108年	-	-	-	-	-	-	13
民國109年	-	-	-	-	-	-	-
民國110年	-	-	-	-	-	-	-
民國111年	-	-	-	1	-	-	-
民國112年	-	5	25	-	-	-	-
民國113年	-	10	30	4	-	-	-
民國114年	-	7	26	1	-	-	-
火災	114/01/29	1	5	-	-	-	-
火災	114/03/28	1	4	-	-	-	-
火災	114/04/01	1	3	-	-	-	-
火災	114/07/22	1	6	-	-	-	-
火災	114/10/19	1	5	-	-	-	-
火災	114/11/21	1	2	-	-	-	-
火災	114/12/14	1	1	1	-	-	-

資料來源：新莊區公所社會課。

表4-7 新北市新莊區遭受災害救助情形 (續1完)

單位：戶、人、元

年別 及 災害種類	住屋毀損安遷救助				財物受損 影響生計者		救助金額		
	戶別		身分別				總計	現金	實物
	一般戶	原住民戶	一般	原住民	一般戶	原住民戶			
民國105年	1	-	5	-	-	-	100,000	100,000	-
民國106年	7	-	26	-	-	-	720,000	720,000	-
民國107年	3	-	9	-	-	-	3,880,000	3,880,000	-
民國108年	1	-	13	-	1	-	160,000	160,000	-
民國109年	2	-	12	-	-	-	200,000	200,000	-
民國110年	8	-	22	-	-	-	440,000	440,000	-
民國111年	1	-	1	-	-	-	220,000	220,000	-
民國112年	4	-	10	-	-	-	200,000	200,000	-
民國113年	5	-	8	-	-	-	960,000	960,000	-
民國114年	2	-	5	-	-	-	100,000	100,000	-
火災	-	-	-	-	-	-	-	-	-
火災	-	-	-	-	-	-	-	-	-
火災	1	-	3	-	-	-	60,000	60,000	-
火災	1	-	2	-	-	-	40,000	40,000	-
火災	-	-	-	-	-	-	-	-	-
火災	-	-	-	-	-	-	-	-	-
火災	-	-	-	-	-	-	-	-	-

資料來源：新莊區公所社會課。

表4-8 新北市新莊區身心障礙者人數

單位：人

年底別 及 等級別	總 計	視 覺 障 者	聽 覺 機 障 者	平 衡 機 障 者	聲 音 機 障 者 或 機 能 言 障	肢 體 障 者	智 能 障 者	重 要 器 官 失 能 者	器 去 者	顏 面 損 傷 者
民國105年底	15,644	697	1,503	40	157	5,189	1,411	2,175		92
民國106年底	15,856	702	1,527	42	161	5,187	1,447	2,235		94
民國107年底	16,048	681	1,580	43	171	5,167	1,457	2,170		93
民國108年底	16,452	711	1,652	39	184	5,163	1,476	2,184		95
民國109年底	16,770	725	1,696	45	194	5,142	1,495	2,297		100
民國110年底	16,851	753	1,716	43	199	5,106	1,488	2,296		97
民國111年底	16,884	746	1,791	47	209	4,998	1,456	2,301		90
民國112年底	17,302	771	1,880	47	221	4,924	1,460	2,390		93
民國113年底	17,734	800	1,968	42	241	4,908	1,498	2,421		89
民國114年底	18,222	816	2,076	42	252	4,980	1,520	2,514		90
輕 度	7,659	223	1,273	28	137	2,393	749	790		63
中 度	5,393	248	440	11	63	1,843	545	261		17
重 度	3,112	344	363	3	50	673	154	224		10
極 重 度	2,058	1	-	-	2	71	72	1,239		-

資料來源：新莊區公所社會課。

表4-8 新北市新莊區身心障礙者人數 (續1完)

單位：人

年底別 及 等級別	植物人	失智症者	自閉症者	慢性精神病患者	多重障礙者	頑性(難治型)癲癇症者	因罕見而致身心障礙者	其他	新制類別對制者	類無法對應類別者
民國105年底	-	122	216	624	45	75	19	26	134	
民國106年底	53	531	324	1,598	1,566	71	43	83	192	
民國107年底	51	585	334	1,645	1,664	69	39	90	209	
民國108年底	43	672	352	1,690	1,751	70	35	92	243	
民國109年底	48	745	373	1,686	1,769	70	34	91	260	
民國110年底	38	778	389	1,704	1,775	66	33	93	277	
民國111年底	35	777	424	1,705	1,803	64	32	93	313	
民國112年底	33	862	450	1,732	1,895	65	29	96	354	
民國113年底	25	955	480	1,751	1,971	65	34	88	398	
民國114年底	29	960	521	1,762	1,969	64	36	89	502	
輕度	-	267	430	732	84	59	13	37	381	
中度	-	391	71	804	584	3	5	31	76	
重度	1	258	18	217	722	2	17	19	37	
極重度	28	44	2	9	579	-	1	2	8	

資料來源：新莊區公所社會課。

伍、經建

表5-1 新北市新莊區鄰里工程施工概況

1. 歷年鄰里工程施工概況

單位：件、元、平方公尺、立方公尺

年別	件數	總工程費	工 程 名 稱							
			瀝青路面		混凝土路面		瀝青混凝土路面修補		打除混凝土	
			數量	工程費	數量	工程費	數量	工程費	數量	工程費
民國105年	516	82,492,773	131,116	49,698,813	-	-	-	-	-	-
民國106年	497	108,258,655	157,538	54,464,616	-	-	-	-	-	-
民國107年	491	93,708,117	134,583	60,536,586	-	-	-	-	-	-
民國108年	135,853	90,429,368	90,680	45,665,199	-	-	37,158	18,616,158	-	-
民國109年	323	68,064,734	121,496	57,555,834	-	-	-	-	-	-
民國110年	389	77,550,270	119,899	60,135,910	-	-	-	-	-	-
民國111年	332	71,010,671	370,884	46,243,155	-	-	-	-	-	-
民國112年	243	84,323,413	91,046	69,217,307	-	-	-	-	-	-
民國113年	264	89,606,054	93,099	71,267,518	-	-	-	-	-	-
民國114年	211	120,604,889	136,355	99,856,696	-	-	-	-	-	-

資料來源：新莊區公所工務課。

表5-1 新北市新莊區鄰里工程施工概況 (續1)

1. 歷年鄰里工程施工概況

單位：公尺、元

年別	工 程 名 稱									
	新建水溝		整修水溝		擋土牆		護欄		其他	
	數量	工程費	數量	工程費	數量	工程費	數量	工程費	數量	工程費
民國105年	344	5,554,246	1,178	27,239,714	-	-	-	-	-	-
民國106年	2,114	24,930,540	8,698	27,265,609	-	-	118	1,597,890	-	-
民國107年	1,970	14,879,165	8,224	18,292,366	-	-	-	-	-	-
民國108年	508	2,123,440	2,782	9,737,000	-	-	-	-	4,725	14,287,571
民國109年	52	582,598	1,535	9,210,947	-	-	-	-	68	715,355
民國110年	-	-	2,835	13,987,745	-	-	-	-	573	3,426,615
民國111年	-	-	2,467	24,321,716	-	-	-	-	119	445,800
民國112年	31	447,691	1,629	14,064,143	-	-	-	-	95	594,272
民國113年	38	470,777	1,491	15,095,596	-	-	-	-	354	2,772,163
民國114年	-	-	1,283	17,510,180	-	-	-	-	85	3,238,013

資料來源：新莊區公所工務課。

表5-1 新北市新莊區鄰里工程施工概況 (續2)

2.民國114年境內各里鄰里工程施工概況

單位：件、元、平方公尺、立方公尺

里別	件數	總工程費	工 程 名 稱							
			瀝青路面		混凝土路面		瀝青混凝土路面修補		打除混凝土	
			數量	工程費	數量	工程費	數量	工程費	數量	工程費
福興里	14	8,936,109	13,379.27	7,970,943	-	-	-	-	-	-
福基里	3	2,009,713	2,416.27	1,566,960	-	-	-	-	-	-
頭前里	5	4,499,599	6,786.60	4,499,599	-	-	-	-	-	-
化成里	3	1,430,177	2,179.79	1,315,590	-	-	-	-	-	-
文明里	1	1,971,788	-	-	-	-	-	-	-	-
思源里	9	5,327,630	5,063.65	3,466,038	-	-	-	-	-	-
昌平里	3	2,636,800	1,673.09	1,369,936	-	-	-	-	-	-
和平里	11	1,643,980	2,384.24	1,643,980	-	-	-	-	-	-
昌信里	1	105,323	-	-	-	-	-	-	-	-
昌明里	1	562,242	1,024.12	562,242	-	-	-	-	-	-
昌隆里	-	-	-	-	-	-	-	-	-	-
信義里	1	21,119	27.25	21,119	-	-	-	-	-	-
幸福里	2	773,317	1,173.44	773,317	-	-	-	-	-	-
自信里	-	-	-	-	-	-	-	-	-	-
仁愛里	1	1,542,951	2,841.53	1,542,951	-	-	-	-	-	-
仁義里	-	-	-	-	-	-	-	-	-	-
自強里	5	448,610	577.57	448,610	-	-	-	-	-	-
中華里	1	5,231	6.75	5,231	-	-	-	-	-	-
自立里	1	250,674	323.45	250,674	-	-	-	-	-	-
中美里	6	3,370,935	5,378.89	3,370,935	-	-	-	-	-	-
思賢里	4	2,336,206	3,079.77	2,026,426	-	-	-	-	-	-
立仁里	-	-	-	-	-	-	-	-	-	-
恆安里	3	1,644,338	2,683.09	1,535,598	-	-	-	-	-	-
中原里	4	2,552,525	2,735.20	1,868,126	-	-	-	-	-	-
中隆里	1	56,388	72.20	56,388	-	-	-	-	-	-
立廷里	1	1,662,079	61.10	47,719	-	-	-	-	-	-
中平里	4	1,568,621	1,715.19	1,330,681	-	-	-	-	-	-
中信里	1	1,350,890	940.01	734,148	-	-	-	-	-	-
中港里	5	2,600,275	3,800.09	2,600,275	-	-	-	-	-	-
立泰里	5	3,086,012	5,400.55	3,086,012	-	-	-	-	-	-
立基里	-	-	-	-	-	-	-	-	-	-
中宏里	7	2,374,033	3,057.61	2,374,033	-	-	-	-	-	-

資料來源：新莊區公所工務課。

表5-1 新北市新莊區鄰里工程施工概況 (續3)

2.民國114年境內各里鄰里工程施工概況

單位：公尺、元

里別	工 程 名 稱									
	新建水溝		整修水溝		擋土牆		護欄		其他	
	數量	工程費	數量	工程費	數量	工程費	數量	工程費	數量	工程費
福興里	-	-	-	-	-	-	-	-	6.50	965,166
福基里	-	-	43.00	334,902	-	-	-	-	18.43	107,851
頭前里	-	-	-	-	-	-	-	-	-	-
化成里	-	-	4.00	114,587	-	-	-	-	-	-
文明里	-	-	127.25	1,971,788	-	-	-	-	-	-
思源里	-	-	187.70	1,861,592	-	-	-	-	-	-
昌平里	-	-	103.50	996,475	-	-	-	-	-	270,389
和平里	-	-	-	-	-	-	-	-	-	-
昌信里	-	-	4.00	105,323	-	-	-	-	-	-
昌明里	-	-	-	-	-	-	-	-	-	-
昌隆里	-	-	-	-	-	-	-	-	-	-
信義里	-	-	-	-	-	-	-	-	-	-
幸福里	-	-	-	-	-	-	-	-	-	-
自信里	-	-	-	-	-	-	-	-	-	-
仁愛里	-	-	-	-	-	-	-	-	-	-
仁義里	-	-	-	-	-	-	-	-	-	-
自強里	-	-	-	-	-	-	-	-	-	-
中華里	-	-	-	-	-	-	-	-	-	-
自立里	-	-	-	-	-	-	-	-	-	-
中美里	-	-	-	-	-	-	-	-	-	-
思賢里	-	-	13.50	309,780	-	-	-	-	-	-
立仁里	-	-	-	-	-	-	-	-	-	-
恆安里	-	-	10.60	108,740	-	-	-	-	-	-
中原里	-	-	63.80	555,211	-	-	-	-	21.20	129,188
中隆里	-	-	-	-	-	-	-	-	-	-
立廷里	-	-	174.75	1,614,360	-	-	-	-	-	-
中平里	-	-	35.60	237,940	-	-	-	-	-	-
中信里	-	-	58.50	616,742	-	-	-	-	-	-
中港里	-	-	-	-	-	-	-	-	-	-
立泰里	-	-	-	-	-	-	-	-	-	-
立基里	-	-	-	-	-	-	-	-	-	-
中宏里	-	-	-	-	-	-	-	-	-	-

資料來源：新莊區公所工務課。

表5-1 新北市新莊區鄰里工程施工概況 (續4)

2.民國114年境內各里鄰里工程施工概況

單位：件、元、平方公尺、立方公尺

里別	件數	總工程費	工 程 名 稱							
			瀝青路面		混凝土路面		瀝青混凝土路面修補		打除混凝土	
			數量	工程費	數量	工程費	數量	工程費	數量	工程費
中誠里	4	2,071,098	3,137.38	2,071,098	-	-	-	-	-	-
立志里	1	726,876	407.44	318,211	-	-	-	-	-	-
中全里	1	613,537	791.66	613,537	-	-	-	-	-	-
中泰里	3	3,743,295	6,885.94	3,743,295	-	-	-	-	-	-
中和里	-	-	-	-	-	-	-	-	-	-
立功里	-	-	-	-	-	-	-	-	-	-
立言里	9	3,000,695	4,740.82	3,000,695	-	-	-	-	-	-
立德里	2	2,234,449	3,464.70	2,088,017	-	-	-	-	-	-
忠孝里	1	1,012,191	952.05	743,551	-	-	-	-	-	-
全泰里	4	1,058,720	1,366.09	1,058,720	-	-	-	-	-	-
文聖里	-	-	-	-	-	-	-	-	-	-
榮和里	8	3,031,361	1,780.05	1,379,539	-	-	-	-	-	-
營盤里	-	-	-	-	-	-	-	-	-	-
福營里	7	7,792,362	4,195.00	4,519,027	-	-	-	-	-	-
建安里	3	2,308,689	2,988.00	2,308,689	-	-	-	-	-	-
後港里	5	1,829,663	2,261.00	1,829,663	-	-	-	-	-	-
建福里	-	-	-	-	-	-	-	-	-	-
後德里	-	-	-	-	-	-	-	-	-	-
丹鳳里	2	683,821	701.00	683,821	-	-	-	-	-	-
祥鳳里	1	600,733	196.00	600,733	-	-	-	-	-	-
合鳳里	1	1,019,245	-	-	-	-	-	-	-	-
富國里	1	58,915	-	-	-	-	-	-	-	-
富民里	-	-	-	-	-	-	-	-	-	-
雙鳳里	3	3,956,780	2,093.00	3,956,780	-	-	-	-	-	-
龍福里	-	-	-	-	-	-	-	-	-	-
龍鳳里	-	-	-	-	-	-	-	-	-	-
裕民里	-	-	-	-	-	-	-	-	-	-
龍安里	-	-	-	-	-	-	-	-	-	-
萬安里	-	-	-	-	-	-	-	-	-	-
南港里	1	116,868	-	-	-	-	-	-	-	-
四維里	1	1,642,421	3,242.00	1,642,421	-	-	-	-	-	-
成德里	3	2,425,934	1,398.00	2,380,603	-	-	-	-	-	-

資料來源：新莊區公所工務課。

表5-1 新北市新莊區鄰里工程施工概況 (續5)

2.民國114年境內各里鄰里工程施工概況

單位：公尺、元

里別	工 程 名 稱									
	新建水溝		整修水溝		擋土牆		護欄		其他	
	數量	工程費	數量	工程費	數量	工程費	數量	工程費	數量	工程費
中誠里	-	-	-	-	-	-	-	-	-	-
立志里	-	-	45.50	408,665	-	-	-	-	-	-
中全里	-	-	-	-	-	-	-	-	-	-
中泰里	-	-	-	-	-	-	-	-	-	-
中和里	-	-	-	-	-	-	-	-	-	-
立功里	-	-	-	-	-	-	-	-	-	-
立言里	-	-	-	-	-	-	-	-	-	-
立德里	-	-	-	-	-	-	-	-	-	146,432
忠孝里	-	-	10.75	268,640	-	-	-	-	-	-
全泰里	-	-	-	-	-	-	-	-	-	-
文聖里	-	-	-	-	-	-	-	-	-	-
榮和里	-	-	57.80	1,651,822	-	-	-	-	-	-
營盤里	-	-	-	-	-	-	-	-	-	-
福營里	-	-	38.50	2,864,487	-	-	-	-	15.95	408,848
建安里	-	-	-	-	-	-	-	-	-	-
後港里	-	-	-	-	-	-	-	-	-	-
建福里	-	-	-	-	-	-	-	-	-	-
後德里	-	-	-	-	-	-	-	-	-	-
丹鳳里	-	-	-	-	-	-	-	-	-	-
祥鳳里	-	-	-	-	-	-	-	-	-	-
合鳳里	-	-	48.80	1,019,245	-	-	-	-	-	-
富國里	-	-	7.00	58,915	-	-	-	-	-	-
富民里	-	-	-	-	-	-	-	-	-	-
雙鳳里	-	-	-	-	-	-	-	-	-	-
龍福里	-	-	-	-	-	-	-	-	-	-
龍鳳里	-	-	-	-	-	-	-	-	-	-
裕民里	-	-	-	-	-	-	-	-	-	-
龍安里	-	-	-	-	-	-	-	-	-	-
萬安里	-	-	-	-	-	-	-	-	-	-
南港里	-	-	-	-	-	-	-	-	-	116,868
四維里	-	-	-	-	-	-	-	-	-	-
成德里	-	-	5.00	45,331	-	-	-	-	-	-

資料來源：新莊區公所工務課。

表5-1 新北市新莊區鄰里工程施工概況 (續6)

2.民國114年境內各里鄰里工程施工概況

單位：件、元、平方公尺、立方公尺

里別	件數	總工程費	工 程 名 稱							
			瀝青路面		混凝土路面		瀝青混凝土路面修補		打除混凝土	
			數量	工程費	數量	工程費	數量	工程費	數量	工程費
八德里	1	564,740	1,003.00	564,740	-	-	-	-	-	-
瓊林里	3	1,607,247	2,459.00	982,287	-	-	-	-	-	-
西盛里	20	10,304,305	8,699.00	10,187,463	-	-	-	-	-	-
民全里	-	-	-	-	-	-	-	-	-	-
民本里	-	-	-	-	-	-	-	-	-	-
民有里	-	-	-	-	-	-	-	-	-	-
民安里	2	1,646,960	1,317.00	1,646,960	-	-	-	-	-	-
光榮里	1	1,121,256	347.00	297,664	-	-	-	-	-	-
光正里	3	2,531,537	3,043.00	2,023,580	-	-	-	-	-	-
光和里	1	51,076	-	-	-	-	-	-	-	-
光明里	1	173,263	182.00	173,263	-	-	-	-	-	-
光華里	4	834,801	780.70	834,801	-	-	-	-	-	-
文德里	1	1,034,213	-	-	-	-	-	-	-	-
興漢里	-	-	-	-	-	-	-	-	-	-
文衡里	1	130,057	377.00	130,057	-	-	-	-	-	-
全安里	-	-	-	-	-	-	-	-	-	-
泰豐里	1	141,290	159.00	141,290	-	-	-	-	-	-
海山里	2	2,337,894	3,773.00	2,037,628	-	-	-	-	-	-
豐年里	3	1,244,704	3,066.00	1,244,704	-	-	-	-	-	-
國泰里	3	2,186,328	1,768.00	2,186,328	-	-	-	-	-	-

資料來源：新莊區公所工務課。

表5-1 新北市新莊區鄰里工程施工概況 (續7完)

2.民國114年境內各里鄰里工程施工概況

單位：公尺、元

里別	工 程 名 稱									
	新建水溝		整修水溝		擋土牆		護欄		其他	
	數量	工程費	數量	工程費	數量	工程費	數量	工程費	數量	工程費
八德里	-	-	-	-	-	-	-	-	-	-
瓊林里	-	-	56.00	624,960	-	-	-	-	-	-
西盛里	-	-	-	-	-	-	-	-	-	116,842
民全里	-	-	-	-	-	-	-	-	-	-
民本里	-	-	-	-	-	-	-	-	-	-
民有里	-	-	-	-	-	-	-	-	-	-
民安里	-	-	-	-	-	-	-	-	-	-
光榮里	-	-	95.50	823,592	-	-	-	-	-	-
光正里	-	-	42.70	507,957	-	-	-	-	-	-
光和里	-	-	5.50	51,076	-	-	-	-	-	-
光明里	-	-	-	-	-	-	-	-	-	-
光華里	-	-	-	-	-	-	-	-	-	-
文德里	-	-	44	358,050	-	-	-	-	-	676,163
興漢里	-	-	-	-	-	-	-	-	-	-
文衡里	-	-	-	-	-	-	-	-	-	-
全安里	-	-	-	-	-	-	-	-	-	-
泰豐里	-	-	-	-	-	-	-	-	-	-
海山里	-	-	-	-	-	-	-	-	23.00	300,266
豐年里	-	-	-	-	-	-	-	-	-	-
國泰里	-	-	-	-	-	-	-	-	-	-

資料來源：新莊區公所工務課。

表5-2 新北市新莊區公園綠地概況

中華民國114年底

公園名稱	所在里別	都市計畫編號	坐落地址
後德公園	後德里		後港一路49巷底
後港新公園	後德里	公14	後港一路與民安路口
富國公園	富國里		富國路與福營路口
四維公園	南港里	公3	四維路186巷旁
萬安公園	龍安里	公21	龍安路富裕橋頭
龍鳳公園	龍鳳里、裕民里	公2&公17	龍安路丹鳳國中對面
雙鳳公園	雙鳳里	公兒五	鳳山街56巷旁
龍福公園	龍福里	公兒一(龍壽迴龍)都市計畫	中正路929巷23號對面
福營新公園	福營里		福營路371號對面
雙福公園	福營里	公23/兒1	後港一路、建國二路口
建安公園	建安里	公15	後港一路130巷底
後港公園	後港里	公3-1	建安街26巷4號旁
建福公園	建福里	兒2	建福路49巷口
西盛公園	光正里		龍安路與西盛街口
新樹公園	西盛里	公兒五(樹林(三多里地區)都市計畫)	新樹路647號對面
西盛廣場	西盛里		新莊區樹新路277巷中華郵政對面
瓊林公園	瓊林里		瓊林路104巷頭·台65橋下
萬善公園	西盛里		瓊林南路301巷內
水源地	丹鳳里		新莊區壽山路115號斜對面
青年公園	丹鳳里	公20、公14(林口特定區計畫)	新莊區壽山路61號對面
生命紀念公園	丹鳳里		壽山路162之1號

資料來源：新莊區公所經建課。

表5-2 新北市新莊區公園綠地概況 (續1)

中華民國114年底

公園名稱	坐落地號	屬性		類別 (新北綠家園/河濱公園/武器公園/地質公園/濕地公園/寵物公園/生命園區/忠烈祠區/博物館/古蹟...或其他)
		都市計畫公園/綠地/廣場/兒童遊樂場/體育場用地	除左列5種分區外之其他都市計畫使用分區/非都市土地	
後德公園	後港段361-3、361-4、383、383-2、358-3	部份住宅區部份溝渠用地		公園
後港新公園	後港段421	公園用地		公園
富國公園	裕民段182-1	部份溝渠用地部分農業區		公園
四維公園	四維段 587	公園用地		公園
萬安公園	四維段797	公園用地		公園
龍鳳公園	龍鳳段497-1、499-1、543-1、542-1、552、649、648、556、551、550、546、540、542、543、545、496-5、539、539-1、541、541-2、541-3、541-4、553、554-1、554-2	公園用地		公園
雙鳳公園	丹鳳段518-1	公園兼兒童遊戲場用地		公園
龍福公園	青山段710、714	公園用地		公園
福營新公園	安和段162	公園用地		公園
雙福公園	後港段146-9、150等	公園用地		公園
建安公園	後港段769、773、774	公園用地		公園
後港公園	後港段673	公園用地		公園
建福公園	中正段1-1及後港段257、後港段258-1、後港段258-2、後港段260-1、後港段259、後港段255-1	兒童遊戲場用地		公園
西盛公園	光明段 474地號	公園用地		公園
新樹公園	新樹段562、563、564、565地號	公園兼兒童遊樂場用地及廣場用地		公園
西盛廣場	新莊區新豐段7、8地號	廣場用地及綠地		公園
瓊林公園	瓊林段743地號	道路用地		公園
萬善公園	公館段796地號	乙種工業區		公園
水源地	十八份坑段十八份坑小段 126、126-1、126-2	保護區		公園
青年公園	頂坡角段頂坡角小段82-7、87-5、89-2 丹鳳段621、622、647	公園用地、保護區		公園
生命紀念公園	十八份坑段十八份坑小段1-4	公墓用地		公園

資料來源：新莊區公所經建課。

表5-2 新北市新莊區公園綠地概況 (續2)

中華民國114年底

公園名稱	管理機關			完成闢建時間(年)/ 整建時間(年)/ 施工中
	闢建單位	土地管理機關	維護管理機關	
後德公園	新莊區公所	新北市政府景觀處	新莊區公所	81 / 101
後港新公園	新莊區公所	新北市政府景觀處	新莊區公所	90 / 0
富國公園	新莊區公所	財政部國有財產署	新莊區公所	84 / 100
四維公園	新莊區公所	新北市政府景觀處	新莊區公所	82 / 99
萬安公園	新莊區公所	新北市政府景觀處	新莊區公所	80 / 0
龍鳳公園	新莊區公所	新北市政府景觀處	新莊區公所	83 / 101
雙鳳公園	君泰建設有限公司 (都更闢建捐贈)	新北市政府景觀處	新莊區公所	104 / 0
龍福公園	新莊區公所	新北市政府景觀處	新莊區公所	94 / 0
福營新公園	華鉅開發建設股份有限公司 (都更闢建捐贈)	新北市政府景觀處	新莊區公所	112 / 0
雙福公園	新莊區公所	新北市政府景觀處	新莊區公所	94 / 0
建安公園	新莊區公所	新北市政府景觀處	新莊區公所	99 / 0
後港公園	新莊區公所	新北市政府景觀處	新莊區公所	99 / 0
建福公園	新莊區公所	新北市政府景觀處	新莊區公所	99 / 0
西盛公園	新莊區公所	新北市政府景觀處	新莊區公所	81 / 100
新樹公園	新莊區公所	新北市政府景觀處	新莊區公所	98 / 0
西盛廣場	新莊區公所	新北市政府景觀處	新莊區公所	101 / 0
瓊林公園	新莊區公所	新北市政府養護工程處	新莊區公所	104 / 0
萬善公園	不明	新莊區公所	新莊區公所	不明
水源地	新莊區公所	新北市政府景觀處、 台灣自來水股份有限公司	新莊區公所	69 / 97、99
青年公園	新莊區公所	新北市政府景觀處、 新北市政府養護工程處	新莊區公所	78 / 97、99、100
生命紀念公園	新莊區公所	新北市政府殯葬管理處	新莊區公所	93 / 0

資料來源：新莊區公所經建課。

表5-2 新北市新莊區公園綠地概況 (續3)

中華民國114年底

單位：元、平方公尺、個

公園名稱	經費		面積	認養情形		認養單位數	認養者性質	備註
	闢建經費	整建經費		有	否			
後德公園	-	9,456,000	1,072	V		1	後德里辦公處	
後港新公園	-	-	3,695		V			
富國公園	-	5,443,000	640	V		1	富國里辦公處	
四維公園	-	19,933,000	4,438		V			
萬安公園	-	-	2,604		V			
龍鳳公園	-	26,473,000	7,810	V		2	龍鳳里辦公處/裕民里辦公處	
雙鳳公園	-	-	3,032		V			君泰建設有限公司(都更闢建捐贈)
龍福公園	-	-	668		V			
福營新公園	-	-	3794.52		V			
雙福公園	-	-	2,287		V			
建安公園	10,351,000	-	1,906	V		1	建安里辦公處	
後港公園	-	-	2,747		V			
建福公園	7,868,000	-	1,717	V		1	建福里辦公處	
西盛公園	-	16,678,000	6,194	V		1	光正里辦公處	
新樹公園	-	-	3,115		V			
西盛廣場	5,337,000	-	3,746	V		1	西盛里辦公處	
瓊林公園	6,730,000	-	2,264		V			
萬善公園	-	-	750		V			
水源地	-	-	10,566		V			(99年與青年公園合併改建·整建經費2,156,000元)
青年公園	-	-	89,577		V			(99年與水源地合併改建·整建經費11,232,000元；100年整建經費13,169,000元)
生命紀念公園	-	-	850		V			

資料來源：新莊區公所經建課。

表5-2 新北市新莊區公園綠地概況 (續4)

中華民國114年底

公園名稱	所在里別	都市計畫編號	坐落地址
快樂公園	豐年里	公五	瓊泰路103號對面
瓊泰公園	瓊林里	公16	瓊泰路瓊泰橋旁
瓊泰河濱公園	瓊林里	公5	瓊泰路94巷17號旁
福壽公園	信義里	公11	福壽街昌明街路口
思賢公園	仁愛里	公9	自由街自信街路口
新莊公園	立人里	公7	中正路84號對面
文德社區公園	文德里		思明街口
榮和公園	榮和里		環河路新海橋下
碧江公園	泰豐里		新泰路瓊林路口
興漢公園	興漢里		碧江街82號慈惠堂前
忠孝公園(前)	忠孝里		中正路、仁愛街口
忠孝公園(後)	忠孝里		仁愛街、建中街口
新泰公園	忠孝里	公6	公園一路112號旁
長青公園	思賢里		博愛路與長青街口
中港三角公園	中和里		中華路與復興路口
新泰三角公園	立功里		新泰路與中平路口
黃城公園	中信里	公10	中榮街與中信街口
中平公園	立基里	公8	中平路文藝中心後方及新泰游泳池側邊
中港公園	立基里	機8-1	中平路82巷22號對面
昌平公園	昌平里	公兒一(副都心中心地區)	新莊區富貴路、福壽街口
頭前運動公園	頭前里	公18&國中7/公二&文中(頭前重劃區)	新莊區頭前路、頭成街口

資料來源：新莊區公所經建課。

表5-2 新北市新莊區公園綠地概況 (續5)

中華民國114年底

公園名稱	坐落地號	屬性		類別 (新北綠家園/河濱公園/武器公園/地質公園/濕地公園/寵物公園/生命園區/忠烈祠區/博物館/古蹟...或其他)
		都市計畫公園/綠地/廣場/兒童遊樂場/體育場用地	除左列5種分區外之其他都市計畫使用分區/非都市土地	
快樂公園	豐年段794-1、795-2、798、799、800-1、801、790-1、791-1、802、803、809、790(道路用地)、810(道路用地)、部分791(道路用地)	公園用地		公園
瓊泰公園	瓊林段558-1、559、559-1、561、561-1、648、890-2、890-7、559、561地號	公園兼兒童遊戲場用地		公園
瓊泰河濱公園	瓊林段100-102地號	溝渠用地		公園
福壽公園	昌隆段 284,285,287,371,372,380,381,286,370	公園用地		公園
思賢公園	思賢段520,521,522,524,532,533,531	公園用地		公園
新莊公園	鴻福段645,748,749 恒安段615,616,619,620,622,623,624,625,636-7,626	公園用地		公園
文德社區公園	恒安段1127-1及1133-23地號	住宅區		公園
榮和公園	榮和段1209,287	道路行水區		公園
碧江公園	榮和段614	公園用地		公園
興漢公園	文德段1211	行水區		公園
忠孝公園(前)	全安段1120-2等	公園用地		公園
忠孝公園(後)	全安段1120-3等	公園用地		公園
新泰公園	忠孝段20地號	公園用地		公園
長青公園	思源段1122	住宅區		公園
中港三角公園	自強段 1145、1146、1147、1148、1157、1159	綠地		公園
新泰三角公園	中泰段 745-3、747-1、746、682-1、681、680、748	部份住宅部份道路部份綠地		公園
黃城公園	榮富段 163、164、537、536、531、535、526、532、527、528	公園用地		公園
中平公園	榮富段 983、984、988、989、991、990、992、997、998、1000、1002	公園用地		公園
中港公園	中泰段 61、63-1、64、65	機關兼兒童遊戲場		公園
昌平公園	副都心段一小段36地號	公園用地		公園
頭前運動公園	中原段234地號、中原段281地號	學校用地及公園用地		公園

資料來源：新莊區公所經建課。

表5-2 新北市新莊區公園綠地概況 (續6)

中華民國114年底

公園名稱	管理機關			完成闢建時間(年)/ 整建時間(年)/ 施工中
	闢建單位	土地管理機關	維護管理機關	
快樂公園	新莊區公所	新北市政府養護工程處、 新北市政府綠美化環境景觀處	新莊區公所	完成闢建時間104/1 整建時間106/2
瓊泰公園	新莊區公所	新北市政府景觀處	新莊區公所	80 / 100
瓊泰河濱公園	新莊區公所	財政部國有財產署	新莊區公所	80 / 103
福壽公園	新莊區公所	新北市政府景觀處	新莊區公所	82 / 99
思賢公園	新莊區公所	新北市政府景觀處	新莊區公所	79 / 98
新莊公園	新莊區公所	新北市政府景觀處	新莊區公所	65 / 86、97、施工中
文德社區公園	不明	財政部國有財產署	新莊區公所	80
榮和公園	新莊區公所	財政部國有財產署、經 濟部水利署	新莊區公所	80 / 0
碧江公園	新莊區公所	新北市政府景觀處	新莊區公所	90 / 102
興漢公園	新莊區公所	財政部國有財產署	新莊區公所	80 / 0
忠孝公園(前)	建商捐贈	新北市政府景觀處	新莊區公所	109 / 0
忠孝公園(後)	建商捐贈	新北市政府景觀處	新莊區公所	109 / 0
新泰公園	新莊區公所	新北市政府景觀處	新莊區公所	83 / 99
長青公園	新莊區公所	衛生福利部臺北醫院	新莊區公所	85 / 93
中港三角公園	新莊區公所	新北市政府景觀處	新莊區公所	79 / 98
新泰三角公園	新莊區公所	新北市政府景觀處	新莊區公所	80 / 99
黃城公園	新莊區公所	新北市政府景觀處	新莊區公所	83 / 99
中平公園	新莊區公所	新北市政府景觀處	新莊區公所	81 / 100
中港公園	新莊區公所	新北市政府景觀處	新莊區公所	99 / 0
昌平公園	新莊區公所	新北市政府景觀處	新莊區公所	97 / 0
頭前運動公園	新莊區公所	新北市政府景觀處、新 北市政府教育局	新莊區公所	98 / 0

資料來源：新莊區公所經建課。

表5-2 新北市新莊區公園綠地概況(續7)

中華民國114年底

單位：元、平方公尺、個

公園名稱	經費		面積	認養情形		認養 單位數	認養者 性質	備註
	闢建經費	整建經費		有	否			
快樂公園	5,970,000	40,812,000	1,810		√			
瓊泰公園	-	5,152,000	1,517	√		1	瓊林里辦公處	
瓊泰河濱公園	-	16,200,000	2,300		√			快樂公園亦是公5
福壽公園	-	15,212,000	6,559		√			
思賢公園	-	26,607,000	10,472		√			
新莊公園	-	6,620,000	5,838	√		1	新莊地藏庵	
文德社區公園	-	-	896		√			
榮和公園	-	-	383		√			
碧江公園	-	-	478		√			城鄉局102年辦理公園改建(案名： 新北市新莊區碧江公園改建暨周邊 環境改善工程)
興漢公園	-	-	735		√			
忠孝公園(前)	-	-	2,626	√		1	忠孝里辦公處	
忠孝公園(後)	-	-	1,663	√		1	忠孝里辦公處	
新泰公園	-	16,950,000	7,250	√		2	忠孝里辦公處/全泰里 辦公處	
長青公園	-	-	247		√	1		
中港三角公園	-	1,657,000	806	√			中誠里辦公處	
新泰三角公園	-	-	508		√			
黃城公園	-	10,833,000	8,953	√		1	中信里辦公處	
中平公園	-	10,469,000	6,361	√		1	立基里辦公處	
中港公園	9,368,000	-	1,658		√			
昌平公園	-	-	11,543		√			
頭前運動公園	-	-	35,720		√			

資料來源：新莊區公所經建課。

表5-2 新北市新莊區公園綠地概況 (續8)

中華民國114年底

公園名稱	所在里別	都市計畫編號	坐落地址
福基公園	福基里	兒一(頭前重劃區)	新莊區福美街、福德三街口
福美公園	頭前里	公19或公一(頭前重劃區)	新莊區福美街、福德一街口
化成公園	化成里	兒二(頭前重劃區)	新莊區頭成街/思源路128巷
興化公園	福興里		五工二路興化國小旁
愛鳥公園(公22)	中隆里	公22(產業專用區及其周邊地區)	新北大道五工六路口西北
福智1號廣場(公23)	福基里	公23(產業專用區及其周邊地區)	五工六路、福慧路口東北側
福智公園(公24)	福基里	公24(產業專用區及其周邊地區)	新北大道三段、五工六路口東北側
福慧都會公園(公25)	福基里	公25(產業專用區及其周邊地區)	新知三路、新知六路、新知八路、福慧路間
福聚公園(公26)	福基里	公26(產業專用區及其周邊地區)	新知一路、新知二路口東北側
福祿1號公園(公27)	福基里	公27(產業專用區及其周邊地區)	新知一路、福慧路口東南側
福祿2號公園(公28)	福基里	公28(產業專用區及其周邊地區)	新知一路、福慧路口西北側
福祿3號公園(公29)	福基里	公29(產業專用區及其周邊地區)	化成路、福慧路口西北側
福祿4號公園(公30)	福基里	公30(產業專用區及其周邊地區)	化成路、福慧路口東北側
福祿5號公園(公31)	福基里	公31(產業專用區及其周邊地區)	化成路、福慧路口東南側
福營休閒廣場	四維里、八德里		四維路福營行政中心旁
中港厝休閒廣場	中華里		中港路352號旁
福智2號廣場(廣1)	福基里	廣1(產業專用區及其周邊地區)	新知三路、新知八路西北側
福智3號廣場(廣2)	福基里	廣2(產業專用區及其周邊地區)	新知六路、新知三路口側
五工1號廣場(廣(停)2)	福基里	廣(停)2(產業專用區及其周邊地區)	福慧路、五工路口北側
五工2號廣場(廣(停)3)	福基里	廣(停)3(產業專用區及其周邊地區)	福慧路、五工路口東側
福營綠廊	福營里		中正路輔仁大學對面

資料來源：新莊區公所經建課。

表5-2 新北市新莊區公園綠地概況 (續9)

中華民國114年底

公園名稱	坐落地號	屬性		類別 (新北綠家園/河濱公園/武器公園/地質公園/濕地公園/寵物公園/生命園區/忠烈祠區/博物館/古蹟...或其他)
		都市計畫公園/綠地/廣場/兒童遊樂場/體育場用地	除左列5種分區外之其他都市計畫使用分區/非都市土地	
福基公園	中原段58地號	公園用地		公園
福美公園	中原段144地號	公園用地		公園
化成公園	中原段341號	公園用地		公園
興化公園	新工段二小段163,164,165,168	工業區		公園
愛鳥公園(公22)	新知段99	公園用地		公園
福智1號廣場(公23)	新知段91地號	公園用地		公園
福智公園(公24)	新莊區新知段94、98地號	公園用地		公園
福慧都會公園(公25)	新莊區新知段69、70地號	公園用地		公園
福聚公園(公26)	新莊區新知段42、29地號	公園用地		公園
福祿1號公園(公27)	新莊區新知段38、25地號	公園用地		公園
福祿2號公園(公28)	新莊區新知段33地號	公園用地		公園
福祿3號公園(公29)	新莊區新知段32、2地號	公園用地		公園
福祿4號公園(公30)	新莊區新知段1地號	公園用地		公園
福祿5號公園(公31)	新莊區新知段18地號	公園用地		公園
福營休閒廣場	富國段 208等35筆	廣場用地		廣場
中港厝休閒廣場	自立段 1043、1044、1045、1054、1055、1077、1078、1079、1083、1085、1086、1087、1088、1089、1106、1107、1108、1109、1110、1119、1120、1133	人行廣場		廣場
福智2號廣場(廣1)	新莊區新知段84地號	廣場用地		廣場
福智3號廣場(廣2)	新莊區新知段79地號	廣場用地		廣場
五工1號廣場(廣(停)2)	新莊區新知段48地號	廣場兼停車場用地		廣場
五工2號廣場(廣(停)3)	新莊區新知段49地號	廣場兼停車場用地		廣場
福營綠廊	福營段40地號 安泰段109-4地號	加油站及工業區		綠地

資料來源：新莊區公所經建課。

表5-2 新北市新莊區公園綠地概況 (續10)

中華民國114年底

公園名稱	管理機關			完成闢建時間(年)/ 整建時間(年)/ 施工中
	闢建單位	土地管理機關	維護管理機關	
福基公園	新北市政府工務局	新北市政府景觀處	新莊區公所	98 / 0
福美公園	新北市政府工務局	新北市政府景觀處	新莊區公所	98 / 105
化成公園	新北市政府工務局	新北市政府景觀處	新莊區公所	98 / 0
興化公園	新莊區公所	新北市政府景觀處	新莊區公所	87 / 101
愛鳥公園(公22)	新北市政府地政局	新北市政府景觀處	新莊區公所	不詳/104
福智1號廣場(公23)	新北市政府地政局	新北市政府景觀處	新莊區公所	105 / 0
福智公園(公24)	新北市政府地政局	新北市政府景觀處	新莊區公所	105 / 0
福慧都會公園(公25)	新北市政府地政局	新北市政府景觀處	新莊區公所	105 / 0
福聚公園(公26)	新北市政府地政局	新北市政府景觀處	新莊區公所	105 / 0
福祿1號公園(公27)	新北市政府地政局	新北市政府景觀處	新莊區公所	105 / 0
福祿2號公園(公28)	新北市政府地政局	新北市政府景觀處	新莊區公所	105 / 0
福祿3號公園(公29)	新北市政府地政局	新北市政府景觀處	新莊區公所	105 / 0
福祿4號公園(公30)	新北市政府地政局	新北市政府景觀處	新莊區公所	105 / 0
福祿5號公園(公31)	新北市政府地政局	新北市政府景觀處	新莊區公所	105 / 0
福營休閒廣場	新莊區公所	新北市政府景觀處	新莊區公所	87 / 97
中港厝休閒廣場	新莊區公所	新北市政府景觀處	新莊區公所	88 / 94
福智2號廣場(廣1)	新北市政府地政局	新北市政府景觀處	新莊區公所	105 / 0
福智3號廣場(廣2)	新北市政府地政局	新北市政府景觀處	新莊區公所	105 / 0
五工1號廣場(廣(停)2)	新北市政府地政局	新北市政府景觀處	新莊區公所	105 / 0
五工2號廣場(廣(停)3)	新北市政府地政局	新北市政府景觀處	新莊區公所	105 / 0
福營綠廊	新莊區公所	新北市政府景觀處	新莊區公所	86 / 96

資料來源：新莊區公所經建課。

表5-2 新北市新莊區公園綠地概況 (續11)

中華民國114年底

單位：元、平方公尺、個

公園名稱	經費		面積	認養情形		認養 單位數	認養者 性質	備註
	闢建經費	整建經費		有	否			
福基公園	-	-	4,503		V			
福美公園	-	5,519,000	7,202		V			
化成公園	-	-	5,002		V			
興化公園	-	15,360,000	7,524	V		1	福興里辦公處	
愛鳥公園(公22)	-	1,170,332	491		V			
福智1號廣場(公23)	163,645	-	160		V			
福智公園(公24)	9,262,211	-	8,444		V			
福慧都會公園(公25)	13,524,824	-	20,984		V			
福聚公園(公26)	8,685,590	-	9,270		V			
福祿1號公園(公27)	5,853,937	-	3,880		V			
福祿2號公園(公28)	1,809,229	-	2,212		V			
福祿3號公園(公29)	2,763,272	-	1,715		V			
福祿4號公園(公30)	1,095,612	-	775		V			
福祿5號公園(公31)	2,099,226	-	1,340		V			
福營休閒廣場	-	-	4,690	V		2	四維里辦公處/八德里辦公處	
中港厝休閒廣場	-	-	4,925	V		1	中華里辦公處	
福智2號廣場(廣1)	1,706,309	-	1,028		V			
福智3號廣場(廣2)	958,533	-	584		V			
五工1號廣場(廣(停)2)	7,427,028	-	2,531		V			
五工2號廣場(廣(停)3)	4,311,892	-	2,598		V			
福營綠廊	-	1,690,000	850		V			

資料來源：新莊區公所經建課。

表5-2 新北市新莊區公園綠地概況 (續12)

中華民國114年底

公園名稱	所在里別	都市計畫編號	坐落地址
新泰綠地	立泰里		中環路與新泰路口
環河三角綠地	泰豐里		新莊區瓊林路與環河路口
昌平綠地	昌平里		新莊區中華路二段272號對面
榮和綠地	榮和里		景德路83號旁
中環公園	立基里		中環路3段旁

資料來源：新莊區公所經建課。

表5-2 新北市新莊區公園綠地概況 (續13)

中華民國114年底

公園名稱	坐落地號	屬性		類別 (新北綠家園/河濱公園/武器公園/地質公園/濕地公園/寵物公園/生命園區/忠烈祠區/博物館/古蹟...或其他)
		都市計畫公園/綠地/廣場/兒童遊樂場/體育場用地	除左列5種分區外之其他都市計畫使用分區/非都市土地	
新泰綠地	信華段二小段1地號	道路及綠地		綠地
環河三角綠地	瓊林段1038-1地號	道路用地		綠地
昌平綠地	和平段760	住宅區		綠地
榮和綠地	文德段0539	古蹟保存區		綠地
中環公園	貴仁段17號	公園用地		公園

資料來源：新莊區公所經建課。

表5-2 新北市新莊區公園綠地概況 (續14)

中華民國114年底

公園名稱	管理機關			完成闢建時間(年)/ 整建時間(年)/ 施工中
	闢建單位	土地管理機關	維護管理機關	
新泰綠地	新北市政府景觀處	新北市政府養工處	新莊區公所	101 / 0
環河三角綠地	新莊區公所	財政部國有財產署	新莊區公所	92 / 98
昌平綠地	新莊區公所	財政部國有財產署	新莊區公所	97 / 0
榮和綠地	新莊區公所	新北市政府景觀處	新莊區公所	104
中環公園	新莊區公所	新北市政府景觀處	新莊區公所	114/0

資料來源：新莊區公所經建課。

表5-2 新北市新莊區公園綠地概況 (續15完)

中華民國114年底

單位：元、平方公尺、個

公園名稱	經費		面積	認養情形		認養單位數	認養者性質	備註
	闢建經費	整建經費		有	否			
新泰綠地	-	-	1,274	√		1	立泰里辦公處	市府景觀處闢建後於102年02月08日北景施字第1023231465號函移交本所維護管理
環河三角綠地	-	-	240	√		1	華新麗華股份有限公司	
昌平綠地	-	-	250	√		1	昌平里辦公處	
榮和綠地	-	-	295		⊗			
中環公園	-	-	7,000		⊗			

資料來源：新莊區公所經建課。

表5-3 新北市新莊區農耕土地面積及農戶人口數

單位：公頃

年底別	農耕土地面積								
	總計	耕作地						長期耕作地	長期休閒地
		合計	短期耕作地				長期耕作地		
			小計	水稻	水稻以外之短期耕作	短期休閒			
民國105年底	89.53	64.30	51.27	-	38.31	12.96	13.03	25.23	
民國106年底	99.53	64.30	51.10	-	38.04	13.06	13.20	35.23	
民國107年底	87.53	64.10	54.16	-	37.28	16.88	9.94	23.43	
民國108年底	89.36	66.06	55.52	-	30.20	25.32	10.54	23.30	
民國109年底	89.36	65.80	55.23	-	38.26	16.97	10.57	23.56	
民國110年底	86.76	64.62	54.11	-	35.30	18.81	10.51	22.14	
民國111年底	86.76	63.41	54.10	-	5.70	48.40	9.31	23.35	
民國112年底	86.76	64.62	60.04	-	5.66	54.38	4.58	22.14	
民國113年底	86.76	64.62	60.10	-	5.67	54.43	4.52	22.14	
民國114年底	87.16	65.02	59.55	-	5.01	54.54	5.47	22.14	

資料來源：新莊區公所經建課。

表5-3 新北市新莊區農耕土地面積及農戶人口數 (續)

單位：戶、人

年底別	農戶數						農家人口					
	合計	自耕農	半自耕農	佃農	非耕種農	他人委託經營	合計	自耕農	半自耕農	佃農	非耕種農	他人委託經營
民國105年底	-	-	-	-	-	-	-	-	-	-	-	-
民國106年底	-	-	-	-	-	-	-	-	-	-	-	-
民國107年底	-	-	-	-	-	-	-	-	-	-	-	-
民國108年底	-	-	-	-	-	-	-	-	-	-	-	-
民國109年底	-	-	-	-	-	-	-	-	-	-	-	-
民國110年底	-	-	-	-	-	-	-	-	-	-	-	-
民國111年底	-	-	-	-	-	-	-	-	-	-	-	-
民國112年底	-	-	-	-	-	-	-	-	-	-	-	-
民國113年底	-	-	-	-	-	-	-	-	-	-	-	-
民國114年底	-	-	-	-	-	-	-	-	-	-	-	-

資料來源：新莊區公所經建課。

表5-4 新北市新莊區米穀種植面積及產量

1.第1期

單位：公頃、公斤

年別	總計			梗稻			硬秈稻		
	種植面積	產量	每公頃平均產量	種植面積	產量	每公頃平均產量	種植面積	產量	每公頃平均產量
民國105年	-	-	-	-	-	-	-	-	-
民國106年	-	-	-	-	-	-	-	-	-
民國107年	-	-	-	-	-	-	-	-	-
民國107年	-	-	-	-	-	-	-	-	-
民國109年	-	-	-	-	-	-	-	-	-
民國110年	-	-	-	-	-	-	-	-	-
民國111年	-	-	-	-	-	-	-	-	-
民國112年	-	-	-	-	-	-	-	-	-
民國113年	-	-	-	-	-	-	-	-	-
民國114年	-	-	-	-	-	-	-	-	-

2.第2期

單位：公頃、公斤

年別	總計			梗稻			硬秈稻		
	種植面積	產量	每公頃平均產量	種植面積	產量	每公頃平均產量	種植面積	產量	每公頃平均產量
民國105年	-	-	-	-	-	-	-	-	-
民國106年	-	-	-	-	-	-	-	-	-
民國107年	-	-	-	-	-	-	-	-	-
民國107年	-	-	-	-	-	-	-	-	-
民國109年	-	-	-	-	-	-	-	-	-
民國110年	-	-	-	-	-	-	-	-	-
民國111年	-	-	-	-	-	-	-	-	-
民國112年	-	-	-	-	-	-	-	-	-
民國113年	-	-	-	-	-	-	-	-	-
民國114年	-	-	-	-	-	-	-	-	-

資料來源：新莊區公所經建課。

表5-4 新北市新莊區米穀種植面積及產量 (續)

1.第1期

單位：公頃、公斤

年別	梗糯稻			秈糯稻		
	種植面積	產量	每公頃平均產量	種植面積	產量	每公頃平均產量
民國105年	-	-	-	-	-	-
民國106年	-	-	-	-	-	-
民國107年	-	-	-	-	-	-
民國107年	-	-	-	-	-	-
民國109年	-	-	-	-	-	-
民國110年	-	-	-	-	-	-
民國111年	-	-	-	-	-	-
民國112年	-	-	-	-	-	-
民國113年	-	-	-	-	-	-
民國114年	-	-	-	-	-	-

2.第2期

單位：公頃、公斤

年別	梗糯稻			秈糯稻		
	種植面積	產量	每公頃平均產量	種植面積	產量	每公頃平均產量
民國105年	-	-	-	-	-	-
民國106年	-	-	-	-	-	-
民國107年	-	-	-	-	-	-
民國107年	-	-	-	-	-	-
民國109年	-	-	-	-	-	-
民國110年	-	-	-	-	-	-
民國111年	-	-	-	-	-	-
民國112年	-	-	-	-	-	-
民國113年	-	-	-	-	-	-
民國114年	-	-	-	-	-	-

資料來源：新莊區公所經建課。

表5-5 新北市新莊區園藝作物種植面積及產量

1.蔬菜類

單位：公頃、公斤

年別	根菜類		莖菜類	
	種植面積	產量	種植面積	產量
民國105年	0.27	11,965	5.16	42,772
民國106年	0.22	9,726	3.99	24,775
民國107年	0.23	10,165	3.83	23,139
民國108年	0.28	11,845	3.82	22,395
民國109年	0.26	11,518	3.49	19,725
民國110年	0.32	13,366	2.52	10,440
民國111年	0.19	7,668	2.50	9,990
民國112年	0.13	4,829	1.77	10,494
民國113年	0.12	3,866	1.51	6,045
民國114年	0.07	1,645	2.28	8,242

2.果實類

單位：公頃、公斤

年別	香蕉		柑橘		蕃石榴		木瓜	
	種植面積	產量	種植面積	產量	種植面積	產量	種植面積	產量
民國105年	3.66	48,915	1	10,854	2.84	13,152	0.13	960
民國106年	3.66	33,980	-	-	2.65	15,924	0.13	960
民國107年	2.21	60,560	1	14,010	0.90	6,228	0.01	120
民國108年	1.91	39,255	1	15,900	1.21	6,168	0.01	120
民國109年	1.91	39,255	1.35	15,900	1.21	6,168	0.01	120
民國110年	1.88	38,640	1	15,900	1.18	8,172	0.01	120
民國111年	1.88	33,488	1.35	15,900	1.18	8,172	0.01	120
民國112年	0.63	11,046	0.55	6,875	1.28	8,942	-	-
民國113年	0.63	10,356	0.55	3,300	1.28	8,868	-	-
民國114年	0.62	9,764	0.55	6,050	1.27	8,430	-	-

資料來源：新莊區公所經建課。

表5-5 新北市新莊區園藝作物種植面積及產量 (續)

1. 蔬菜類

單位：公頃、公斤

年別	葉菜及花菜類		果菜類	
	種植面積	產量	種植面積	產量
民國105年	151.88	1,986,384	3.12	31,549
民國106年	120.59	2,072,738	3.13	32,542
民國107年	107.54	1,854,438	4.97	45,421
民國108年	105.98	1,817,039	5.03	51,471
民國109年	107.59	1,854,411	5.36	54,744
民國110年	98.92	1,672,988	4.72	47,552
民國111年	37.74	627,619	1.83	18,299
民國112年	13.16	217,402	2.27	22,998
民國113年	12.49	181,297	2.43	22,055
民國114年	10.51	160,599	3.05	29,183

2. 果實類

單位：公頃、公斤

年別	鳳梨		梨		其他	
	種植面積	產量	種植面積	產量	種植面積	產量
民國105年	-	-	-	-	0.49	3,458
民國106年	-	-	-	-	2.20	15,847
民國107年	-	-	-	-	1.19	11,375
民國108年	-	-	-	-	1.37	13,503
民國109年	-	-	-	-	1.39	13,683
民國110年	-	-	-	-	1.40	13,773
民國111年	-	-	-	-	1.40	13,773
民國112年	-	-	-	-	0.43	4,092
民國113年	-	-	-	-	0.37	3,516
民國114年	-	-	-	-	0.34	2,810

資料來源：新莊區公所經建課。

表5-6 新北市新莊區普通及特種作物種植面積及產量

單位：公頃、公斤

年別	甘藷		高粱		玉蜀黍		生食用甘蔗	
	種植面積	產量	種植面積	產量	種植面積	產量	種植面積	產量
民國105年	-	-	-	-	1.00	3,905	0.17	2,380
民國106年	-	-	-	-	0.93	3,635	0.17	2,380
民國107年	-	-	-	-	1.04	4,175	0.19	2,850
民國108年	-	-	-	-	1.04	4,175	0.19	2,850
民國109年	-	-	-	-	1.19	4,761	0.19	2,755
民國110年	-	-	-	-	1.09	4,428	0.16	2,320
民國111年	-	-	-	-	0.34	1,430	0.16	2,320
民國112年	-	-	-	-	0.22	902	0.07	1,015
民國113年	-	-	-	-	0.22	861	0.07	1,012
民國114年	-	-	-	-	0.38	1,451	0.04	577

資料來源：新莊區公所經建課。

表5-6 新北市新莊區普通及特種作物種植面積及產量 (續1完)

單位：公頃、公斤

年別	茶		落花生		香花作物		其他	
	種植面積	產量	種植面積	產量	種植面積	產量	種植面積	產量
民國105年	-	-	-	-	-	-	0.07	252
民國106年	-	-	-	-	-	-	0.08	288
民國107年	-	-	0.01	17	-	-	0.09	267
民國108年	-	-	0.01	17	-	-	0.09	267
民國109年	0.01	13	0.01	17	-	-	0.09	297
民國110年	-	-	-	-	-	-	0.10	314
民國111年	-	-	-	-	-	-	0.10	310
民國112年	-	-	-	-	-	-	0.01	1
民國113年	-	-	0	22	-	-	0.02	32
民國114年	-	-	0.03	35	-	-	0.03	61

資料來源：新莊區公所經建課。

表5-7 新北市新莊區家畜家禽頭數

1.家畜

單位：頭

年底別	牛		馬	豬			羊		鹿		兔	
	肉牛	乳牛		公 種豬	母 種豬	哺乳 小豬	肉豬	肉羊	乳羊	水鹿		梅花 鹿
民國105年底	-	-	-	-	-	-	253	-	-	-	20	-
民國106年底	-	-	-	-	-	-	209	-	-	-	3	-
民國107年底	-	-	-	-	-	-	231	-	-	-	-	-
民國108年底	-	-	-	-	-	-	97	-	-	-	-	-
民國109年底	-	-	-	-	-	-	97	-	-	-	-	-
民國110年底	-	-	-	-	-	-	-	-	-	-	-	-
民國111年底	-	-	-	-	-	-	-	-	-	-	-	-
民國112年底	-	-	-	-	-	-	-	-	-	-	-	-
民國113年底	-	-	-	-	-	-	-	-	-	-	-	-
民國114年底	-	-	-	-	-	-	-	-	-	-	-	-

2.家禽

單位：隻

年底別	雞			鴨			鵝	火雞	鴿
	種用	蛋用	肉用	種用	蛋用	肉用			
民國105年底	-	-	17	-	-	-	-	-	-
民國106年底	-	-	-	-	-	-	-	-	-
民國107年底	-	-	-	-	-	-	-	-	-
民國108年底	-	-	-	-	-	-	-	-	-
民國109年底	-	-	-	-	-	-	-	-	-
民國110年底	-	-	100	-	-	-	-	-	-
民國111年底	-	-	-	-	-	-	-	-	-
民國112年底	-	-	-	-	-	-	-	-	-
民國113年底	-	-	-	-	-	-	-	-	-
民國114年底	-	-	-	-	-	-	-	-	-

資料來源：新莊區公所經建課。

陸、兵役

表6-1 新北市新莊區服兵役役男家屬各項扶(慰)助經費統計

單位：件(戶)、元

年別 及 月別	總計		生育補助金		喪葬補助金		急難慰助金		健保補助費		醫療補助費		傷殘安養津貼	
	件(戶)數	金額	件(戶)數	金額	件(戶)數	金額	件(戶)數	金額	件(戶)數	金額	件(戶)數	金額	件(戶)數	金額
民國105年	68	42,177	1	10,000	-	-	-	-	-	-	67	32,177	*	*
民國106年	53	22,833	-	-	-	-	-	-	-	-	53	22,833	*	*
民國107年	15	16,602	-	-	-	-	-	-	3	2,247	12	14,355	*	*
民國108年	178	61,277	-	-	-	-	-	-	2	5,992	176	55,285	*	*
民國109年	6	25,442	1	10,000	-	-	-	-	-	-	5	15,442	*	*
民國110年	3	2,060	-	-	-	-	-	-	-	-	3	2,060	*	*
民國111年	2	5,825	-	-	-	-	-	-	-	-	2	5,825	*	*
民國112年	3	4,200	-	-	-	-	-	-	-	-	3	4,200	*	*
民國113年	10	19,584	-	-	-	-	-	-	-	-	10	19,584	*	*
民國114年	121	1,039,826	-	-	-	-	-	-	1	2,370	12	23,500	108	1,013,956
1月	33	320,363	-	-	-	-	-	-	-	-	1	1,700	32	318,663
2月	2	10,663	-	-	-	-	-	-	-	-	-	-	2	10,663
3月	5	16,663	-	-	-	-	-	-	-	-	3	6,000	2	10,663
4月	2	10,663	-	-	-	-	-	-	-	-	-	-	2	10,663
5月	31	305,873	-	-	-	-	-	-	-	-	2	6,210	29	299,663
6月	2	10,663	-	-	-	-	-	-	-	-	-	-	2	10,663
7月	3	11,663	-	-	-	-	-	-	-	-	1	1,000	2	10,663
8月	2	10,663	-	-	-	-	-	-	-	-	-	-	2	10,663
9月	32	305,013	-	-	-	-	-	-	-	-	3	5,350	29	299,663
10月	3	10,913	-	-	-	-	-	-	-	-	1	250	2	10,663
11月	4	16,023	-	-	-	-	-	-	1	2,370	1	2,990	2	10,663
12月	2	10,663	-	-	-	-	-	-	-	-	-	-	2	10,663

資料來源：新莊區公所役政災防課。

附註*：自114年起，新增「傷殘安養津貼/件(戶)數」、「傷殘安養津貼/金額」欄位。

表6-2 新北市新莊區服兵役男家屬安家費及三節生活扶助金統計

單位：戶、口、元

年別 及 月別	總 計			一次安家費			三節生活扶助金		
	發給 戶數	發給 口數	金額	發給 戶數	發給 口數	金額	發給 戶數	發給 口數	金額
民國105年	63	174	1,428,620	21	53	515,520	42	121	913,100
民國106年	63	150	1,374,430	36	87	871,680	27	63	502,750
民國107年	56	129	1,275,990	32	73	753,790	24	56	522,200
民國108年	61	135	1,407,160	40	95	1,049,160	21	40	358,000
民國109年	24	52	569,840	19	46	489,640	5	6	80,200
民國110年	13	25	219,860	10	20	185,860	3	5	34,000
民國111年	14	41	404,480	12	37	342,880	2	4	61,600
民國112年	13	38	431,160	12	36	400,360	1	2	30,800
民國113年	26	64	872,282	24	58	795,278	2	6	77,004
民國114年	39	120	1,538,654	26	76	1,010,321	13	44	528,333
1月	3	11	141,174	2	8	102,672	1	3	38,502
2月	6	16	268,088	4	10	173,972	2	6	94,116
3月	3	9	94,116	3	9	94,116	-	-	-
4月	1	1	17,112	1	1	17,112	-	-	-
5月	4	14	154,008	1	4	34,224	3	10	119,784
6月	3	10	108,376	2	6	82,708	1	4	25,668
7月	3	10	131,192	3	10	131,192	-	-	-
8月	4	9	81,282	4	9	81,282	-	-	-
9月	4	12	162,564	-	-	-	4	12	162,564
10月	8	28	380,742	6	19	293,043	2	9	87,699
11月	-	-	-	-	-	-	-	-	-
12月	-	-	-	-	-	-	-	-	-

資料來源：新莊區公所役政災防課。

柒、人文

表7-1 新北市新莊區神壇、寺廟、財團法人寺廟一覽表

中華民國114年底

里別	神壇、寺廟、財團法人寺廟名稱	教別	地 址	電 話	奉祀主神	祭典日期	建立日期
中港里	俊賢宮	道教	新北市新莊區中港里1鄰中港路483巷8號	29978007	福德正神	...	1989年
中隆里	新莊中港福德宮	道教	新北市新莊區中隆里新北大道4段2號	85218810	福德正神
丹鳳里	慈悲寺	佛教	新北市新莊區丹鳳里4鄰壽山路162號	29034180	觀世音菩薩	...	1711年
丹鳳里	廣濟寺	佛教	新北市新莊區丹鳳里23鄰壽山路89號	29019008	釋迦牟尼佛	...	1990年
丹鳳里	新莊擎天府	道教	新北市新莊區丹鳳里22鄰壽山路55之1號	29051129	五府千歲	...	1985年
丹鳳里	新莊聖武堂	道教	新北市新莊區丹鳳里23鄰壽山路79號	29080357	關聖帝君	...	1991年
化成里	新莊鳳山宮	道教	新北市新莊區化成里4鄰化成路114號	29918296	武德英侯
文明里	保元宮	道教	新北市新莊區文明里3鄰中正路143號	29970002	池府王爺	農曆九月七日	1776年
文明里	新莊英靈祠	道教	新北市新莊區文明里3鄰中正路97號	22763693	萬善公	...	1986年
文德里	三山國王廟	道教	新北市新莊區文德里3鄰新莊路150號	89915474	三山國王	...	1780年
文德里	文昌祠	道教	新北市新莊區文德里15鄰碧江街20號	29987556	文昌帝君	...	1813年
文德里	新莊福德祠	道教	新北市新莊區文德里13鄰新莊路207號	29929884	福德正神	農曆二月二日	1781年
文衡里	新莊武聖廟	道教	新北市新莊區文衡里1鄰新莊路340號	22797906	關公	農曆正月十三日	1760年
立人里	新莊地藏庵	佛教	新北市新莊區立人里1鄰中正路84號	29916678	地藏王菩薩 文武大眾爺	農曆五月初一日	1757年
光華里	西盛庄福德宮	道教	新北市新莊區光華里1鄰民安西路410巷6號	82019802	福德正神
全安里	覺明寺	佛教	新北市新莊區全安里10鄰豐年街51巷17弄1號	22016055	觀世音菩薩	...	1959年
全安里	佛光山擇善寺	佛教	新北市新莊區全安里9鄰新莊路543巷11號	22070859	觀世音菩薩	...	1914年
全安里	全安宮	道教	新北市新莊區全安里2鄰新莊路523號	0920-112669	福德正神	農曆六月十四日農曆八月十六日	1946年
西盛里	西盛福德宮	道教	新北市新莊區西盛里2鄰民安路395號	0953-070770	福德正神	農曆二月二日	2019年
幸福里	新莊順恩宮	道教	新北市新莊區幸福里8鄰中華路2段138之1號	29944539	五夫人媽
忠孝里	慈福宮	道教	新北市新莊區忠孝里11鄰仁愛街16之5號	29961966	福德正神
南港里	後港昭德宮	道教	新北市新莊區南港里5鄰後港二路18號	22022193	天上聖母	農曆三月十六日	...
南港里	新莊後港福德宮	道教	新北市新莊區南港里5鄰後港2路18之1號	0939-079079	福德正神

資料來源：新莊區公所人文課。

表7-1 新北市新莊區神壇、寺廟、財團法人寺廟一覽表(續1)

中華民國114年底

里別	神壇、寺廟、財團法人寺廟名稱	教別	地 址	電 話	奉祀主神	祭典日期	建立日期
思源里	平安公廟	道教	新北市新莊區思源里12鄰思源路177巷32號	29921282	福德正神
思賢里	新莊信安宮	道教	新北市新莊區思賢里4鄰博愛路2巷1號	29938011	盧王千歲
恆安里	福德祠	道教	新北市新莊區恆安里11鄰中港路108號	29924684	福德正神	...	1757年
泰豐里	瓊林慶臨宮	道教	新北市新莊區瓊林里1鄰瓊林路48號	0912-837769	福德正神
泰豐里	新莊集善堂	道教	新北市新莊區泰豐里4鄰瓊林路32號	22023473	福德正神
海山里	新莊海山里福德宮	道教	新北市新莊區海山里8鄰新莊路637號	22016587	福德正神	農曆八月八日	1853年
榮和里	慈祐宮(媽祖宮)	道教	新北市新莊區榮和里7鄰新莊路218號	29923293	天上聖母	農曆三月二十三日	1753年
福基里	新莊頭前庄福德宮	道教	新北市新莊區福基里2鄰化成路750號	85218390	福德正神	...	清光緒初年
福基里	新莊代天府	道教	新北市新莊區福基里13鄰化成路557號	0933-758229	五府千歲
福興里	興珍宮	道教	新北市新莊區福興里2鄰五工3路50巷23之1號	22989380	福德正神
福營里	營盤福德宮	道教	新北市新莊區福營路103號	29069866	福德正神
福營里	新莊福營協天宮	道教	新北市新莊區中正路421巷13號5樓(主神暫厝)	29016093	關聖帝君
興漢里	新莊慈惠堂	道教	新北市新莊區興漢里14鄰碧江街82號	29926636	瑤池金母	...	1967年
興漢里	新莊潮江寺	佛教	新北市新莊區興漢里14鄰碧江街47號	0928-219338	觀世音菩薩 福德正神
頭前里	善導庵	佛教	新北市新莊區頭前里6鄰化成路630巷20號	85223630	釋迦牟尼佛	...	1941年
頭前里	新莊福成宮	道教	新北市新莊區頭前里5鄰化成路524巷60號	89915390	福德正神
頭前里	新莊安國宮	道教	新北市新莊區頭前里5鄰頭前路2巷5號	29936656	劉府元帥
龍鳳里	合興宮	道教	新北市新莊區龍鳳里28鄰中正路893巷5號之2	29015520	福德正神
雙鳳里	福正宮	道教	新北市新莊區雙鳳里23鄰鳳山街56巷10號	29035533	福德正神
瓊林里	西安嚴顯應祖師廟	道教	新北市新莊區瓊林南路305巷18號	22020077	顯應祖師
瓊林里	儀天宮	道教	新北市新莊區瓊林里20鄰瓊林南路81號之5	22021534	西王金母
瓊林里	後港慈惠堂	道教	新北市新莊區新樹路瓊林里13鄰113巷33號	22026715	無極瑤池金母

資料來源：新莊區公所人文課。

表7-1 新北市新莊區神壇、寺廟、財團法人寺廟一覽表 (續2)

中華民國114年底

里別	神壇、寺廟、財團法人寺廟名稱	教別	地 址	電 話	奉祀主神	祭典日期	建立日期
神壇							
八德里	玄聖堂	道教	新莊區成功街9號5樓	29023869(4樓) 22057846(頂樓) 0926963715	真武大帝	農曆10月27日真武大帝聖誕、7月10日普渡	...
八德里	慈鳳宮	道教	新莊區成功街160號	0937828577	天上聖母	農曆3月23日天上聖母聖誕、7月普渡、正月15日前新春祭改	...
八德里	新莊巡保殿	道教	新莊區八德街12巷4-2號3樓	0978089397	廣澤尊王	農曆2、6、9月觀音、2/22主神聖誕、8/22主神	...
中平里	新莊天濟宮	道教	新莊區中平路270巷7弄36號3樓	0933547730	準提佛母	農曆3月16日準提佛母聖誕、宮慶擇日	...
中全里	泰聖宮	道教	新莊區中誠街109號	29943468 0958268599 (黃俊維)	王母娘娘、九天玄女	農曆7月18日王母娘娘聖誕、8月18日九天玄女千	...
中全里	天明宮	道教	新莊區中誠街147巷1號	22764131 0921837111	玄天上帝	農曆3月3日玄天上帝聖誕	...
中全里	妙明宮	道教	新莊區中泰街97號	22795215	千手觀音(觀音佛祖)	農曆2月19日觀音佛祖聖誕、7月普渡、9月宮慶	...
中全里	三王府	道教	新莊區中和街108巷3號	0987380410	三山國王	農曆8月25日三山國王聖誕	...
中全里	新莊順天宮	道教	新莊區中泰街38巷14號	29989196	九天玄女	農曆2月15日九天玄女聖誕、7月普渡	...
中全里	新莊鎮衡宮	道教	新莊區中泰街31號	89924722 許福來理事長 0937030239李	北極玄天上帝	農曆2月進香、3月3日北極玄天上帝聖誕、10月26農曆9月9日中壇元帥聖誕、7月普渡	...
中宏里	金元宮	道教	新莊區中平路152巷47弄11號	22773557	中壇元帥	農曆3月23日天上聖母聖誕、7月普渡	...
中宏里	新莊代天宮	道教	新莊區中誠街132號	29938368	天上聖母	農曆3月23日天上聖母聖誕、7月普渡	...
中和里	天鳳宮	道教	新莊區中和街30巷5號	02-29960581	瑤池金母	農曆7月18日瑤池金母聖誕	...
中和里	觀護宮	道教	新莊區中和街30巷3號	0939-339089	關聖帝君	農曆6月24日關聖帝君聖誕、7月普渡	...
中和里	北辰宮	道教	新莊區德豐街10號	29964824	李府千歲	農曆4月26日李府千歲聖誕	...
中和里	參聖宮	道教	新莊區復興路一段149巷22弄3號1樓	2276-4298 0933232929(林總幹事)	天上聖母	農曆3月23日媽祖聖誕、3月3日上帝公聖誕、9月9日太子聖誕、7月普渡	...
中和里	蓮慈佛堂	佛、道教	新莊區永樂街38號	29960687 0932134351	觀世音菩薩	1月1日彌勒佛聖誕、農曆2、6、9月19日觀音聖	...
中信里	玄德碧雲堂	道教	新莊區中義街14號	29977998	觀世音菩薩	農曆6月19日觀世音菩薩聖誕	...
中信里	池王府	道教	新莊區中義街7號	0918018911	池府王爺	農曆6月18日池府王爺聖誕、7月普渡	...
中信里	新莊雷法壇	道教	新莊區中義街5號	29928198	太上道祖	農曆7月普渡	...
中信里	新北威靈宮	道教	新莊區中信街37巷2弄7號5樓	29986575 0931116838	池府千歲	農曆6月18日池府千歲聖誕	...
中信里	中信福德宮	道教	新莊區中信街63巷2弄2號	8992-9929 0939387732	福德正神	農曆2月2日福德正神聖誕、7月19日普渡、10月	...

資料來源：新莊區公所人文課。

表7-1 新北市新莊區神壇、寺廟、財團法人寺廟一覽表 (續3)

中華民國114年底

里別	神壇、寺廟、財團法人寺廟名稱	教別	地 址	電 話	奉祀主神	祭典日期	建立日期
中信里	新莊天聖宮	道教	新莊區中信街37巷4弄10號6樓	29940928 0919308635	天上聖母	農曆3月23日天上聖母聖誕、進香	...
中信里	德興池安府	道教	新莊區中港路591巷11號5樓	0916916376	池府王爺	農曆6月18日池府王爺聖誕、7月擇日普渡	...
中信里	中港神將會	道教	新莊區中榮街8號	22779347 0911890089蔡建斌	地藏王菩薩	農曆4/30-5/2大眾爺聖誕、7/29地藏王菩薩聖誕	...
中美里	閣聖宮	道教	新莊區銘德街124號	89914907 0932082417	張李莫千歲	農曆6月10日張李莫千歲聖誕、7月普渡	...
中美里	妙蓮宮	道教	新莊區中華路一段116巷9號1樓	89931181	天上聖母	農曆3月23日天上聖母聖誕	...
中美里	石頭公廟	道教	新莊區民生街3巷18號	...	石頭公	農曆8月27日石頭公獻世紀念日	...
中美里	南天文聖宮	道教	新莊區中港路138巷7弄10號	29915112	南天文衡聖帝(關聖帝君)	農曆6月24日關聖帝君聖誕、7月普渡	...
中美里	奉安宮	道教	新莊區民生街15巷6弄7號	29932701 0937028920	天上聖母	農曆3月23日前一週天上聖母聖誕	...
中美里	南勝宮	道教	新莊區民生街15巷1弄1號	29943356 0989673448	金龍太子	農曆9月13日金龍太子聖誕、7月第2週日普渡	...
中美里	天元福德祠	道教	新莊區美秀市場(中華路一段186號)後方停車場(無門牌)	0931502585	福德正神
中原里	天理教勇勤佈教所	天理教	新莊區中榮街84號12樓	89943609	父母神	國曆每月第一個星期日月次祭典	...
中原里	聖龍宮	道教	新莊區中港路615巷11弄6號1樓	29982659	天上聖母	農曆3月23日天上聖母聖誕及7月普渡	...
中原里	太子宮 (新莊中港太子會)	道教	新莊區中港路691巷13號5樓頂加	85221298 0937826545	三太子	農曆9月9日太子聖誕	...
中原里	日月宮	道教	新莊區中港路中慶巷44號	0901073901劉昀璽	聖天玉母	農曆3月19日太陽星君聖、7月13日聖天玉母聖誕	...
中原里	新莊博安府	道教	新莊區中原路253巷1弄2號	22779690	張李莫千歲	農曆6月10日張李莫千歲聖誕(平安餐50桌)、7月中元普渡	...
中原里	新莊清顯宮	道教	新莊區中港路615巷21弄3號1樓	0932035854	五顯大帝	農曆9月28日宮慶及主神聖誕、7月擇日普渡	...
中泰里	玄合宮	道教	新莊區中港一街105號	29919653 0918350476	玄天上帝	農曆3月3日玄天上帝聖誕	...
中泰里	慈濟宮	道教	新莊區中港三街120號	29912889	王母娘娘	農曆7月18日王母娘娘聖誕	...
中泰里	北邑紫玄宮	道教	新莊區中港一街59號	29909708 0933755395	準提佛母	農曆7月普渡、9月進香	...
中泰里	善安堂	道教	新莊區中港二街109號	0925201828	趙府千歲	農曆5月5日趙府、侯府、秦府千歲聖誕 農曆7月自行普渡	...
中泰里	慈后宮	道教	新莊區中港三街19號	0910467158	天上聖母	農曆3月23日天上聖母聖誕	...
中港里	新莊溫府正修堂	道教	新莊區中和街186巷2弄12號	2277-3743	溫府千歲
中港里	無極聖安宮	道教	新莊區幸福路678巷3弄6號	29910792 0911788612	天上聖母	農曆3月23日天上聖母聖誕、2次春&秋祭法會(五股道場)	...

資料來源：新莊區公所人文課。

表7-1 新北市新莊區神壇、寺廟、財團法人寺廟一覽表 (續4)

中華民國114年底

里別	神壇、寺廟、財團法人寺廟名稱	教別	地 址	電 話	奉祀主神	祭典日期	建立日期
中港里	振興宮	道教	新莊區中誠街142巷13弄8號	29917533 0910969788	玄天上帝	農曆3月3日玄天上帝聖誕、農曆7月中元普渡	...
中港里	玉皇澤安堂	道教	新莊區幸福路753巷10弄4號1樓	22768485 0918938669	廣澤尊王	農曆2月22日、8月22日聖誕祝壽	...
中華里	五年千歲鎮山宮	道教	新莊區中安街36號6樓	29962438 0928218300	五年千歲
中華里	福德宮	道教	新莊區中華路二段及自立街口(無門牌)	...	福德正神
中隆里	北鎮宮	道教	新莊區中港路648巷26號1樓	0285215363 0963679585黃木成	五年千歲	農曆10月29日五年千歲聖誕、7月普渡	...
中隆里	新莊北極會	道教	新莊區中港路432巷15號對面鐵皮屋(無門牌)	0955221099	玄天上帝	農曆3月3日玄天上帝聖誕	...
中隆里	台北尊澤堂	道教	新莊區中港路648巷8弄6號	0905333801	廣澤尊王	農曆2月22日及8月22日廣澤尊王聖誕	...
中誠里	新莊福興宮	道教	新莊區中誠街58巷7號	29980772 0935928659	天上聖母	農曆3月媽祖聖誕、農曆7月普渡	...
中誠里	三元玉虛宮	道教	新莊區中誠街53巷1號之1	29962166 0935123959	玉皇大帝	農曆1月8日玉皇大帝聖誕、7月普渡、初一&十五誦經	...
中誠里	新莊合天宮	道教	新莊區中誠街53巷4號4樓	2998-9307	五府千歲吳府三王爺	農曆9月15日吳府三王爺聖誕、8月22日聖王公聖誕、台南南鯤鯓代天府參香(日期請示神明)	...
丹鳳里	五福大帝	道教	新莊區天祥街54巷1弄3號	0932-084319 29039024	五福大帝	農曆3月3日主神聖誕、7月普渡	...
丹鳳里	橋頭福德宮	道教	新莊區天祥街72巷2號	0926-171270	福德正神	農曆8月15日福德正神聖誕	...
丹鳳里	丹鳳慈惠堂	道教	新莊區壽山路101之2號	29031437 22968224總務 0933755082 (蘇金福太太阿美)	西王金母	農曆7月18日西王金母聖誕	...
丹鳳里	新莊北巡奉威宮	道教	新莊區壽山路105-1號	29019049 0935212947	張李莫千歲	農曆6月10日張李莫千歲聖誕、2月2日濟公禪師聖誕、7月普渡	...
丹鳳里	丹鳳順天宮	道教	新莊區壽山路178號	29017959 0963356285	王母娘娘	農曆7月18日王母娘娘聖誕、國曆10月參香	...
丹鳳里	正發宮	道教	新莊區丹鳳街12號	2901-2752 0918473896	五年千歲	農曆3月3日五府千歲聖誕、3月23日天上聖母聖誕	...
丹鳳里	開天靈原大道院	道教	新莊區壽山路63之1號	0937018807 0979897619 龐公壽先生 0932240196	開天老祖	農曆10月16日開天老祖聖誕、7月18普渡	...
丹鳳里	新莊奉天聖母宮	道教	新莊區天祥街54巷1弄2號3樓	0921179971	天上聖母
仁愛里	新莊仁愛福德宮	道教	新莊區福樂街33巷1號	0938-111228	福德正神	農曆2月2日聖臚、8月15日得道聖誕	...
仁愛里	慈玄宮	道教	新莊區福樂街156巷12弄12號1樓	未留	王母娘娘	無	...
仁愛里	鎮海壇	道教	新莊區福樂街56巷20號	29933283 0932347451	(++寸)府元帥	農曆8月12日元帥聖誕、7月普渡	...
仁愛里	幸安宮	道教	新莊區福壽街49巷或福樂街118巷底(無門牌)	29948306 0937034834	天上聖母	農曆3月23日天上聖母聖誕、5月1日大眾爺聖誕	...
仁愛里	新莊聖母會	道教	新莊區福壽街49巷4號1樓	29934440 0932084423	天上聖母	農曆3月23日天上聖母聖誕、7月普渡	...

資料來源：新莊區公所人文課。

表7-1 新北市新莊區神壇、寺廟、財團法人寺廟一覽表(續5)

中華民國114年底

里別	神壇、寺廟、財團法人寺廟名稱	教別	地 址	電 話	奉祀主神	祭典日期	建立日期
仁義里	無極玉晉宮	道教	新莊區福樂街80巷26號	02-29905083	三清道祖	農曆2月15日三清道祖聖誕、7月普渡	...
仁義里	無極開基天元聖殿	道教	新莊區思源路287巷1弄2號	02-29911513 02-29962290 0933-868689	真武大帝	農曆3月3日真武大帝聖誕、7月普渡	...
仁義里	觀音堂	道教	新莊區思源路287巷2弄13號	22769863 0938562200	千手觀音	農曆2月19日千手觀音聖誕	...
仁義里	開法進天府	道教	新莊區福壽街66巷2號	29975859	法主聖君	農曆9月22日聖誕、7月普渡	...
仁義里	安靈宮	道教	新莊區思源路287巷2弄10號	8993-7129 0928060166	五年千歲	五年千歲聖誕、農曆9月9日太子爺聖誕、2月初2日濟公聖誕、7月普渡	...
化成里	新莊玄皇宮	道教	新莊區化成路29巷73號	02-29928625 0932-349569	玄天上帝	農曆3月3日玄天上帝聖誕、7月普渡	...
化成里	混沌道源大道天玄皇宮新莊外殿	其他	新莊區中正路46巷18號3-4樓	22778283	混沌顯玄毓華太皇太祖父	農曆1月5日彌勒動玉皇上帝聖誕、國曆4月15日周年慶、國曆5月20日聖誕、農曆9月9日	...
文明里	善德宮	道教	新莊區中正路31巷1號之1一樓	29908715 0963035450 (黃惠美)	西王金母(王母娘娘)	農曆7月18日王母娘娘聖誕、10月18日宮慶	...
文明里	無極五梅天元宮	道教	新莊區中正路155巷2弄2號	29915279 0918069370	無極三曹聖祖	農曆正月9日玉皇大帝聖誕(僅拜拜)	...
文聖里	觀音堂(中興街)	道教	新莊區中興街2巷41號	2994-6470 0935-023583	觀世音菩薩
文德里	萬應堂	道教	新莊區新莊路259巷底右側	0933-233594	大墓公	農曆10月15日慶讀下元	...
文德里	無極地母宮	道教	新莊區新莊路152巷3號	29925809 0932123059	地母娘娘	農曆7月普渡、10月18日地母娘娘聖誕	...
文德里	厚德宮	道教	新莊區大觀街12號	0933233594	福德正神	農曆8月8日祈福法會	...
文德里	紫源五母宮	道教	新莊區新莊路259巷19號1樓	0968676253	瑤池金母	農曆7月18日瑤池金母聖誕	...
文德里	臺北鳳祐軒	道教	新莊區大觀街50號	0983406660	天上聖母	國曆11-12月進香	...
文衡里	新莊三清堂	道教	新莊區新泰路17號4樓	22026986 0922234070	三清道祖	國曆2月28日進香	...
全安里	新莊羅王府	道教	新莊區新莊路579號	22060099 0975577088	五年千歲羅千歲	農曆1月12日羅千歲聖誕	...
全安里	新莊邢龍宮	道教	新莊區泰豐街34號1樓	0927916719	邢府千歲	農曆8月23日邢府千歲聖誕、7月第四周普渡	...
全安里	新莊永福宮	道教	新莊區景德路282號5樓頂加	0989421010	法主聖君	農曆7月22日法主聖君聖誕	...
四維里	天聖太子宮	道教	新莊區四維路187巷11號	0920-169227	中壇元帥	農曆7月15日中元普渡、9月9日中壇元帥聖誕	...
四維里	豐德堂	道教	新莊區四維路187巷20號	0920-959895	李府千歲	農曆4月26日李府千歲聖誕、7月普渡	...
四維里	無上極同樂宮	道教	新莊區四維路125巷11號1樓	22019209	準提觀音佛母	農曆3月祝壽(觀音佛母、武財神、媽祖)、7月地藏王祝壽、9月太子爺祝壽	...
四維里	新莊後港慈聖宮	道教	新莊區四維路117號10樓	0970198784	天上聖母(白沙屯媽祖分靈)	農曆3月23日天上聖母聖誕、農曆7月20日普渡	...

資料來源：新莊區公所人文課。

表7-1 新北市新莊區神壇、寺廟、財團法人寺廟一覽表 (續6)

中華民國114年底

里別	神壇、寺廟、財團法人寺廟名稱	教別	地 址	電 話	奉祀主神	祭典日期	建立日期
民本里	普濟寺	道教	新莊區民本街11巷29弄6號1樓	0980-807145	觀世音菩薩	農曆6月18日寺慶	...
民本里	天門宮	道教	新莊區民本街11巷35號	22050719	天上聖母	農曆3月23日天上聖母聖誕	...
民本里	北臺天后宮	道教	新莊區民安西路81巷1號2樓	0903631151	天上聖母	農曆3月23日天上聖母聖誕、7月普渡	...
民本里	三聖宮	道教	新莊區民本街11巷2弄32號	22015740 22044209 0912886407楊	王母娘娘	農曆7月12日母娘聖誕、普渡	...
民本里	晉天府	道教	新莊區民本街27巷15號1樓	22046387	五府千歲	農曆7月普渡	...
民本里	順天壇	道教	新莊區民本街23巷25號	22039964 0953510747	池府千歲	農曆6月18日池府千歲聖誕、7月普渡	...
民本里	廣義堂	道教	新莊區民本街23巷9號	0936463558	蕭府王爺	農曆4月13日堂慶、農曆7月15日中元普渡	...
民本里	新莊富順宮	道教	新莊區民本街25巷7號1樓	22027379 0955172118	薛府千歲	農曆10月24日薛府千歲聖誕(出巡雲林參香)、7月4日中元普渡	...
民全里	順興社	道教	新莊區民安路299巷47弄8號	2990-9023 0939170257	天上聖母	農曆3月23日天上聖母聖誕(平安餐)	...
民安里	慶安宮	道教	新莊區民安西路16號	2202-0471	玉皇大殿下	農曆7月15日普渡、12月祭改	...
民安里	靜心宮	道教	新莊區民安西路38巷35號	2202-2309 0939256600	觀音佛祖	農曆12月8日觀音佛祖聖誕	...
民安里	聖帝宮	道教	新莊區民安西路61巷1號1樓	0911314675 0975799733	關聖帝君	農曆6月24日關聖帝君聖誕	...
民安里	新莊順安壇	道教	新莊區民安西路78巷8弄2號1樓	2204-6954 0986-521993	張李莫千歲	農曆6月10日張李莫千歲聖誕、農曆7月擇日中元普渡	...
民有里	天濟宮	道教	新莊區民安西路81巷2號2樓	22069683 0939912562	天上聖母	農曆3月23日天上聖母聖誕、2月2日濟公及福德正神聖誕、7月王母娘娘聖誕	...
民有里	承天宮	道教	新莊區民本街43巷25號3樓	0926101701	關聖帝君	農曆6月24日關聖帝君聖誕	...
立功里	玉堂壇	道教	新莊區泰安街22號	2279-8883	王母娘娘
立功里	冬天宮	道教	新莊區泰順街22號	29922197	玄天上帝	農曆3月3日玄天上帝聖誕、9月9日	...
立功里	千聖宮	道教	新莊區復興路一段65巷10號	89942220 0918922200	張府王爺	農曆2月張府王爺聖誕	...
立功里	聖后宮	道教	新莊區泰安街16號1樓	0936465645(總幹事蔡明通) 0937823399(俞)	天上聖母	農曆3月21日天上聖母聖誕(進香)、6月關聖帝君聖誕(進香)	...
立言里	天佛明元宮	道教	新莊區新泰路277巷43弄2號	29923605	濟公活佛	農曆7月中元普渡	...
立言里	聖安宮	道教	新莊區新泰路225巷32號	29942567 0921796143	天上聖母	農曆3月23日天上聖母聖誕、6月19日觀音菩薩聖誕、9月5日五府千歲聖誕、7月普渡	...
立言里	新莊天鳳宮	道教	新莊區新泰路277巷44號1樓	0936633577	觀世音菩薩	農曆2月擇日觀世音菩薩聖誕	...
立泰里	新莊濟世慈善堂	道教	新莊區新泰路321巷5號1樓	2996-3692 0922-811605	玄天上帝	農曆3月3日玄天上帝聖誕、7月18日普渡	...

資料來源：新莊區公所人文課。

表7-1 新北市新莊區神壇、寺廟、財團法人寺廟一覽表 (續7)

中華民國114年底

里別	神壇、寺廟、財團法人寺廟名稱	教別	地 址	電 話	奉祀主神	祭典日期	建立日期
立泰里	明玄宮	道教	新莊區新泰路321巷4弄8號1樓	29938146 0921076520蕭雪娥	地母娘娘	農曆10月18日地母娘娘聖誕、農曆7月18日王母娘娘聖誕	...
立泰里	新莊福泰宮	道教	新莊區新泰路357巷1號	0975398366	福德正神	農曆正月16日參香、神明聖誕(1月20日招財進寶、2月2日福德正神、濟公、3月23日天上聖母、6月6日虎爺公、9月9日中壇元帥)、	...
立泰里	北極中壇	道教	新莊區新泰路401巷29號5樓	0970851026	北極中壇
立泰里	靈寶宮	道教	新莊區新泰路357巷1弄46號	0986820081	飛馬仙師	農曆夏至祝壽	...
立基里	應天宮	道教	新莊區中平路119巷2號	29920024	三清道祖	農曆2月15日三清道祖聖誕、2月進香	...
立基里	法音寺	佛教	新莊區中平路81巷16號4樓	2992-6956	釋迦牟尼佛	農曆4月4日浴佛節、7月普渡	...
光正里	新莊五王宮	道教	新莊區西盛街280巷6號	22054113	五府千歲	農曆6月18日五府千歲聖誕、5月進香、7月普渡	...
光和美	一順堂	道教	新莊區西盛街362巷9號	0935-265909 0935-265909(鄭太太) 02-22048279 0932-247980(主持) 0911-305838(區主簡榮周)	觀音佛祖	農曆2月19日觀音佛祖聖誕	...
光和美	新莊北盛宮	道教	新莊區西盛街370號	22051760 宮主葉玉環	玄天上帝	農曆3月3日玄天上帝聖誕、7月普渡、農曆9月進香	...
光和美	代天北巡府	道教	新莊區西盛街362巷5號	22051981 0919505102廖嘉賢副總幹事	五府千歲	農曆9月15日五府千歲聖誕	...
光和美	元帥府	道教	新莊區西盛街380號	0919505102廖嘉賢副總幹事	田都元帥	農曆6月11日田都元帥聖誕	...
光和美	樹林朝聖宮	道教	新莊區民安西路245巷8號1樓	0915295690	五年千歲	農曆5月五年千歲聖誕、7月普渡	...
光和美	玉敕護天太子宮	道教	新莊區民安西路245巷10弄9號2樓	0966325493	中壇元帥	農曆9月9日中壇元帥聖誕、7月普渡、每年2次進香	...
光明里	玄震宮	道教	新莊區民安西路196巷26弄13號	22041466 0963209093	真武大帝	農曆3月3日真武大帝聖誕、7月普渡	...
光明里	七府宮	道教	新莊區民安西路284號	22039561	七府元帥	農曆正月27日七府元帥聖誕	...
光華里	德懿慈惠堂	道教	新莊區民安西路261巷20號1樓	2206-0667	無極瑤池大聖西王金母大天尊	農曆7月第一周六普渡、農曆7月18日瑤池金母聖誕	...
光華里	受玄宮	道教	新莊區民安西路327巷4弄11號	0925501758	玄天上帝	農曆3月3日玄天上帝聖誕、9月進香(台南)	...
光華里	北邑宣狩府	道教	新莊區民安西路383號	0977796803	池府王爺	農曆6月18日池府王爺聖誕、7月進香	...
光榮里	新莊樊元宮	道教	新莊區西盛街245巷27弄15號1樓	22080276 0958627852	樊梨花元帥	農曆7月普渡、擇日進香	...
光榮里	新莊北天宮	道教	新莊區西盛街395巷34號	22045230 0918039081	真武大帝	農曆3月3日真武大帝聖誕、2月進香	...
光榮里	五母慈雲宮	道教	新莊區西盛街387巷34弄5號	22052998 0910357689	王母娘娘	農曆7月普渡、7月18日王母娘娘聖誕	...
合鳳里	三聖宮	道教	新莊區中正路700之24號3、4樓	29013816 29064838 0918337996黃	關聖帝君	農曆3月15日慈濟真君及玄壇趙元帥萬壽日、農曆6	...
合鳳里	雙鳳宮	道教	新莊區天祥街47巷25號	0930-961139	福德正神	農曆8月2日福德正神聖誕	...

資料來源：新莊區公所人文課。

表7-1 新北市新莊區神壇、寺廟、財團法人寺廟一覽表 (續8)

中華民國114年底

里別	神壇、寺廟、財團法人寺廟名稱	教別	地 址	電 話	奉祀主神	祭典日期	建立日期
合鳳里	太乙堂	道教	新莊區天祥街15巷11號	29020221 0937029406	觀世音菩薩
合鳳里	聚仁宮	道教	新莊區天祥街71巷25號1樓	29072412 0925613597	蕭府千歲	農曆5月17日蕭府千歲聖誕	...
合鳳里	福德正神宮	道教	新莊區雙鳳路40號	29015068 0977186578	福德正神	農曆2月2日福德正神聖誕、農曆7月中元普渡(7月第一週日) 農曆	...
合鳳里	閩臺富美宮	道教	新莊區天祥街47巷20號	29068511 0925090659	蕭府太傅	5月17日蕭府太傅聖誕	...
自立里	新莊受天堂	道教	新莊區自強街64號	02-29936535	五府千歲	農曆9月15日五府千歲聖誕	...
自立里	新莊參天宮	道教	新莊區自強街70巷7弄1號	02-29966677	關聖帝君	農曆6月24日關聖帝君聖誕	...
自立里	新莊瑞芳無極太子宮	道教	新莊區自強街26巷4弄4號	0938-907350	黑面三太子	農曆3月6日宮慶平安宴	...
自立里	震勝宮	道教	新莊區福樂街1巷3號	29933606 0920205325	五府千歲	農曆4月16日宮慶、7月普渡	...
自立里	赤龍宮	道教	新莊區自立街214巷10弄12號	0937845846	三太子爺	農曆5月23日宮慶、6月進香(已3年沒去)	...
自立里	新莊合天宮	道教	新莊區自強街26巷6弄9號3樓	0931968582	玄天上帝	農曆9-10月宮慶	...
自立里	忠義堂(新莊北邑關聯會)	道教	新莊區自強街70巷3弄2號	0989463711	觀世音菩薩	農曆9月19日觀世音菩薩聖誕	...
自立里	法心堂	道教	新莊區自強街48巷2弄2號	0915057635	觀世音菩薩	農曆7月擇日普渡	...
自信里	新莊天興宮	道教	新莊區幸福路523號2樓	29915691 0932133729	天上聖母	農曆3月23日天上聖母聖誕	...
自信里	天勝宮	道教	新莊區自信街65巷9弄4號	29917750	南海佛祖	農曆2月19日南海佛祖聖誕(平安餐)、7月普渡	...
自信里	金德財神廟	道教	新莊區自信街75巷13號	29970005 0983001821吳仰騰 0937028422何月鳳 29921958	五路財神	農曆2月至北港武德宮進香、農曆3月15日五路財神	...
自強里	天儀宮	道教	新莊區自強街15號4樓	04-24369773 0930083049	王母娘娘
自強里	台北龍樹亭	道教	新莊區自治街8號	0983088300	觀世音菩薩	農曆6月19日觀音菩薩聖誕、農曆9月9日中壇元帥聖誕	...
自強里	新莊玄聖宮	道教	新莊區自強街37巷14弄13號2樓	0910696712 0908987397	玄天上帝
西盛里	天上聖母道場	道教	新莊區新樹路497巷7號2樓	0988-558329	天上聖母	農曆3月消災法會	...
西盛里	台北三聖殿	道教	新莊區新樹路673號1、2樓	0917-043020	中壇元帥
西盛里	紫天台	道教	新莊區瓊林南路305巷1號1樓	2206-6730 0982868427	紫微大帝	農曆1.7.10月15日三官大帝聖誕 農曆4月17、18日祝壽	...
西盛里	玉封三聖壇	道教	新莊區民安西路468之16號10樓	0958-866833	中壇元帥	農曆8月15日擇假日舉辦平安宴	...
西盛里	新莊玄天宮	道教	新莊區新樹路244巷6弄6號	0952-233958	玄天上帝	農曆3月3日玄天上帝聖誕、7月普渡	...

資料來源：新莊區公所人文課。

表7-1 新北市新莊區神壇、寺廟、財團法人寺廟一覽表(續9)

中華民國114年底

里別	神壇、寺廟、財團法人寺廟名稱	教別	地 址	電 話	奉祀主神	祭典日期	建立日期
西盛里	慶山慈惠堂	道教	新莊區新樹路269巷12號2樓	22051528 86868833 0935632253	三山國王	農曆2月25日三山國王聖誕	...
西盛里	聖雲宮	道教	新莊區新樹路269巷4號1樓	22048615	中壇元帥	農曆7月9日二太子聖誕	...
西盛里	板橋朝乾宮	道教	新莊區新樹路699巷2號	0932302037	天上聖母	國曆3月參香(日期地點請示神明)、農曆7月中元普渡	...
西盛里	真道門	道佛教雙修	新莊區新樹路333巷12-5號	82013679 0912035512理事長 0935230800	地藏王菩薩	農曆7月30日地藏王菩薩聖誕、2、6、9月19日觀世音菩薩聖誕	...
西盛里	天心院	不分	新莊區新樹路156巷1號	0922331112	阿彌陀佛	農曆9月28日天赦日、10月28日天法日	...
西盛里	新莊玄武堂	道教	新莊區新樹路268巷進入(無門牌)	0917775916	達摩祖師	農曆10月5日達摩祖師聖誕	...
西盛里	新莊極天聖龍宮	道教	新莊區民安路442之1號	0912285300	協天上帝	農曆1月13日協天上帝聖誕、4月16日宮慶、7月普渡	...
和平里	法天如意宮	道教	新莊區福壽街142巷5號	29962493	道濟先師、三寶佛	農曆2月2日濟公禪師聖誕、7月15日中元普渡	...
和平里	西玄宮	道教	新莊區福壽街202巷20號	29945085	西嶽大帝	農曆4月14日西嶽大帝聖誕	...
和平里	新莊三鳳宮	道教	新莊區福壽街136巷33號	29946759 29964823 0916296548	中壇元帥	農曆7月5日中元普渡、9月9日中壇元帥聖誕	...
和平里	奉天鳳儀宮	道教	新莊區福壽街142巷10號1樓	0986180239	天上聖母	農曆3月23日天上聖母聖誕、9月9日中壇元帥聖誕、7月普渡	...
和平里	新莊無極慈濟宮	道教	新莊區福壽街124巷23號1樓	22768997 0910223962 0973068320陳委員 29942941	王母娘娘	農曆7月普渡、9月宮慶	...
幸福里	山莊鎮安府	道教	新莊區昌盛街35巷1弄6號	0985936519 0938222790陳美蘭	康府千歲	農曆9月12日康府千歲聖誕、7月14日普渡、進香	...
幸福里	台北開封宮	道教	新莊區昌盛街49號1樓	0903016564	莫府千歲	農曆11月宮慶、7月普渡	...
幸福里	新莊仁后宮	道教	新莊區昌盛街35巷2弄4號1樓	0916257120 0936920430(總幹事林恒琳)	天上聖母	農曆3月23日媽祖聖誕、7月15日中元普渡	...
忠孝里	五德宮	道教	新莊區中正路334巷25弄5號	89930090 0976722299	五府千歲	農曆4月12日五府千歲聖誕、7月普渡	...
忠孝里	決聖堂	道教	新莊區公園一路52號	2276-9950 0938891929	關聖帝君	農曆6月24日關聖帝君聖誕、5月1日大眾爺聖誕	...
昌明里	山靜修院	道教	新莊區福壽街169巷7號	22760919 0933038168 0933053347周明全委員	三山國王	農曆2月三山國王聖誕進香、7月普渡	...
信義里	新莊聖天宮	道教	新莊區福壽街94巷5號	0928-229775	天上聖母	農曆3月23日媽祖聖誕、7月普渡	...
信義里	集英府	道教	新莊區福壽街124巷7號旁巷內	0932249612	五府千歲	農曆6月18日五府千歲聖誕	...
信義里	道清宮	道教	新莊區福壽街99巷2弄7號1樓	0933867514	張府天師	農曆9月16日張府天師聖誕	...
信義里	天德紫鳳宮	道教	新莊區福壽街112巷9號	02-29977529 0978827837	玉皇上帝	農曆1月9日玉皇大帝聖誕	...
南港里	威震代天宮	道教	新莊區四維路182巷2弄24號	02-22042975	五府千歲	農曆9月15日主神聖誕、7月普渡	...

資料來源：新莊區公所人文課。

表7-1 新北市新莊區神壇、寺廟、財團法人寺廟一覽表 (續10)

中華民國114年底

里別	神壇、寺廟、財團法人寺廟名稱	教別	地 址	電 話	奉祀主神	祭典日期	建立日期
南港里	太子宮	道教	新莊區四維路186巷1號	22051627	中壇元帥	農曆9月9日、7月20日	...
建安里	玄超慈惠堂	道教	新莊區建安街41巷7弄5號1樓	8209-6389 0936-163391	瑤池金母	農曆7月18日瑤池金母聖誕	...
建安里	鎮安宮(民安路)	道教	新莊區民安路207巷34弄1號	02-22022401	趙府千歲	農曆3月8日趙府千歲聖誕、7月普渡	...
建安里	勝也宮	道教	新莊區後港一路130巷11號1樓	82011295 0922070726	天上聖母	農曆3月23日天上聖母聖誕、9月9日中壇元帥聖誕、7月普渡	...
後港里	佛靈寺	道教	新莊區民安路105巷1弄7號1樓	...	濟公活佛	農曆2月2日宮慶、7月普渡	...
後港里	三清宮	道教	新莊區後港一路56巷24弄12號	0958635395	三清道祖	農曆5月18日三清道祖聖誕、4月初進香	...
後德里	新莊紫霄殿	道教	新莊區後港一路15號	0958-339990	玄天上帝	農曆3月3日玄天上帝聖誕、7月普渡	...
後德里	正天宮	道教	新莊區後港一路49巷3弄10號	22029552 0931139491 0985672685(李)	天上聖母	農曆3月23日天上聖母聖誕、7月中旬普渡	...
思源里	進明宮	道教	新莊區思源路82巷9號	0952585337 0979118344	玄天上帝	農曆2月2日濟公師父聖誕、農曆3月3日玄天上帝聖誕、農曆7日普渡	...
思源里	三府宮	道教	新莊區思源路241巷4號	0976919135 0938367076弟丁來居	五府千歲	農曆4月進香、4月26日李府千歲聖誕、以及所祀	...
思源里	新莊無極九鳳宮	道教	新莊區思源路177巷7弄21號	22762841 0918569178	九天玄女娘娘	農曆2月15日九天玄女娘娘聖誕、7月普渡	...
思源里	心印精舍	佛教	新莊區福樂街72巷6號6樓	22772370	釋迦牟尼佛	農曆7月中元普渡	...
思源里	龍虎宮財堂	道教	新莊區福樂街72巷2號1樓	0966622738	張天師	國曆1月進香	...
思源里	新莊鎮泰宮	道教	新莊區福樂街56巷6號1樓	0915721678	耿王	農曆5月7日耿王千歲聖誕、農曆7月普渡	...
思賢里	德聖宮	道教	新莊區銘德街81號	29931899	天上聖母	農曆3月23日天上聖母聖誕、農曆7月普渡	...
思賢里	新莊慈錦堂	道教	新莊區銘德街107號	22795498 0910344932	無極老母	農曆6月普渡、7月普渡、11月15日無極老母聖誕、國曆11月普渡	...
思賢里	新莊玉鳳宮(長青街)	道教	新莊區長青街27號	0933067824	天上聖母	農曆3月22天上聖母聖誕平安餐	...
恆安里	慈嚴堂	道教	新莊區公園路214號	29930241	關聖帝君	農曆6月19日觀音佛祖聖誕、6月24日關聖帝君聖誕	...
恆安里	新莊地藏殿	道教	新莊區民樂街17巷1號	22768553 0936326077	地藏王菩薩 太上老君	農曆3月宮慶、農曆7月地藏王菩薩聖誕	...
泰豐里	豐年里泰豐里福德宮	道教	新莊區豐年街55之15號	0912-936349	福德正神	農曆2月2日福德正神聖誕、7月15日普渡	...
泰豐里	鎮安宮	道教	新莊區瓊林路38巷6號1樓	0952259888	五年千歲
海山里	天鳳王母宮	道教	新莊區景德路542號	2901-2045	王母娘娘、媽祖	農曆3月23日媽祖聖誕、6月5日王母娘娘聖誕、7月	...
海山里	韋聖明道院	道教	新莊區新莊路614號	2208-4682 0932-250240	三清道祖

資料來源：新莊區公所人文課。

表7-1 新北市新莊區神壇、寺廟、財團法人寺廟一覽表(續11)

中華民國114年底

里別	神壇、寺廟、財團法人寺廟名稱	教別	地 址	電 話	奉祀主神	祭典日期	建立日期
海山里	玉蓮宮	道教	新莊區新莊路713巷20號	22018215	觀世音菩薩	農曆2月19日觀世音菩薩聖誕	...
海山里	鎮靈宮	道教	新莊區中正路431號	22015039	觀世音菩薩
海山里	道祖宮	道教	新莊區中正路421巷10號	22012228 0937291064	太上老君(三清道祖)	農曆2月15日太上老君聖誕、2月參香、7月普渡	...
海山里	忠義館	道教	新莊區瓊泰路172之1號	0935517588 0953920969吳佳擇里長	關聖帝君	農曆6月24日祝壽、暑假參香	...
海山里	聖福堂	道教	新莊區新莊路550之1號	0925737119	關聖帝君
國泰里	國泰宮	道教	新莊區新莊路751巷47號之1	2901-9734	福德正神	農曆正月月中旬進香、2月2日土地公聖誕	...
國泰里	玄福壇	道教	新莊區新莊路751巷122號	22053069 0932063338	真武大帝	農曆3月1日真武大帝聖誕、11月22日圓斗	...
國泰里	衡星宮	道教	新莊區新莊路751巷115號	22016296 0932053020	李府千歲	農曆4月進香、7月30日普渡、9月李府千歲聖誕	...
祥鳳里	聖帝殿	道教	新莊區天祥街135巷21弄25號	29083604 0932349566	關聖帝君	農曆6月24日關聖帝君聖誕、7月普渡、4月進香(雲)	...
富民里	台北鎮三宮	道教	新莊區民安路42-1號	29015371 0932249548	五年千歲	農曆5月6日五年千歲聖誕、7月中元普渡、9-10月	...
富民里	台北參天府	道教	新莊區中正路829巷21號	29028747	李府千歲	農曆4月26日李府千歲聖誕(進香、辦桌)	...
富民里	神霄龍弍壇	道教	新莊區中正路803巷2號	29017313 0920556890	玄天上帝	農曆3月3日玄天上帝聖誕、7月中元普渡	...
富國里	天王宮	道教	新莊區富國路43號6樓	0912559473	托塔天王	農曆4月21日托塔天王聖誕	...
富國里	天元普賢宮	道教	新莊區中正路871巷9弄22號	0985509023	關聖帝君	農曆6月24日關聖帝君聖誕	...
裕民里	龍鳳宮	道教	新莊區中正路新生巷67號	02-29063028 0920-389658	準提佛母	7月普渡	...
裕民里	無極三清妙德宮	道教	新莊區中正路883巷3號	29031079 0918475310	三清道祖	農曆2月15日及冬至三清道祖聖誕	...
裕民里	關心堂	道教	新莊區福營路492號	29068011 0932959858	關聖帝君	農曆6月24日關聖帝君聖誕	...
裕民里	武壇廣行宮	道教	新莊區福營路500號	29060128 0972091077	池府王爺	農曆6月18日池府王爺千歲聖誕	...
裕民里	新莊堅心宮	道教	新莊區福營路591號永順停車場內	29015666 0909398866	皇媽娘娘	農曆6月15日皇媽娘娘聖誕、7月普渡	...
裕民里	順安宮	道教	新莊區裕民街103巷3號	29034713(宮) 29067568(家)	天上聖母	農曆3月23日聖誕	...
裕民里	天惠宮	道教	新莊區裕民街106巷8號	29036773 0937884266	媽祖	農曆3月23日媽祖聖誕、農曆2.3.7月消災祈福法會	...
裕民里	鎮安壇	道教	新莊區裕民街55巷1號	29061107 0910359077	蕭府太傅	農曆5月17日蕭府太傅聖誕	...
裕民里	巡安府	道教	新莊區中正路新雅巷2弄18號	29064514 0953641830	五府千歲	農曆9月15日五府千歲聖誕	...

資料來源：新莊區公所人文課。

表7-1 新北市新莊區神壇、寺廟、財團法人寺廟一覽表(續12)

中華民國114年底

里別	神壇、寺廟、財團法人寺廟名稱	教別	地 址	電 話	奉祀主神	祭典日期	建立日期
裕民里	元清宮	道教	新莊區裕民街37巷2號1樓	29019118 0919099355	天上聖母	農曆3月天上聖母聖誕(三芝鎮中宮進香)	...
裕民里	第一法理禪寺	佛教	新莊區中正路887之23號1樓	0988539271	觀世音菩薩	農曆12月春節前祈福	...
裕民里	北邑西河堂	道教	新莊區裕民街103巷1號	0968132617	池府千歲	農曆6月18日池府千歲聖誕	...
榮和里	港口宮	道教	新莊區碧江街31-1號	29925249 0922701823	觀世音菩薩	農曆2月19日觀世音菩薩聖誕、7月普渡	...
榮和里	新莊覺道堂	道教	新莊區大觀街52號	29933681 0910034808	中壇元帥	農曆4月8日安座法會、9月9日中壇元帥聖誕、7月	...
福基里	保聖宮	道教	新莊區化成路852號	85215749 0921068460	武德英侯
福興里	百齡慈惠堂	道教	新莊區五工三路62巷1號	2298-8538 0935-339771	濟公禪師、瑤池金母、中壇元帥	農曆4月堂慶、7月普渡、10月進香	...
福興里	新莊靈世宮	道教	新莊區化成路403巷29號	8522-2212 0932-084278	中壇元帥、關聖帝君、安溪靈安尊王	農曆5月26日宮慶、7月普渡、10/26-27進香	...
福營里	武當鎮北殿	道教	新莊區建國一路39號2樓	2903-0099 0932-132403	玄天上帝、三清道祖	農曆3月3日玄天上帝聖誕 農曆7月普渡	...
福營里	新北市新莊區橋頭仔福德宮(原玉旨福德宮)	道教	新莊區福營路262號	29012682 0937030505	福德正神	農曆2月2日福德正神聖誕、農曆2月6日及8月2日會	...
福營里	新莊懿德宮	道教	新莊區建福路11巷2號	0981-235613	清水祖師	農曆1月6日清水祖師聖誕、7月普渡	...
興漢里	得恩慈惠堂	道教	新莊區武前街1之3號4樓	0932249061 0928596409財委盧先生	瑤池金母	農曆7月18日王母聖誕、9月9日太子爺聖誕	...
興漢里	興漢福德宮	道教	新莊區新興街76巷19號	89926869	福德正神	農曆2月2日土地公聖誕、7月普渡	...
興漢里	懿生五王府	道教	新莊區新莊路415號之1一樓	0966790331	五府千歲	初一、十五稱軍	...
頭前里	盧鎮宮	道教	新莊區頭興街5巷17號	0910-690350	康府千歲	農曆5月12日盧府千歲聖誕、7月普渡	...
頭前里	元帥堂	道教	新莊區頭前路58巷24號	0989855217	中壇元帥	農曆9月12日慶典	...
頭前里	化成金獅團	道教	新莊區化成路630巷9弄10號	0981791858	達摩祖師	農曆10月聖誕(平安餐)	...
頭前里	新莊玉鳳宮	道教	新莊區化成路205之37號	29949103 0987700069	天上聖母	農曆3月23日前天上聖母聖誕平安餐	...
頭前里	台北如性振賢堂	道教	新莊區化成路205之8號	0989323737	媽祖、趙部	農曆3月23日天上聖母聖誕、農曆3月15日趙部聖誕	...
頭前里	無極代天府北巡東龍宮	道教	新莊區化成路205之9號4樓	0972886362	溫府千歲	農曆11月1日溫府千歲聖誕、7月普渡	...
萬安里	臺北邢濟堂	道教	新莊區萬安街96號	0930653821	邢府千歲	農曆8月23日邢府千歲聖誕	...
龍安里	北玄宮	道教	新莊區四維路212巷53號	0910-774813	玄天上帝	農曆3月3日玄天上帝聖誕、7月中普渡	...
龍安里	圳岸腳福安宮	道教	新莊區龍安路254巷18-1號	2204-7958 0936-269595	福德正神	農曆2月2日福德正神聖誕、7月中普渡	...

資料來源：新莊區公所人文課。

表7-1 新北市新莊區神壇、寺廟、財團法人寺廟一覽表 (續13完)

中華民國114年底

里別	神壇、寺廟、財團法人寺廟名稱	教別	地 址	電 話	奉祀主神	祭典日期	建立日期
龍福里	福德宮石頭公	道教	新莊區中正路925號旁(無門牌)	2902-0365 0918282009	福德正神、石頭公
龍鳳里	廣天宮	道教	新莊區中正路新建巷22弄5號	0932-149706	廣澤尊王	農曆7月普渡 農曆8月22日廣澤尊王聖誕	...
龍鳳里	三重協天宮	道教	新莊區中正路新建巷6弄2號	0986-181703	關聖帝君
龍鳳里	龍鳳鎮安宮	道教	新莊區中正路新建巷28弄51號5樓	29068859	盧府千歲 (五年千歲)	農曆5月12日千歲聖誕	...
豐年里	鳳鈺宮	道教	新莊區豐年街124巷20弄18號	22011883 0917841883	天上聖母	農曆3月23日天上聖母聖誕、9月9日太子聖誕、7月農曆9月9日中壇元帥聖誕、8月底進香	...
豐年里	金釵太子會	道教	新莊區豐年街128號1樓	0987392661	中壇元帥	農曆4月26日李府千歲聖誕	...
雙鳳里	新莊慈刑府	道教	新莊區青山路一段189號之1	22095912	五府千歲、天上聖母	農曆5月29日宮慶、2月2日福德正神聖誕(進香)	...
雙鳳里	天泉福安宮	道教	新莊區青山路一段181號之1	29060707 0928229098主委	泰國四面佛、福德正神	農曆7月18日王母娘娘聖誕(自家拜)	...
雙鳳里	開元宮	道教	新莊區雙鳳路116巷13弄3號3樓	0912-944262	王母娘娘	農曆2月15日宮慶	...
雙鳳里	雙鳳福德宮	道教	新莊區雙鳳路135號	29082819 0970169568	福德正神	農曆5月6日清水祖師聖誕	...
瓊林里	新莊如意堂	道教	新莊區瓊林路瓊英巷13弄6號1樓	0926379612	清水祖師	農曆1月6日清水祖師聖誕、7月普渡	...
瓊林里	清德宮	道教	新莊區新樹路113巷31弄4號	22052420 0922970620	清水祖師	農曆1月15日順天聖母聖誕、7月普渡	...
瓊林里	天福宮	道教	新莊區瓊泰路50號3樓	22015289 0938356622	順天聖母	農曆1.2.11月15日王公慶典、7月15日普渡	...
瓊林里	新莊鎮安廟	道教	新莊區瓊林路59-33號	22018768 0910242475	古公二王	農曆2月、6月、9月主神聖誕成道出家紀念、8月8日	...
瓊林里	無極妙雲寺	道教	新莊區瓊泰路77巷2、4號	0929500025	觀世音菩薩	藏曆每月2次祈福儀式、7月普渡	...
文德里	龍欽寧體寧瑪巴貢葛關林佛學會	藏傳佛教	新莊區中正路145-22號10樓	091999084	釋迦摩尼佛	農曆3月23日聖母聖誕、7月普渡、每年進香1次	...
全安里	新莊慈安宮	道教	新莊區新莊路543巷7弄13號1樓	0972194005	天上聖母

資料來源：新莊區公所人文課。

表7-2 新北市新莊區聚會所、財團法人教會一覽表

中華民國114年底

里別	聚會所、財團法人教會名稱	教別	地 址	電 話	建立日期
福營里	財團法人基督教正道福音神學中心	基督教	新北市新莊區中正路649之1號十樓	29023561	1986.07.01
四維里	財團法人新北市中華基督教丹鳳浸信會歸主堂	基督教	新北市新莊區四維路97巷2號4樓	22012548	...
西盛里	財團法人新北市中華基督教新樹浸信會	基督教	新北市新莊區新樹路295之3號	22021180	1985
思源里	財團法人新北市召會新莊會所	基督教	新北市新莊區民樂街75號	29928758	1976.09.23
仁義里	財團法人新北市台灣基督長老教會幸福教會	基督教	新北市新莊區福樂街76號2樓	29938791	1979.06.24
裕民里	財團法人新北市基督教主耶穌之家	基督教	新北市新莊區中正路887之25號2樓	29021481 29040442	1988.12
興漢里	財團法人新北市新莊區中華基督教新莊浸信會	基督教	新北市新莊區建興街4號	29931485	1994.12.12
成德里	財團法人新北市新莊基督教後港主恩教會	基督教	新北市新莊區八德街113巷3號	22027325 22051770	1981.01.04
營盤里	財團法人天主教聖保祿孝女會	天主教	新北市新莊區三泰路66號	29017342	...
興漢里	聖保祿堂	天主教	新北市新莊區新興街1-1號	29933520	1963
營盤里	輔仁聖博敏神學院	天主教	新北市新莊區中正路514巷103號	29017270	1967
文衡里	主徒修女會	天主教	新北市新莊區景德路264巷10號	22034217	...
雙鳳里	台灣信義會新莊真理堂	基督教	新北市新莊區中正路708號4樓	29080753	2007
立德里	新莊基督教會	基督教	新北市新莊區公園路9號3樓	89919554	1997
立廷里	財團法人北部臺灣基督長老教會新泰教會	基督教	新北市新莊區中平路200-1號2樓	29912392	1993.01
萬安里	輔仁靈糧堂	基督教	新北市新莊區富國路100號9樓	22082407	2003.11.02
興漢里	台灣基督長老教會新莊教會	基督教	新北市新莊區武前街27號	29928506	1960.10.02
中華里	新莊佳音靈糧堂	基督教	新北市新莊區中華路二段65號2樓	29925314	...
中泰里	財團法人台灣基督長老教會中港教會	基督教	新北市新莊區中港路341號	29936271	1997.05
中美里	財團法人中華民國台灣基督教信義會新莊教會	基督教	新北市新莊區中華路一段116巷1弄2號1樓	29979177	1984
昌明里	新莊聖教會	基督教	新北市新莊區昌明街30巷5弄10號	29910080	1987
信義里	基督教中華循理會新莊教會	基督教	新北市新莊區幸福路64巷3弄2-1號	29932973	1990
立基里	基督教貴格會更新教會	基督教	新北市新莊區中平路81巷16號1F	22773423	1994

資料來源：新莊區公所人文課。

表7-2 新北市新莊區聚會所、財團法人教會一覽表(續1)

中華民國114年底

里別	聚會所、財團法人教會名稱	教別	地 址	電 話	建立日期
立言里	真耶穌教會新莊教會	基督教	新北市新莊區公園一路139號7樓	29948868	...
中原里	新莊幸福行道會	基督教	新北市新莊區中央路437號2樓	85217662	2014.06
營盤里	新莊台福基督教會	基督教	新北市新莊區中正路516-13號一樓	29944801	2000
立志里	台灣貴格會正安教會	基督教	新北市新莊區新泰路406巷2弄8號	29916228	...
榮和里	新莊復興堂	基督教	新北市新莊區中華路一段8號3樓	29968994	...
中平里	財團法人新北市基督教新莊靈糧堂	基督教	新莊區中和街173號地下1樓	22021567	2025
成德里	臺灣基督長老教會民安教會	基督教	新莊區龍安路441號5樓	22010824	1993.10.03
雙鳳里	新莊迦南教會	基督教	新莊區雙鳳路115號3樓	29062417	1990
龍福里	臺灣基督長老教會三和教會	基督教	新莊區中正路929巷26號	29014783	1974
中隆里	新莊神召會	基督教	新莊區中華路二段145號5樓	29912091	1994
立廷里	基督教浸信會光塩教會	基督教	新莊區立信三街25-3號	29982723	1992
光和里	中華民國台灣基督教信義會西盛教會	基督教	新莊區西盛街362巷15號	22051905	1996
西盛里	新莊恩典堂	基督教	新莊區新樹路166號2樓	82011919	1982
福營里	約書亞團隊UP生命力教會	基督教	新北市新莊區建國一路120號4樓	29010439	2019
全安里	新莊靈糧堂	基督教	新莊區中正路343號B1	22021567	...
文德里	新莊神能教會	基督教	新莊區中正路177號2樓	29986300	...
興漢里	中華浸信宣道會新莊教會加恩堂	基督教	新莊區中正路164號B1	29918192	...
興漢里	台灣信義會新莊福音堂	基督教	新莊區中正路160號6樓	29947069	...
福營里	美門正道台福基督教會	基督教	新莊區中正路649之1號10樓	29021650	...
福興里	五股基督之家	基督教	新莊區五權一路106號	22988605	...
中原里	新莊改革宗福音教會	基督教	新莊區中港路中慶巷29號1樓	22777787	...
忠孝里	台灣工業福音團契新莊福音中	基督教	新莊區中正路346號2樓	29928965	...
國泰里	基督教台灣貴格會新莊合一堂	基督教	新莊區瓊泰路163號	22085690	2006

資料來源：新莊區公所人文課。

表7-2 新北市新莊區聚會所、財團法人教會一覽表(續2完)

中華民國114年底

里別	聚會所、財團法人教會名稱	教別	地 址	電 話	建立日期
雙鳳里	新生命小組教會(新莊福音中心)	基督教	新莊區中正路708號12樓	27117275	...
昌平里	台灣基督長老教會雙連教會新莊分堂	基督教	新北市新莊區中央路51號	85217872	...
昌隆里	希望浸禮教會	基督教	新北市新莊區昌隆街17號1樓	0910-633303	...

資料來源：新莊區公所人文課。

表7-3 新北市新莊區宗教團體興辦公益慈善及社會教化事業概況

1.寺廟 (含財團法人)

單位：個

年底別 及 宗教別	醫療機構		文教機構							
	醫院數	診所數	大學數	專科 學校數	中學數	職校數	小學數	幼兒 園數	圖書閱 覽室數	其他
民國105年底	-	-	-	-	-	-	-	-	4	-
民國106年底	-	-	-	-	-	-	-	-	4	-
民國107年底	-	-	-	-	-	-	-	-	4	-
民國108年底	-	-	-	-	-	-	-	-	4	-
民國109年底	-	-	-	-	-	-	-	-	4	-
民國110年底	-	-	-	-	-	-	-	-	4	-
民國111年底	-	-	-	-	-	-	-	-	4	-
民國112年底	-	-	-	-	-	-	-	-	4	-
民國113年底	-	-	-	-	-	-	-	-	4	-
民國114年底	-	-	-	-	-	-	-	-	4	-
佛 教	-	-	-	-	-	-	-	-	2	-
道 教	-	-	-	-	-	-	-	-	2	-
三一(夏)教	-	-	-	-	-	-	-	-	-	-
理 教	-	-	-	-	-	-	-	-	-	-
一 貫 道	-	-	-	-	-	-	-	-	-	-
先天救教	-	-	-	-	-	-	-	-	-	-
天德聖教	-	-	-	-	-	-	-	-	-	-
軒 轅 教	-	-	-	-	-	-	-	-	-	-
天 帝 教	-	-	-	-	-	-	-	-	-	-
彌勒大道	-	-	-	-	-	-	-	-	-	-
天 道	-	-	-	-	-	-	-	-	-	-
其 他	-	-	-	-	-	-	-	-	-	-

資料來源：新莊區公所人文課。

表7-3 新北市新莊區宗教團體興辦公益慈善及社會教化事業概況 (續1)

1.寺廟 (含財團法人)

單位：個

年底別 及 宗教別	公益慈善事業						
	養老院數	身心障礙 教養院數	青少年 輔導院數	福利 基金會數	學生宿舍 處數	技藝研習 處數	社會服務 中心數
民國105年底	-	-	-	-	-	-	-
民國106年底	-	-	-	-	-	-	-
民國107年底	-	-	-	-	-	-	-
民國108年底	-	-	-	-	-	5	-
民國109年底	-	-	-	-	-	5	-
民國110年底	-	-	-	-	-	5	-
民國111年底	-	-	-	-	-	5	-
民國112年底	-	-	-	-	-	5	-
民國113年底	-	-	-	-	-	5	-
民國114年底	-	-	-	-	-	5	-
佛 教	-	-	-	-	-	1	-
道 教	-	-	-	-	-	4	-
三一(夏)教	-	-	-	-	-	-	-
理 教	-	-	-	-	-	-	-
一 貫 道	-	-	-	-	-	-	-
先 天 救 教	-	-	-	-	-	-	-
天 德 聖 教	-	-	-	-	-	-	-
軒 轅 教	-	-	-	-	-	-	-
天 帝 教	-	-	-	-	-	-	-
彌 勒 大 道	-	-	-	-	-	-	-
天 道	-	-	-	-	-	-	-
其 他	-	-	-	-	-	-	-

資料來源：新莊區公所人文課。

表7-3 新北市新莊區宗教團體興辦公益慈善及社會教化事業概況 (續2)

2.教堂 (含財團法人)

單位：個

年底別 及 宗教別	醫療機構		文教機構							
	醫院數	診所數	大學數	專科 學校數	中學數	職校數	小學數	幼兒 園數	圖書閱 覽室數	其他
民國105年底	-	1	1	-	1	-	-	1	-	-
民國106年底	-	1	1	-	1	-	-	1	-	-
民國107年底	-	-	1	-	1	-	-	1	-	-
民國108年底	1	1	1	-	1	-	1	1	1	-
民國109年底	-	1	1	-	1	-	-	3	1	-
民國110年底	-	1	1	-	1	-	-	3	1	-
民國111年底	-	1	1	-	1	-	-	3	-	-
民國112年底	-	1	1	-	1	-	-	3	1	-
民國113年底	-	1	1	-	1	-	-	3	1	-
民國114年底	-	1	1	-	1	-	-	3	2	-
猶太教	-	-	-	-	-	-	-	-	-	-
天主教	-	1	1	-	1	-	-	3	1	-
基督教	-	-	-	-	-	-	-	-	1	-
伊斯蘭教	-	-	-	-	-	-	-	-	-	-
東正教	-	-	-	-	-	-	-	-	-	-
巴哈伊教	-	-	-	-	-	-	-	-	-	-
摩門教	-	-	-	-	-	-	-	-	-	-
真光教團	-	-	-	-	-	-	-	-	-	-
天理教	-	-	-	-	-	-	-	-	-	-
巴哈伊教	-	-	-	-	-	-	-	-	-	-
統一教	-	-	-	-	-	-	-	-	-	-
山達基	-	-	-	-	-	-	-	-	-	-
真光教團	-	-	-	-	-	-	-	-	-	-
其他	-	-	-	-	-	-	-	-	-	-

資料來源：新莊區公所人文課。

表7-3 新北市新莊區宗教團體興辦公益慈善及社會教化事業概況 (續3完)

2.教堂 (含財團法人)

單位：個

年底別 及 宗教別	公益慈善事業						
	養老院數	身心障礙 教養院數	青少年 輔導院數	福利 基金會數	學生宿舍 處數	技藝研習 處數	社會服務 中心數
民國105年底	-	-	-	-	-	-	-
民國106年底	-	-	-	-	-	-	-
民國107年底	-	-	-	-	-	-	-
民國108年底	-	-	-	-	-	-	-
民國109年底	-	-	-	-	-	-	-
民國110年底	-	-	-	-	-	-	-
民國111年底	-	-	-	-	-	-	-
民國112年底	-	-	-	-	-	-	-
民國113年底	-	-	-	-	-	-	-
民國114年底	-	-	-	-	-	-	-
猶太教	-	-	-	-	-	-	-
天主教	-	-	-	-	-	-	-
基督教	-	-	-	-	-	-	-
伊斯蘭教	-	-	-	-	-	-	-
東正教	-	-	-	-	-	-	-
巴哈伊教	-	-	-	-	-	-	-
摩門教	-	-	-	-	-	-	-
真光教團	-	-	-	-	-	-	-
天理教	-	-	-	-	-	-	-
巴哈伊教	-	-	-	-	-	-	-
統一教	-	-	-	-	-	-	-
山達基	-	-	-	-	-	-	-
真光教團	-	-	-	-	-	-	-
其他	-	-	-	-	-	-	-

資料來源：新莊區公所人文課。

刊 名：114 年新北市新莊區統計年報

編 印：新北市新莊區公所會計室

出 版：新北市新莊區公所

出版日期：中華民國 115 年 6 月

創刊年月：中華民國 100 年 5 月

刊期頻率：年刊

本刊同時登載於新莊區公所網站(公開資訊)



<https://www.xinzhuang.ntpc.gov.tw/home.jsp?id=3cea4f1df889351e>

依著作權法第 9 條規定，法律、命令不受著作權法保護，任何人本
得自由利用，歡迎各界廣為利用。